

Mare Italia

2026



Sconti riservati ai soci
Cral Enea Casaccia
sul prezzo di listino



Sardegna

SCOPRI I NOSTRI FUTURA CLUB IN SARDEGNA

Futura Club Baia di Conte
Porto Conte

Futura Club Cala Fiorita
Budoni

Futura Club Colostrai
Muravera



CALA ROSA CLUB HOTEL

SARDEGNA | STINTINO (SS)

valutazione
categoria
camere

●●●●○
★★★★
125



L'hotel si sviluppa all'interno di un ampio giardino caratterizzato dalla tipica flora mediterranea ed è situato di fronte al Parco Nazionale dell'Asinara, nei pressi della suggestiva spiaggia di La Pelosa, creando un'atmosfera davvero unica.

SPIAGGIA A 600 metri, privata, di sabbia e roccia, convenzionata presso lo Yacht Club, raggiungibile a piedi o con navetta dell'hotel. Servizio spiaggia facoltativo a pagamento (1 ombrellone + 2 lettini).

SISTEMAZIONE Camere dislocate nel parco, inserite in 7 unità abitative, tutte con ingresso indipendente, aria condizionata, cassetta di sicurezza, tv, frigobar e servizi con asciugacapelli. Standard per 2/4 persone, con 2 letti singoli o letto matrimoniale più 2 letti singoli; Superior per 2/4 persone, rinnovate negli arredi, alcune con vista mare con supplemento.

RISTORAZIONE Pasti a buffet. 3 sale ristorante climatizzate di cui 1 nel gazebo in giardino. Cene a tema e menu per bambini. Presso lo Yacht Club ristorante convenzionato "L'Ancora Porticciolo".

ATTIVITÀ E SERVIZI Piscina a 2 vasche (di cui 1 per bambini), campo da tennis, calcetto, ping-pong, wi-fi nelle aree comuni, parcheggio non custodito. Presso lo Yacht Club piscina con acqua di mare.

A PAGAMENTO Internet point, centro estetico. Presso lo Yacht Club servizio spiaggia, escursioni e scuola di vela. Extra in genere.

TESSERA CLUB Include corsi collettivi di canoa e vela, risveglio muscolare, acquagym, aerobica, nuoto, tennis, stretching, balli, beach volley, ginnastica. Baby, Mini e Junior Club con parco giochi, arti espressive, teatro e ludoteca.

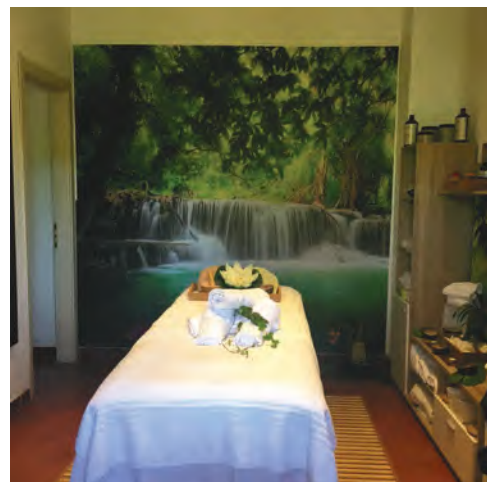

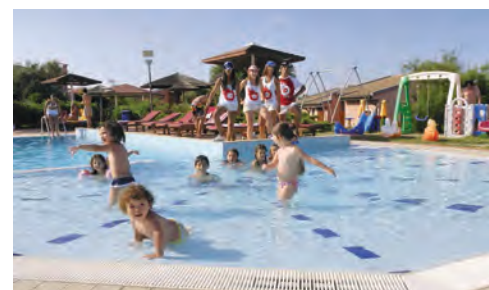

PERIODI	SOLO SOGGIORNO			PACCHETTO VOLO		PROMO NAVE
	Prenota Presto	Quota Base	3*/4* letto 2/6 anni nc*	Quota Base	3*/4* letto 2/6 anni nc*	Quota a camera
30/05-06/06	-5 %	104	-50 %	728	957	249
06/06-07/06	-5 %	104	-50 %	1.029	629	249
07/06-13/06	-5 %	116	-50 %	-	-	249
13/06-14/06	-5 %	116	-50 %	1.149	689	249
14/06-20/06	-5 %	134	-50 %	-	-	249
20/06-27/06	-5 %	134	-50 %	1.167	698	249
27/06-01/07	-5 %	134	-50 %	1.206	718	249
01/07-04/07	-5 %	147	-50 %	-	-	249
04/07-18/07	-5 %	147	-50 %	1.258	744	249
18/07-21/07	-5 %	147	-50 %	1.278	754	249
21/07-25/07	-5 %	152	-50 %	-	-	249
25/07-08/08	-5 %	152	-50 %	1.293	761	249
08/08-09/08	-5 %	152	-50 %	1.443	836	249
09/08-15/08	-5 %	177	-50 %	-	-	249
15/08-22/08	-5 %	177	-50 %	1.468	849	249
22/08-25/08	-5 %	177	-50 %	1.368	799	249
25/08-29/08	-5 %	152	-50 %	-	-	249
29/08-01/09	-5 %	152	-50 %	1.221	725	249
01/09-05/09	-5 %	134	-50 %	-	-	249
05/09-12/09	-5 %	134	-50 %	1.167	698	249
12/09-15/09	-5 %	134	-50 %	1.047	638	249
15/09-19/09	-5 %	104	-50 %	-	-	249
19/09-26/09	-5 %	104	-50 %	957	593	249

FEE 21312 - Quote per persona in camera Standard in Pensione Completa

Inizio/Fine soggiorno: Solo Soggiorno: quote giornaliere, soggiorni liberi minimo 3 notti. Pacchetto Volo: quote settimanali sabato/sabato. Promo Nave: tariffa a posti limitati da sommare alle quote di Solo Soggiorno. Consegna camere dopo le ore 15.00, rilascio entro le ore 10.00.

Riduzioni: 3*/4* letto 6/13 anni nc* 30%, adulti 20%; mezza pensione, per persona a notte, € 19 fino al 1/7 e dal 1/9, € 21 dal 1/7 al 9/8 e dal 25/8 al 1/9, € 25 dal 9/8 al 25/8.

Baby 0/2 anni nc*: infant 0/11 mesi gratuiti nel letto con i genitori, pasti esclusi; baby 1/2 anni nc*, supplemento obbligatorio € 10 a notte da pagare in loco, pasti da menu inclusi. Culla, su richiesta, € 10 a notte da pagare in loco.

Da pagare in loco: doppia uso singola 35%; Vista Mare € 15 per ca-

mera a notte; Superior € 15 per camera a notte; servizio spiaggia (1 ombrellone + 2 lettini), facoltativo, per camera a settimana, € 140 dal 1/8 al 1/9, € 125 nei restanti periodi.

Tessera Club: dal 7/6 al 15/9, obbligatoria da pagare in loco, € 7 per persona a notte (a partire dalla 3° notte), bambini 0/4 anni nc* esenti.

Animali: ammessi su richiesta, escluso aree comuni e spiaggia, al giorno, piccola taglia (max 10 kg) € 10, media taglia (max 10/15 kg) € 15, grande taglia (oltre 15 kg) € 20, da pagare in loco.

Note: supplementi, riduzioni e offerte da calcolare sulle quote di Solo Soggiorno. CIN IT090089A1000F1929

*nc: anni non compiuti.



OFFERTE SPECIALI

PRENOTA PRESTO Sconto 5% per soggiorni di minimo 7 notti confermati entro il 31/3.

TERZA ETA' (OVER 65) Sconto 10% in camera doppia, escluso periodo 9/8-25/8.

VACANZA LUNGA Sconto 5% per soggiorni di minimo 14 notti, escluso periodo 9/8-25/8.

QUOTE PACCHETTO VOLO e PROMO NAVE: info e condizioni a pag. 168.

LE TONNARE

SARDEGNA | STINTINO (SS)

valutazione
categoria
camere

●●●●○
★★★★
165

SUL MARE

BEVANDE

BIBERONERIA

ANIMAZIONE

WIFI FREE

ANIMALI

PARCHEGGIO

HELPLINE

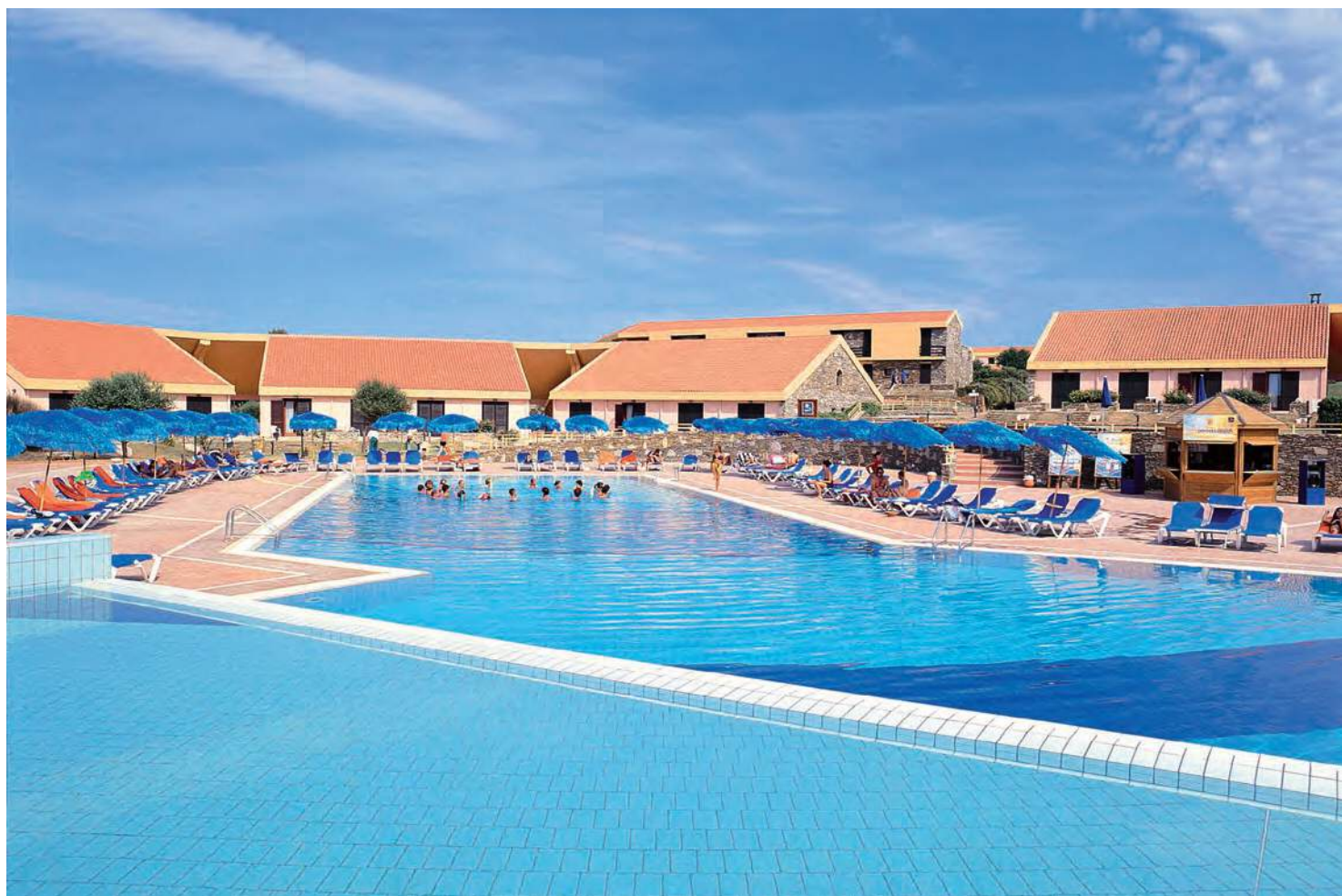

Unico nel suo genere, il villaggio è stato realizzato ristrutturando un antico stabilimento di lavorazione del tonno. Si estende su un'area di 15 ettari ca, in posizione panoramica, direttamente sul mare. Dista 3 km ca da Stintino.

SPIAGGIA Davanti al villaggio, di sabbia e ciottoli, privata e attrezzata, disponibili ombrelloni e lettini (fino ad esaurimento). A breve distanza e facilmente raggiungibili, le famose spiagge "Le Saline", "La Pelosa" e "Ezzi Mannu".

SISTEMAZIONE Camere situate parte nel corpo centrale su due piani e parte nelle costruzioni intorno alla piscina, circondate dalla rigogliosa vegetazione di cactus e oleandri. Tutte dotate di tv, aria condizionata autonoma, minibar (allestimento su richiesta), cassetta di sicurezza, servizi con doccia e asciugacapelli. Camere Standard per 2/5 persone con piccolo patio se al piano terra o terrazzino se al primo piano, alcune disposte su due piani con camera da letto e letti supplementari nel soppalco a vista. Disponibili con supplemento camere Standard Vista Mare (solo doppie o triple). Junior Suite per 2/4 persone, doppio ambiente con letto matrimoniale, due letti singoli e salottino, tutte al piano terra con soppalco da cui si accede ad un ampio terrazzo privato.

RISTORAZIONE Pasti a buffet presso il ristorante "La Terrazza" con ampia sala panoramica. Piatti della cucina locale e internazionale, grigliata, pizzeria, settimanalmente cena tipica sarda. Acqua e vino della casa inclusi ai pasti. Per gli ospiti affetti da intolleranze alimentari, disponibili

prodotti senza glutine e lattosio, da segnalare alla prenotazione (non garantita la non contaminazione). A disposizione della mamme e dei piccoli ospiti 0/3 anni non compiuti, biberoneria attrezzata con prodotti specifici per la prima infanzia.

ATTIVITÀ E SERVIZI Reception h24, Bar Centrale a poca distanza dalla spiaggia, chiosco-bar in piscina, grande piscina con solarium attrezzato con ombrelloni e lettini (ad esaurimento) con area riservata ai bambini, wi-fi nelle aree comuni, bazar con tabacchi e giornali, boutique, artigiano e abbigliamento, parcheggio non custodito; Area sportiva con campo da tennis, campo da calcetto, campo da beach volley e canoe (l'uso delle attrezzature sportive è gratuito su prenotazione).

A PAGAMENTO Lezioni individuali degli sport previsti, uso individuale delle strutture e attrezzature sportive, escursioni, noleggio teli mare. Extra in genere.

TESSERA CLUB Include corsi sportivi collettivi tra cui balli di gruppo, acquagym, yoga e pilates; animazione serale con spettacoli, feste a tema e serate danzanti, baby dance serale a tema. Mini Club e Junior Club 3/12 anni non compiuti con programma di animazione personalizzato con attività ludico sportive ad orari stabiliti, Junior Club 13/17 anni non compiuti con programmi dedicati e divertimenti su misura.





PERIODI	SOLO SOGGIORNO			PACCHETTO VOLO			PROMO NAVE
	Quota Base	3° letto 3/13 anni nc*	3° letto 13/18 anni nc*	Quota Base	3° letto 3/13 anni nc*	3° letto 13/18 anni nc*	Quota a camera
29/05-05/06	80	Gratis	-50 %	565	229	512	249
05/06-12/06	85	Gratis	-50 %	610	229	534	249
12/06-19/06	100	Gratis	-50 %	715	229	587	249
19/06-26/06	115	Gratis	-50 %	815	229	637	249
26/06-03/07	125	Gratis	-50 %	890	229	674	249
03/07-10/07	140	Gratis	-50 %	980	229	719	249
10/07-17/07	140	Gratis	-50 %	990	229	724	249
17/07-24/07	150	Gratis	-50 %	1.050	229	754	249
24/07-31/07	150	Gratis	-50 %	1.055	229	757	249
31/07-07/08	155	Gratis	-50 %	1.110	229	784	249
07/08-14/08	180	Gratis	-50 %	1.280	229	869	249
14/08-21/08	200	Gratis	-50 %	1.370	229	914	249
21/08-28/08	170	Gratis	-50 %	1.150	229	804	249
28/08-04/09	130	Gratis	-50 %	890	229	674	249
04/09-11/09	110	Gratis	-50 %	745	229	602	249
11/09-18/09	85	Gratis	-50 %	590	229	524	249
18/09-25/09	80	Gratis	-50 %	480	229	469	249

FEE 28401 - Quote per persona in camera Standard in Pensione Completa

Inizio/Fine soggiorno: Solo Soggiorno: quote giornaliere, soggiorni venerdì/venerdì, martedì/martedì, venerdì/martedì e martedì/venerdì. Pacchetto Volo: quote settimanali sabato/sabato. Promo Nave: tariffa a posti limitati da sommare alle quote di Solo Soggiorno. Inizio servizi e consegna camere dopo le ore 17.00, termine servizi e rilascio camere entro le ore 10.00.

Supplementi: camera Standard Vista Mare € 20 per camera a notte; Junior Suite occupata da 2 persone, su richiesta, 50%; doppia uso singola Standard 30%;

Riduzioni: 4°/5° letto 3/18 anni nc* in Standard 50%; 3°/4°/5° letto adulti in Standard 25%; 3°/4° letto in Junior Suite, 3/18 anni nc* 50%, adulti 25%; mezza pensione € 10 per persona a notte.

Baby 0/3 anni nc*: supplemento obbligatorio, € 10 a notte da pagare in loco, include culla e accesso alla biberoneria.

Tessera Club: dal 12/6 all'11/9, obbligatoria da pagare in loco, € 7 per persona a notte, baby 0/3 anni nc* esenti.

Animali: ammessi di piccola taglia, € 10 a notte da pagare in loco.

Note: riduzioni in tabella valide in camera Standard; supplementi, riduzioni e offerte da calcolare sulle quote di Solo Soggiorno. CIN IT090089A1000F2378

*nc: anni non compiuti.



OFFERTE SPECIALI

PRENOTA PRESTO/BAMBINO GRATIS 3° letto 13/18 anni nc* gratuito in camera Standard, per prenotazioni confermate entro il 31/3. Pacchetto Volo da € 229.

BAMBINO GRATIS 1 bambino 3/13 anni nc* gratuito in camera Standard con 2 adulti. Pacchetto Volo da € 229.

SINGLE+BAMBINO 1 adulto con 1 bambino 3/13 anni nc* in doppia Standard pagano 1 quota intera e 1 ridotta del 50%.

QUOTE PACCHETTO VOLO e PROMO NAVE: info e condizioni a pag. 168.

ACQUA DI MARE RESORT

SARDEGNA | MARINA DI SORSO (SS)

valutazione
categoria
camere

★★★★○
187



Nella zona nord-occidentale dell'Isola, tra Castelsardo e Stintino, con splendida vista sul Golfo dell'Asinara, il complesso si sviluppa su un'ampia area di macchia mediterranea. E' costituito da un corpo centrale con i principali servizi e da una serie di unità a schiera circondate dal verde, in cui sono inserite le sistemazioni.

SPIAGGIA Di sabbia, con accesso diretto e fondale dolcemente digradante, spiaggia libera con servizio di consegna e posizionamento di lettini e ombrelloni per gli ospiti, sino ad esaurimento, incluso nelle quote (1 ombrellone + 2 lettini ad unità abitativa). Disponibili per gli ospiti ulteriori postazioni sui terrazzamenti prospicienti il mare.

SISTEMAZIONE Tutte le unità, arredate in tipico stile sardo, dispongono di ingresso indipendente, angolo cottura (in formula residence), aria condizionata, tv, cassetta di sicurezza, minifrigo, wi-fi, servizi con asciugacapelli, patio o veranda attrezzati; alcuni con vista mare. Sistemazione in zona **Le Conchiglie** (dai 200 mt ai 350 mt dal mare): camere Classic Doppie per 2 persone (non ammessa culla in eccedenza) e camere Classic Triple per 3 persone (occupazione max 2 adulti + 1 bambino 3/12 anni non compiuti, non ammessa culla in eccedenza). Bicamere Family per 3/4 persone, composte da camera matrimoniale con bagno e camera con divano letto estraibile (alcune con se-

condo bagno, con supplemento), collegate internamente da una porta comunicante (accesso esterno con due porte separate).

RISTORAZIONE Ristorante vista mare con sala interna climatizzata e sale esterne coperte, pasti con servizio a buffet con piatti della cucina nazionale e regionale, serate a tema, showcooking, grigliera e angolo pizza; acqua mineralizzata in caraffa, soft drink e vino inclusi ai pasti. Angolo biberoneria per i più piccoli. Per gli ospiti affetti da intolleranze alimentari o celiachia disponibili prodotti base privi di glutine e assistenza ai pasti per tutta la durata del soggiorno (non garantita assenza di contaminazione).

ATTIVITÀ E SERVIZI Piazzetta centrale, snack bar, boutique/bazar, minimarket. Le quote comprendono: 2 piscine attrezzate con ombrelloni e sdraio (ad esaurimento), 2 campi da tennis, palestra, area giochi per bambini, wi-fi nelle aree comuni, intrattenimento serale con piano bar, musica dal vivo, serate a tema, minicub 3/12 anni non compiuti ad orari stabiliti, parcheggio scoperto non custodito.

A PAGAMENTO Escursioni, noleggio auto, biciclette, assistenza medica. Extra in genere.





PERIODI	SOLO SOGGIORNO		PACCHETTO VOLO		PROMO NAVE
	Quote a partire da	3° letto 3/12 anni nc*	Quote a partire da	3° letto 3/12 anni nc*	Quote a camera
06/06-13/06	630	Gratis	859	229	249
13/06-20/06	700	Gratis	929	229	249
20/06-27/06	735	Gratis	964	229	249
27/06-11/07	805	Gratis	1.034	229	249
11/07-01/08	840	Gratis	1.069	229	249
01/08-08/08	910	Gratis	1.139	229	249
08/08-15/08	1.050	Gratis	1.279	229	249
15/08-22/08	980	Gratis	1.209	229	249
22/08-29/08	910	Gratis	1.139	229	249
29/08-05/09	805	Gratis	1.034	229	249
05/09-12/09	700	Gratis	929	229	249
12/09-19/09	595	Gratis	824	229	249

FEE 28377 - Quote settimanali per persona in Pensione Completa

Inizio/Fine soggiorno: Solo Soggiorno: libero, minimo 2 notti fino al 20/6 e dal 5/9 e minimo 3 notti dal 20/6 al 1/8 e dal 29/8 al 5/9 (quote pro-rata), sabato/sabato o domenica/domenica nei restanti periodi. Per soggiorni inferiori a 5 notti supplemento 10% per le notti del venerdì e sabato. Pacchetto Volo: quote settimanali sabato/sabato. Promo Nave: tariffe da sommare alle quote di Solo Soggiorno. Consegna camere dopo le ore 17:00, rilascio entro le ore 10:00.

Supplementi: doppia uso singola 50% fino al 1/8 e dal 29/8, non disponibile dal 1/8 al 29/8; bicamera Family con doppi servizi 10%.

Riduzioni: 4° letto 3/12 anni nc* 70%; 3°/4° letto 12/16 anni nc* 50%; 3°/4° letto adulti 25%.

Baby 0/3 anni nc*: gratuiti in letto con i genitori o in culla propria; culla su richiesta € 8 a notte da pagare in loco.

Animali: ammessi, su richiesta, € 15 a notte da pagare in loco (obbligatorio libretto sanitario).

Note: Occupazione minima in Bicamera Family 3 persone. Supplementi, riduzioni e offerte da calcolare sulle quote di Solo Soggiorno. CIN IT090069A1000F2373.

*nc: anni non compiuti.



OFFERTE SPECIALI

BAMBINO GRATIS 1 bambino 3/12 anni nc* gratuito in camera con 2 adulti. Offerta a posti limitati, esauriti i posti dedicati all'offerta riduzione 80%. Miniquota Volo da € 229.

4=3 4 adulti sistemati nella stessa camera pagano 3 quote intere, escluso periodo 1/8-29/8.

SINGLE + BAMBINO 1 adulto con 1 bambino 3/12 anni nc* nella stessa camera pagano 1 quota intera + 1 ridotta del 50%; 1 adulto con 2 bambini 3/12 anni nc* nella stessa camera pagano 2 quote intere, escluso periodo 1/8-29/8.

QUOTE PACCHETTO VOLO e PROMO NAVE: info e condizioni a pag. 168.

MANGIA'S SARDINIA RESORT

SARDEGNA | SANTA TERESA DI GALLURA (SS)

valutazione
categoria
camere

●●●●○
★★★★★
592



Ubicato in un angolo incantevole del nord Sardegna, si compone di 2 strutture: "Maddalena" con i servizi principali e parte delle camere e "Caprera" con ulteriori camere.

SPIAGGIA A 200 m ca dalla spiaggia di sabbia bianca, raggiungibile con navetta ad orari stabiliti. Servizio spiaggia incluso nelle quote a partire dalla 3ª fila, ad esaurimento (1 ombrellone e 2 lettini ad unità abitativa).

SISTEMAZIONE Camere in stile mediterraneo dotate di aria condizionata, wi-fi, telefono, tv, cassetta di sicurezza, macchina caffè e bollitore, servizi con asciugacapelli. Classic per 2 persone; Superior per 2 persone, arredate con uno stile raffinato e contemporaneo; Junior Suite per 2/4 persone, moderne e confortevoli. Con supplemento, Classic Vista Mare per 2 persone, Superior Vista Mare per 2/3 persone e Junior Suite Vista Mare per 2/4 persone.

RISTORAZIONE Ristorante Mediterra, ampio e climatizzato, con terrazza vista mare, cena a buffet e acqua microfiltrata ai pasti. A pagamento, pizzeria Al Grano con vista mare (apertura serale) e Beach Restaurant (aperto a

pranzo). Possibilità, su richiesta, di alimenti base per celiaci (non garantita assenza di contaminazione). La Formula All Inclusive (con supplemento) comprende: Pensione Completa con acqua microfiltrata, vino, birra, soft drink, tè e caffè ai pasti principali. Dalle 9:00 alla chiusura dei bar, soft drink, vino, birra, acqua microfiltrata, liquori locali, cocktail selezionati, tè, caffè e cappuccino. Gelati, snack dolci e salati (10:00-12:00 e 16:00-18:00).

ATTIVITÀ E SERVIZI Reception, bar, beach bar, boutique/bazar. Le quote includono: intrattenimento soft, piscina adulti, piscina bimbi, wi-fi nelle aree comuni, sala tv/lettura/gioco, palestra, tennis, padel, ping pong, pallavolo, bocce, calcetto, beach volley, mini e junior club 4/17 anni non compiuti, parco giochi, parcheggio esterno non custodito.

A PAGAMENTO Servizio spiaggia in 1ª/2ª fila, All Inclusive, noleggio teli mare, canoe, sup, baby sitting, servizio medico (su chiamata), parafarmacia, lavanderia, noleggio auto, bici e scooter, escursioni, massaggi e trattamenti, extra in genere.





PERIODI	SOLO SOGGIORNO					PACCHETTO VOLO			PROMO NAVE
	Prenota Presto 1	Prenota Presto 2	Camera Classic	3° letto 3/13 anni nc*	4° letto 3/13 anni nc*	Camera Classic	3° letto 3/13 anni nc*	4° letto 3/13 anni nc*	
13/06-19/06	-25%	-15%	145	Gratis	-50%	1.268	229	748	249
19/06-20/06	-25%	-15%	167	Gratis	-50%	-	-	-	249
20/06-27/06	-25%	-15%	167	Gratis	-50%	1.396	229	812	249
27/06-03/07	-25%	-15%	167	Gratis	-50%	1.433	229	831	249
03/07-04/07	-25%	-15%	204	Gratis	-50%	-	-	-	249
04/07-25/07	-25%	-15%	204	Gratis	-50%	1.657	229	943	249
25/07-31/07	-25%	-15%	204	Gratis	-50%	1.729	229	979	249
31/07-01/08	-25%	-15%	276	Gratis	-50%	-	-	-	249
01/08-15/08	-25%	-15%	276	Gratis	-50%	2.161	229	1.195	249
15/08-21/08	-25%	-15%	276	Gratis	-50%	2.089	229	1.159	249
21/08-22/08	-25%	-15%	204	Gratis	-50%	-	-	-	249
22/08-29/08	-25%	-15%	204	Gratis	-50%	1.657	229	943	249
29/08-04/09	-25%	-15%	204	Gratis	-50%	1.620	229	924	249
04/09-05/09	-25%	-15%	167	Gratis	-50%	-	-	-	249
05/09-12/09	-25%	-15%	167	Gratis	-50%	1.396	229	812	249
12/09-18/09	-25%	-15%	167	Gratis	-50%	1.368	229	798	249

FEE 28370 - Quote per persona in Mezza Pensione

Inizio/Fine soggiorno: Solo Soggiorno: quote giornaliere, soggiorni liberi fino al 31/7 e dal 21/8, minimo 5 notti dal 31/7 al 21/8. Pacchetto Volo: quote settimanali sabato/sabato. Promo Nave: tariffa a posti limitati da sommare alle quote di Solo Soggiorno. Consegna camera dopo le ore 16.00, rilascio entro le ore 10.00.

Supplementi: camera Classic Vista Mare, per persona a notte, € 12 fino al 31/7 e dal 21/8, € 27 nei restanti periodi; camera Superior, per persona a notte, € 21 fino al 31/7 e dal 21/8, € 49 nei restanti periodi; camera Superior Vista Mare, per persona a notte, € 12 fino al 31/7 e dal 21/8, € 25 nei restanti periodi (da calcolare sulla camera Superior); Junior Suite, per persona a notte, € 127 fino al 3/7 e dal 4/9, € 149 dal 3/7 al 31/7 e dal 21/8 al 4/9, € 215 nei restanti periodi; Junior Suite Vista Mare, per persona a notte, € 12 fino al 3/7 e dal 4/9, € 19 dal

3/7 al 31/7 e dal 21/8 al 4/9, € 24 nei restanti periodi (da calcolare sulla Junior Suite); camera singola 35%; All Inclusive € 87 per persona a notte.

Riduzioni: 3°/4° letto adulti 25%.

Baby 0/3 anni nc*: gratuiti, culla (su richiesta) e pasti da menu inclusi.

Animali: ammessi su richiesta escluso aree comuni, di piccola taglia (max 10 kg), muniti di certificazione sanitaria, € 30 a notte da pagare in loco (include 1 ciotola e 1 giocattolo).

Note: supplementi, riduzioni e offerte da calcolare sulle quote di Solo Soggiorno. CIN IT090063A1000F2287.

nc*: anni non compiuti.

QUOTE PACCHETTO VOLO e PROMO NAVE: info e condizioni a pag. 168.



OFFERTE SPECIALI

PRENOTA PRESTO 1: Sconto 25% per soggiorni confermati entro il 31/1, con acconto del 25% entro il 15/2.

PRENOTA PRESTO 2: Sconto 15% per soggiorni confermati dal 1/2 al 30/4, con acconto del 15% entro il 15/5.

BAMBINO GRATIS 1 bambino 3/13 anni nc* gratuito in 3° letto in camera con 2 adulti. Pacchetto volo da € 229. Offerta a posti limitati cumulabile con le altre offerte.

HOTEL LA COLUCCIA

SARDEGNA | SANTA TERESA DI GALLURA (SS)

valutazione
categoria
camere

★★★★★
42



Situato in posizione privilegiata lungo la costa e immerso nella natura circostante, l'Hotel La Coluccia offre una rilassante fuga a due passi dalla spiaggia di Conca Verde e a breve distanza da Santa Teresa Gallura, regalando agli ospiti un'esperienza di pace arricchita dalla vista sull'Arcipelago della Maddalena e sull'isola di Spargi.

SPIAGGIA Direttamente sulla spiaggia di Conca Verde, con accesso diretto attraverso un giardino a prato inglese e una piccola pineta, attrezzata con sdraio e ombrelloni in area dedicata adiacente alla spiaggia (gestione esterna).

SISTEMAZIONE Di recente ristrutturazione, tutte le camere sono arredate in stile contemporaneo fresco e luminoso, dotate di telefono, tv sat, frigobar, macchinetta con selezione di tè e caffè, cassaforte, aria condizionata, terrazzo o veranda attrezzati, servizi con asciugacapelli. Disponibili camere Design per 2 persone (20 mq ca), vista giardino o area verde; Deluxe per 2 persone (20 mq ca), vista mare laterale o frontale; Garden Junior Suite per 3/4 persone (30 mq ca), vista giardino, composte da unico ambiente con letto matrimoniale e divano letto matrimoniale, alcune con vasca e doppio lavabo, disponibili anche vista

mare laterale o frontale con supplemento. Disponibili camere per ospiti diversamente abili.

RISTORAZIONE Prima colazione presso il ristorante principale con vista piscina e con suggestiva area esterna, cena à la carte con gustosa offerta gastronomica pensata per valorizzare i prodotti locali. Disponibile inoltre il "Beach Club Restaurant & Bar" fronte mare, dall'atmosfera più informale e con proposte light a base di insalate, pesce o carne o semplici spuntini veloci.

ATTIVITÀ E SERVIZI Reception, connessione wi-fi free, lounge bar e beach bar fronte mare, 2 ristoranti, piscina con solarium in legno e vista giardino adiacente la spiaggia, sala riunioni, Centro Benessere con cabine per massaggi e trattamenti estetici, area relax con tisaneria, area fitness attrezzata. Le quote comprendono: teli mare/piscina, parcheggio privato non custodito (ad esaurimento).

A PAGAMENTO Servizio spiaggia. Corsi Yoga, jogging, trekking, mountain bike, equitazione, nuoto, immersioni, pesca sportiva, canoa, kayak. Presso la vicina Porto Pollo possibilità di praticare wind e kite surf.



PERIODI	SOLO SOGGIORNO				PACCHETTO VOLO		PROMO NAVE	
	Prenota Presto 1	Prenota Presto 2	Prenota Presto 3	Camera Design	Camera Deluxe	Camera Design	Camera Deluxe	Quote a camera
02/05-30/05	-25%	-20%	-10%	230	260	1.839	2.049	249
30/05-01/06	-25%	-20%	-10%	230	260	2.139	2.449	249
01/06-06/06	-25%	-20%	-10%	290	340	-	-	249
06/06-27/06	-25%	-20%	-10%	290	340	2.259	2.609	249
27/06-01/07	-25%	-20%	-10%	290	340	2.529	2.969	249
01/07-04/07	-25%	-20%	-10%	380	460	-	-	249
04/07-29/08	-25%	-20%	-10%	380	460	2.889	3.449	249
29/08-01/09	-25%	-20%	-10%	380	460	2.529	2.969	249
01/09-26/09	-25%	-20%	-10%	290	340	2.259	2.609	249

FEE 21166 - Quote per persona in Mezza Pensione

Inizio/Fine soggiorno: Solo Soggiorno: quote giornaliere, soggiorni liberi minimo 7 notti dal 10/8 al 17/8, minimo 3 notti nei restanti periodi. Pacchetto Volo: quote settimanali, sabato/sabato. Promo Nave: tariffa a posti limitati da sommare alle quote di Solo Soggiorno. Consegna camere dopo le ore 17:00, rilascio entro le ore 10:00.

Quota letto aggiunto: 3°/4° letto aggiunto in Mezza Pensione, per persona a notte, adulti € 170 fino al 1/6, € 210 dal 1/6 al 1/7 e dal 1/9 al 26/9, € 270 dal 1/7 al 1/9, bambini 6/13 anni nc* € 140 fino al 1/6, € 180 dal 1/6 al 1/7 e dal 1/9 al 26/9, € 240 dal 1/7 al 1/9.

Supplementi: Garden Junior Suite, per persona a notte, € 90 fino al 1/6, € 125 dal 1/6 al 1/7 e dal 1/9 al 26/9, € 180 dal 1/7 al 1/9 (da calco-

lare sulle quote della camera Design); Junior Suite Vista Mare laterale/frontale € 110 fino al 1/6, € 150 dal 1/6 al 1/7 e dal 1/9 al 26/9, € 220 dal 1/7 al 1/9 (da calcolare sulle quote della camera Design). Camera doppia uso singola Design, a notte, € 120 fino al 1/6, € 170 dal 1/6 al 1/7 e dal 1/9 al 26/9, € 240 dal 1/7 al 1/9.

Riduzioni: pernottamento e prima colazione, per persona a notte, adulti € 80, bambini 6/13 anni nc* € 50.

Baby 0/6 anni nc*: gratuiti in culla propria o nel letto con i genitori (max 1 a camera), pasti da menu inclusi.

Animali: ammessi di piccola taglia, su richiesta, escluso locali e aree comuni, € 20 a notte da pagare in loco.

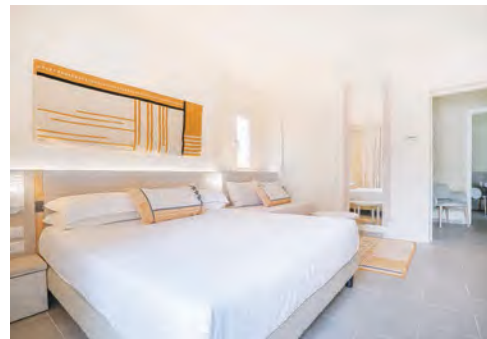

Note: Supplementi, riduzioni e offerte speciali da calcolare sulle quote di Solo Soggiorno.

*nc: anni non compiuti.

OFFERTE SPECIALI

PRENOTA PRESTO 1, 2 E 3 Sconto 25% per prenotazioni confermate entro il 31/1; sconto 20% per prenotazioni confermate dal 1/2 al 31/3; sconto 10% per prenotazioni confermate dal 1/4 al 30/4. Offerte a posti limitati.

QUOTE PACCHETTO VOLO e PROMO NAVE: info e condizioni a pag. 168.

RESIDENCE BAIJA SANTA REPARATA

SARDEGNA | SANTA TERESA DI GALLURA (SS)

valutazione
appartamenti

●●●○○
39



La struttura è ubicata nella parte più vicina al mare della stupenda baia di Santa Reparata, in una zona caratterizzata da spiagge di sabbia bianchissima intervallate da rocce di granito.

SPIAGGIA Da 150 a 400 m ca, di sabbia bianca, libera o attrezzata.

SISTEMAZIONE Appartamenti in palazzine a 2 piani, al piano terra o 1° piano, tutti vista mare e con ingresso indipendente, dotati di lavatrice, tv, angolo cottura, servizi con doccia e asciugacapelli, patio o balcone o giardino attrezzati. Bilocale per 2 persone, al 1° piano, disposti internamente su due livelli collegati da scala interna e composti da piccolo soggiorno e servizi; al piano inferiore: camera matrimoniale e terrazza; Bilocale per 3 persone, al 1° piano,

su 2 livelli con scala interna, soggiorno con divano letto e camera matrimoniale; Bilocale M per 4 persone, più vicini al mare, dotati di aria condizionata (a pagamento), soggiorno con divano letto doppio, camera matrimoniale e solarium privato, possibilità di letto aggiunto; Trilocale DS per 4 persone, soggiorno, camera matrimoniale, camera doppia e doppi servizi (bagno secondario con water e lavello); Trilocale DS per 6 persone, come il precedente, con in più divano letto doppio in soggiorno.

ATTIVITÀ E SERVIZI Bar e ristorante (1/6-15/9). Piscina con acqua di mare per adulti e bambini e solarium attrezzato (1/6-30/9). Nelle vicinanze minimarket e parcheggio non custodito.

A PAGAMENTO Servizio spiaggia. Extra in genere.



PERIODI	SOLO SOGGIORNO							PROMO NAVE
	Nice Price 1	Nice Price 2	Bilo 2 pers.	Bilo 3 pers.	Bilo M 4 pers.	Trilo DS 4 pers.	Trilo DS 6 pers.	Quota ad appartamento
30/05-06/06	-25%	-10%	31	32	40	40	42	249
06/06-13/06	-25%	-10%	63	65	73	73	82	249
13/06-20/06	-25%	-10%	94	96	108	108	117	249
20/06-27/06	-25%	-10%	105	107	125	125	136	249
27/06-11/07	-25%	-10%	136	139	159	159	168	249
11/07-01/08	-25%	-10%	154	158	177	177	190	249
01/08-08/08	-25%	-10%	200	204	226	226	238	249
08/08-22/08	-25%	-10%	216	221	241	241	254	249
22/08-29/08	-25%	-10%	136	139	159	159	168	249
29/08-05/09	-25%	-10%	105	107	125	125	136	249
05/09-12/09	-25%	-10%	94	96	108	108	117	249
12/09-19/09	-25%	-10%	63	65	73	73	82	249

FEE 25823 - Quote giornaliere per appartamento

Inizio/Fine soggiorno: Solo Soggiorno: libero minimo 3 notti fino all'11/7 e dal 22/8, minimo 5 notti dall'11/7 al 22/8. Promo Nave: tariffa a posti limitati da sommare alle quote di Solo Soggiorno. Consegna appartamenti dalle ore 17.00 alle ore 20.00, rilascio entro le ore 10.00. Possibilità di check-in in orario diverso da quello indicato, solo se concordato.

Da pagare in loco: supplementi obbligatori: forfait servizi per consumi di luce, acqua, gas, biancheria da letto e da bagno con cambio settimanale, tv, accesso al Parco Piscine, € 10 per persona a notte, baby 0/2 anni nc* esenti; pulizia finale (escluso angolo cottura e smalti-

mento rifiuti a carico del cliente, altrimenti ulteriore addebito € 100), € 70 in Bilo, € 90 in Trilo. Supplementi facoltativi (da richiedere alla prenotazione): cambio biancheria da letto o da bagno € 15 a set; aria condizionata (solo per appartamenti M) € 12 a notte; late check-in (dopo le ore 22.00) € 30 ad appartamento; 5° letto aggiunto (solo per appartamento M) € 10 a notte; culla 0/2 anni nc*; € 5 a notte (accettata culla propria senza supplemento, massimo 1 per appartamento). **Cauzione:** € 150 ad appartamento da versare all'arrivo.

Animali: ammessi di piccola taglia, su richiesta, escluso aree comuni, € 70 a soggiorno da pagare in loco (massimo 1 per appartamento).

Note: biancheria da cucina non disponibile. Supplementi, riduzioni e offerte da calcolare sulle quote di Solo Soggiorno. CIN IT-090063B4000E0028

*nc: anni non compiuti.

QUOTE PROMO NAVE: info e condizioni a pag. 168.

OFFERTE SPECIALI

NICE PRICE 1 E 2 Offerte a posti limitati.



Il Resort, con linee tipiche dell'architettura "mediterranea", sorge in un parco di 50.000 mq.

SPIAGGIA Di fronte alla baia di Porto Cervo, spiaggia privata, attrezzata con ombrelloni e lettini e dotata di solarium in legno direttamente sul mare. Servizio spiaggia incluso nelle quote (ombrelloni e lettini ad esaurimento). Spiaggia di Cala Granu di sabbia fine e bianchissima a soli 800 metri, raggiungibile a piedi.

SISTEMAZIONE Camere Standard doppie con possibilità di 3° letto aggiunto o culla (non possibili entrambi), con tv, aria condizionata, cassaforte, frigobar, servizi con vasca/doccia e asciugacapelli, la maggior parte con balcone o terrazza, alcune vista mare con supplemento.

RISTORAZIONE Pagoda Beach Restaurant con servizio a buffet e Colonna Restaurant con servizio al tavolo. Su richiesta menu per celiaci (alimenti non forniti).

ATTIVITÀ E SERVIZI 2 bar, wi-fi free, boutique, eliporto. Le quote includono: uso delle piscine con acqua di mare, cascate d'acqua, idromassaggio, piano bar, navetta da/per il centro di Porto Cervo (ad orari stabiliti), utilizzo campo pratica golf interno alla struttura, parcheggi esterni non custoditi. Area giochi per bambini 4/12 anni non compiuti con attività ricreative ad orari stabiliti.

A PAGAMENTO Centro Benessere, servizio baby sitter, escursioni, approdo per imbarcazioni. Extra in genere.

BENESSERE Centro Benessere di 600 mq ca con piscina interna, docce emozionali, area thermarium, cabine massaggi e area fitness.



PERIODI	SOLO SOGGIORNO			PACCHETTO VOLO		PROMO NAVE
	Nice Price	Quota Base	3° letto	Quota Base	3° letto	Quota a camera
02/05-30/05	-15 %	140	-30 %	1.209	915	249
30/05-27/06	-15 %	200	-30 %	1.629	1.209	249
27/06-01/08	-15 %	250	-30 %	1.979	1.454	249
01/08-22/08	-15 %	400	-30 %	3.029	2.189	249
22/08-29/08	-15 %	250	-30 %	1.979	1.454	249
29/08-12/09	-15 %	200	-30 %	1.629	1.209	249
12/09-27/09	-15 %	140	-30 %	1.209	915	249

FEE 25603 - Quote per persona in camera Standard Vista Giardino in Pernottamento e Prima Colazione

Inizio/Fine soggiorno: Solo Soggiorno: quote giornaliere, soggiorni liberi. Pacchetto Volo: quote settimanali sabato/sabato. Promo Nave: tariffa a posti limitati da sommare alle quote di Solo Soggiorno. Consegna camere dopo le ore 14.00, rilascio entro le ore 12.00.

Supplementi: doppia uso singola Standard Vista Giardino, a notte, € 90 fino al 30/5 e dal 12/9, € 140 dal 30/5 al 27/6 e dal 29/8 al 12/9, € 250 dal 27/6 al 1/8 e dal 22/8 al 29/8, € 400 dal 1/8 al 22/8; camera Vista Mare, per persona a notte, € 50 dal 30/5 al 1/8 e dal 22/8 al 12/9, € 60 nei restanti periodi; mezza pensione € 50 per persona a

notte (non soggetto a riduzioni/offerte); pensione completa € 90 per persona a notte (non soggetto a riduzioni/offerte).

Baby 0/2 anni nc: riduzione 3° letto come da tabella, culla su richiesta.

Animali: non ammessi.

Note: il trattamento di mezza pensione prevede la prima colazione e 1 pasto a scelta tra pranzo o cena, eventuali pasti non fruiti non saranno rimborsati o recuperati. Supplementi, riduzioni e/o offerte da calcolare sulle quote di Solo Soggiorno.



nc*: anni non compiuti.

OFFERTE SPECIALI

NICE PRICE Sconto 15% per prenotazioni confermate entro il 28/2, offerta a posti limitati, non valida in camera doppia uso singola.

MARINELLA RESIDENCE

SARDEGNA | GOLFO DI MARINELLA (SS)

valutazione
appartamenti

70



Il complesso è ubicato nel cuore del comprensorio di Punta Marana, a breve distanza dal mare.

SPIAGGIA Da 100 a 350 m. La caletta di sabbia riservata agli ospiti della struttura è raggiungibile tramite un breve e piacevole percorso attraverso vialetti pedonali. Dal 1/6 servizio spiaggia incluso nelle quote (1 ombrellone + 2 lettini o sdraio ad unità abitativa).

SISTEMAZIONE Appartamenti dotati di angolo cottura, tv sat, lavatrice, aria condizionata, lavastoviglie, patio al piano terra o veranda/terrazzo al primo piano, entrambi attrezzati e servizi. Mono 3 persone, soggiorno, divano letto doppio e poltrona letto. Bilo 4 persone, soggiorno con divano letto doppio o 2 poltrone letto, camera matrimoniale. Bilo

DS 4 persone, come il precedente, con doppi servizi. Trilo 6 persone, soggiorno con divano letto doppio o 2 poltrone letto, camera matrimoniale e camera doppia. Trilo DS 6 persone, come il precedente, con doppi servizi.

ATTIVITÀ E SERVIZI Wi-fi gratuito presso l'area servizi, bar e ristorante, bazar/giornali, chiesetta, market e negozi di vario genere (dal 25/5), parcheggio non custodito. A circa 200 m ristoranti, gelaterie, parrucchiere, artigianato e presidio medico.

A PAGAMENTO 3 campi polivalenti tennis/calcetto illuminati. Presso la vicina spiaggia di Marinella, sport balneari e noleggio pedalò e canoe. Extra in genere.



PERIODI	SOLO SOGGIORNO							PROMO NAVE
	Nice Price 1	Nice Price 2	Mono 3 pers.	Bilo 4 pers.	Bilo DS 4 pers.	Trilo 6 pers.	Trilo DS 6 pers.	Quota ad appartamento
03/05-07/06	-25 %	-10 %	66	84	90	127	135	249
07/06-14/06	-25 %	-10 %	95	117	129	168	182	249
14/06-21/06	-25 %	-10 %	124	153	173	222	244	249
21/06-28/06	-25 %	-10 %	140	170	194	247	273	249
28/06-12/07	-25 %	-10 %	172	207	234	300	329	249
12/07-02/08	-25 %	-10 %	188	226	255	327	358	249
02/08-09/08	-25 %	-10 %	233	280	314	387	424	249
09/08-23/08	-25 %	-10 %	248	298	335	411	451	249
23/08-30/08	-25 %	-10 %	172	207	234	300	329	249
30/08-06/09	-25 %	-10 %	140	170	194	247	273	249
06/09-13/09	-25 %	-10 %	124	153	173	222	244	249
13/09-20/09	-25 %	-10 %	95	117	129	168	182	249

FEE 25822 - Quote giornaliere per appartamento

Inizio/Fine soggiorno: Solo Soggiorno: libero minimo 3 notti fino al 28/6 e dal 30/8, minimo 7 notti con inizio e fine soggiorno domenica o mercoledì nei restanti periodi. Promo Nave: tariffa da sommare alle quote di Solo Soggiorno. Consegna appartamenti dalle ore 17.00 alle ore 20.00, rilascio entro le ore 10.00.

Le quote comprendono: forfait servizi per consumi di luce, acqua e gas, servizio spiaggia, biancheria da letto e da bagno con cambio settimanale, tv, lavastoviglie e lavatrice, aria condizionata, pulizia finale (escluso angolo cottura e smaltimento rifiuti a carico del cliente, al-

trimenti ulteriore addebito € 100).

Da pagare in loco: supplementi facoltativi (da richiedere alla prenotazione): biancheria da letto o da bagno € 10 per persona a cambio; culla 0/2 anni nc* € 5 a notte (accettata culla propria senza supplemento, massimo 1 ad appartamento); letto aggiunto € 10 a notte (non possibile in Mono).

Cauzione: € 150 ad appartamento da versare all'arrivo.

Animali: ammessi di piccola taglia, su richiesta, escluso aree comuni, € 70 a soggiorno da pagare in loco.

Note: biancheria da cucina non disponibile. Supplementi, riduzioni e offerte da calcolare sulle quote di Solo Soggiorno. CIN IT090083B4000F4418

*nc: anni non compiuti.

OFFERTE SPECIALI

NICE PRICE 1 E 2 Offerte a posti limitati.

QUOTE PROMO NAVE: info e condizioni a pag. 168.

LI SUARI CLUB VILLAGE

SARDEGNA | SAN TEODORO (SS)

valutazione
categoria
camere

●●●●○
★★★★
90



Il Villaggio, circondato da un incantevole paesaggio, è caratterizzato da villette indipendenti realizzate con finiture in granito, cotto e legno pregiato.

SPIAGGIA A 250 mt, di sabbia bianca, privata e attrezzata (fondale di sabbia e ciottoli, consigliato uso delle scarpette). Servizio spiaggia incluso nelle quote a partire dalla 2° fila (1 ombrellone + 2 lettini distribuiti nel solarium, nella zona prato e nella concessione spiaggia, ad esaurimento).

SISTEMAZIONE Camere elegantemente arredate, tutte piano terra con ingresso indipendente, dispongono di telefono, tv, cassetta di sicurezza, minibar, aria condizionata, servizi alla francese con asciugacapelli, patio o veranda attrezzati. Si dividono in Standard per 2 persone con letto matrimoniale e possibilità di culla e Comfort per 2/4 persone (3°/4° letto a castello) con possibilità di culla e più ampie.

RISTORAZIONE Pasti a buffet, acqua, vino locale in bottiglia e bevande analcoliche da distributori inclusi ai pasti. La Formula Soft All Inclusive comprende: Pensione Completa, bevande ai pasti (acqua, vino locale in bottiglia e bevande analcoliche da distributori), Open Bar (8.30-24.00) c/o Pool Bar con bevande analcoliche da dispenser (sono

esclusi alcolici, superalcolici, bevande in bottiglia/lattina, gelati, caffetteria e tutti i prodotti confezionati).

ATTIVITÀ E SERVIZI Ricevimento h24 con custodia valori, ristorante climatizzato, bar con veranda attrezzata, boutique/bazar, area giochi, sala tv e parcheggio non custodito. Le quote includono: servizio spiaggia (1 ombrellone + 2 lettini disposti in zona solarium, zona prato e spiaggia dalla 2° fila, ad esaurimento), servizio navetta ad orari stabiliti da/per la spiaggia de La Cinta, 1 telo mare per persona a soggiorno (eventuale cambio a pagamento), wi-fi free nella zona ricevimento e area piscina.

A PAGAMENTO Servizio spiaggia in 1° fila, baby sitting (su richiesta), navetta serale da/per il centro di San Teodoro (dal 1/6), escursioni. Extra in genere.

TESSERA CLUB Utilizzo delle 2 piscine di cui 1 per bambini, campo polivalente tennis/calciotto, ping pong, animazione diurna (dal 13/6 al 12/9) con balli latino-americani, corsi collettivi di tennis, nuoto, canoa, aerobica e serali con piano bar, cabaret e spettacoli, Miniclub 5/11 anni non compiuti e Junior Club 12/16 anni non compiuti, con programmi dedicati (ad orari stabiliti).



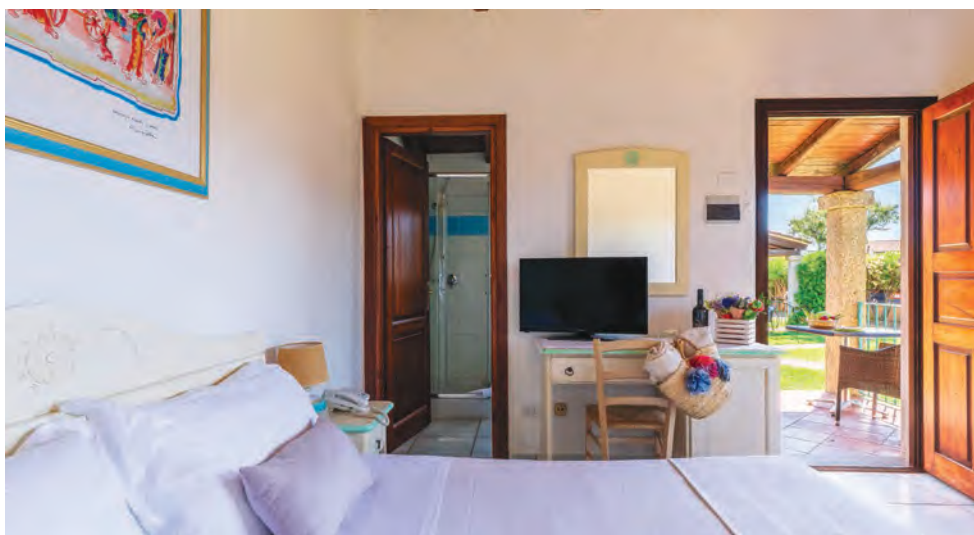

PERIODI	SOLO SOGGIORNO					PACCHETTO VOLO			PROMO NAVE
	Nice Price 1	Nice Price 2	Quota Base	3° letto 0/6 anni nc*	3° letto 6/12 anni nc*	Quota Base	3° letto 0/6 anni nc*	3° letto 6/12 anni nc*	
30/05-06/06	70	78	94	Gratis	Gratis	887	229	229	249
06/06-13/06	90	98	120	Gratis	-50%	1.069	229	649	249
13/06-20/06	112	122	150	Gratis	-50%	1.279	229	754	249
20/06-27/06	128	142	172	Gratis	-50%	1.433	229	831	249
27/06-11/07	142	156	190	Gratis	-50%	1.559	229	894	249
11/07-01/08	156	170	208	Gratis	-50%	1.685	229	957	249
01/08-08/08	164	180	220	Gratis	-50%	1.769	229	999	249
08/08-22/08	176	194	236	Gratis	-50%	1.881	229	1.055	249
22/08-29/08	156	170	208	Gratis	-50%	1.685	229	957	249
29/08-05/09	142	156	190	Gratis	-50%	1.559	229	894	249
05/09-12/09	128	142	172	Gratis	-50%	1.433	229	831	249
12/09-19/09	112	122	150	Gratis	-50%	1.279	229	754	249
19/09-26/09	90	98	120	Gratis	-50%	1.069	229	649	249

FEE 26222 - Quote per persona in camera Standard in Soft All Inclusive

Inizio/Fine soggiorno: Solo Soggiorno: quote giornaliere, soggiorni liberi, minimo 3 notti dall'8/8 al 22/8. Pacchetto Volo: quote settimanali sabato/sabato. Promo Nave: tariffa a posti limitati da sommare alle quote di Solo Soggiorno. Consegna camere dopo le ore 15.00, rilascio entro le ore 11.00.

Supplementi: doppia uso singola 30% fino al 6/6, 50% nei restanti periodi; camera Comfort € 6 per persona a notte.

Riduzioni: in camera Comfort 4° letto 0/12 anni nc* 50%; 3°/4° letto adulti 30%.

Baby 0/2 anni nc*: vedi offerta Bambino Gratis; gratuiti in culla (su richiesta), pasti da menu inclusi.

Da pagare in loco: servizio spiaggia in 1° fila € 10 per camera a notte (ad esaurimento).

Tessera Club: dal 13/6 al 12/9, obbligatoria da pagare in loco, € 10 per persona a notte, baby 0/5 anni nc* esenti.

Animali: non ammessi.

Note: supplementi, riduzioni e offerte da calcolare sulle quote di Solo Soggiorno. CIN IT090092A1000F2463

*nc: anni non compiuti.



OFFERTE SPECIALI

NICE PRICE 1 E 2 Offerte a posti limitati, cumulabili con le altre offerte.

BAMBINO GRATIS 1 bambino 0/12 anni nc* gratuito in 3° letto in camera con 2 adulti fino al 6/6, 1 bambino 0/6 anni nc* gratuito in camera con 2 adulti nei restanti periodi (culla 0/2 anni nc* su richiesta). Offerta valida in camera Comfort. Pacchetto Volo da € 229 (offerta a posti limitati).

SINGLE+BAMBINO 1 adulto con 1 bambino 0/12 anni nc* in camera doppia pagano 1 quota intera + 1 ridotta del 30%.

QUOTE PACCHETTO VOLO e PROMO NAVE: info e condizioni a pag. 168.

CASE VACANZA SAN TEODORO

SARDEGNA | SAN TEODORO (SS)

valutazione
appartamenti

30



Gli appartamenti, ubicati nella vivace cittadina di San Teodoro e nelle vicine frazioni, sono inseriti in complessi residenziali costituiti da basse costruzioni con pietra di campo e granito sardo. Si distinguono in "Mare" e "Paese" a seconda della distanza dalla spiaggia o dal centro cittadino.

SPIAGGIA Da 1200 m a 2500 m ca dagli appartamenti "Mare", da 1200 a 5500 m dagli appartamenti "Paese", arenile di sabbia fine, libera o attrezzata.

SISTEMAZIONE Appartamenti dotati di ingresso indipendente, angolo cottura, tv, alcuni con aria condizionata e lavatrice (entrambi con supplemento), servizi. Possono essere al piano terra con veranda attrezzata e giardino, al primo piano con balcone attrezzato oppure su due livelli con giardino. Mono per 2 persone, composto da soggiorno

no e divano letto matrimoniale. Bilocale per 2/3 persone, soggiorno con divano letto singolo e camera matrimoniale. Bilocale per 4 persone, soggiorno con divano letto doppio o matrimoniale e camera matrimoniale. Trilocale per 4 persone, soggiorno, camera matrimoniale e cameretta con 2 letti a castello o letti bassi. Trilocale per 6 persone, soggiorno con divano letto doppio o matrimoniale, camera matrimoniale, cameretta con 2 letti a castello o letti bassi.

ATTIVITÀ E SERVIZI Nelle vicinanze market, pizzerie, gelaterie, bar, edicole, boutique, guardia medica, discoteche.

A PAGAMENTO Servizio transfer da/per il porto e aeroporto, escursioni, noleggio auto, moto, biciclette e imbarcazioni. Extra in genere.



PERIODI	SOLO SOGGIORNO									PROMO NAVE
	Prenota Presto	Mono 2 Mare 2 pers.	Bilo 2/3 Mare 2/3 pers.	Bilo 4 Mare 4 pers.	Trilo 4 Mare 4 pers.	Trilo 6 Mare 6 pers.	Bilo 4 Paese 4 pers.	Trilo 6 Paese 4 pers.	Trilo 6 Paese 6 pers.	
17/05-24/05	-15 %	250	290	330	355	435	290	310	380	249
24/05-31/05	-15 %	315	360	425	450	520	370	390	450	249
31/05-14/06	-15 %	380	435	505	530	580	440	460	505	249
14/06-21/06	-15 %	515	590	655	740	815	570	645	710	249
21/06-28/06	-15 %	605	695	765	835	930	665	725	810	249
28/06-05/07	-15 %	660	760	830	920	1.010	720	800	880	249
05/07-19/07	-15 %	735	845	925	1.000	1.190	805	870	1.035	249
19/07-02/08	-15 %	810	930	1.025	1.100	1.305	890	955	1.135	249
02/08-09/08	-15 %	1.120	1.290	1.430	1.560	1.715	1.245	1.355	1.490	249
09/08-16/08	-15 %	1.250	1.440	1.680	1.890	1.990	1.560	1.745	1.895	249
16/08-23/08	-15 %	1.120	1.290	1.430	1.560	1.715	1.245	1.355	1.490	249
23/08-30/08	-15 %	810	930	1.025	1.100	1.305	890	955	1.135	249
30/08-06/09	-15 %	735	845	925	1.000	1.190	805	870	1.035	249
06/09-13/09	-15 %	660	760	830	920	1.010	720	800	880	249
13/09-20/09	-15 %	515	590	655	740	815	570	645	710	249
20/09-27/09	-15 %	380	435	505	530	580	440	460	505	249

FEE 28403 - Quote settimanali per appartamento

Inizio/Fine soggiorno: domenica/domenica dal 28/6 al 13/9, libero minimo 3 notti (quote pro-rata) nei restanti periodi. Promo Nave: tariffe a posti limitati da sommare alle quote di Solo Soggiorno. Consegna appartamenti dopo le ore 1700 (entro le ore 2000), rilascio entro le ore 1000. Gli arrivi dopo le 2000 devono essere preventivamente comunicati alla struttura e, in ogni caso, per eventuali arrivi dopo le 23.00 sarà richiesto supplemento in loco di € 30 per appartamento.

Da pagare in loco: supplementi obbligatori: forfait servizi per consumi di luce, acqua e gas, € 56 per persona a settimana (a partire dai 2 anni); pulizia finale € 90 ad appartamento (escluso angolo cottura e smaltimento rifiuti a cura del cliente, altrimenti ulteriore addebito € 50). Supplementi facoltativi (su richiesta alla prenotazione, salvo

disponibilità): culla 0/2 nc* anni € 49 a settimana (accettata culla propria senza supplemento); lavatrice € 49 a settimana; pulizia infrasettimanale € 50 per appartamento; aria condizionata € 70 per appartamento a settimana; biancheria da letto o da bagno € 25 per persona a settimana.

Cauzione: € 150 ad appartamento da versare all'arrivo, restituibile a fine soggiorno previa verifica dell'appartamento.

Animali: ammessi di piccola taglia, da segnalare alla prenotazione, € 50 per disinfestazione finale da pagare in loco (obbligo di guinzaglio).

Note: biancheria da cucina non disponibile. Supplementi, riduzioni e offerte speciali da calcolare sulle quote di Solo Soggiorno. CIN



IT090092B4000F1196

*nc: anni non compiuti.

OFFERTE SPECIALI

PRENOTA PRESTO Sconto 15% per prenotazioni confermate entro il 30/4; sconto 10% per prenotazioni confermate dal 1/5 al 31/5; sconto 5% per prenotazioni confermate almeno 30 giorni prima dell'inizio del soggiorno. Offerta valida per soggiorni di minimo 7 notti.

APPARTAMENTI VECCHIO STAZZO

SARDEGNA | SAN TEODORO (SS)

valutazione
appartamenti

35



Piccolo complesso situato in zona tranquilla e circondato dal verde di ulivi secolari.

SPIAGGIA Le famose spiagge de La Cinta e Isuledda, caratterizzate da sabbia bianchissima e mare cristallino sono raggiungibili in pochi minuti.

SISTEMAZIONE Ottimamente arredate, tutte le sistemazioni sono con ingresso indipendente, disposte al piano terra e alcune internamente su due livelli, con veranda attrezzata, tv, lavatrice, forno microonde, aria condizionata (con supplemento), servizi con asciugacapelli e barbecue. Trilocale 4 persone, con soggiorno con angolo cottura, camera matrimoniale e camera doppia; Trilocale 6 persone, con soggiorno con angolo cottura e divano letto doppio

o matrimoniale, camera matrimoniale e camera doppia. Trilocale Duplex 6 persone, disposto su due livelli, al piano terra soggiorno con angolo cottura e divano letto doppio o matrimoniale, al primo piano camera matrimoniale con terrazzo e camera doppia (servizi senza bidet). In tutti gli appartamenti possibilità su richiesta di letto aggiunto, con supplemento.

ATTIVITÀ E SERVIZI Wi-fi free, parcheggio non custodito. Nel centro di San Teodoro supermarket, ristoranti, farmacie, tabacchi e negozi di ogni genere. In spiaggia possibilità di noleggio attrezzature da spiaggia.

A PAGAMENTO Extra in genere.



PERIODI	SOLO SOGGIORNO					PROMO NAVE
	Nice Price 1	Nice Price 2	Trilo 4 pers.	Trilo 6 pers.	Trilo DS 6 pers.	Quota ad appartamento
16/05-06/06	-25 %	-10 %	51	55	64	249
06/06-13/06	-25 %	-10 %	89	96	109	249
13/06-20/06	-25 %	-10 %	126	135	151	249
20/06-27/06	-25 %	-10 %	145	156	175	249
27/06-11/07	-25 %	-10 %	178	187	205	249
11/07-01/08	-25 %	-10 %	201	211	232	249
01/08-08/08	-25 %	-10 %	249	263	295	249
08/08-22/08	-25 %	-10 %	273	282	318	249
22/08-29/08	-25 %	-10 %	178	187	205	249
29/08-05/09	-25 %	-10 %	145	156	175	249
05/09-12/09	-25 %	-10 %	126	135	151	249
12/09-19/09	-25 %	-10 %	89	96	109	249

FEE 28314 - Quote settimanali per appartamento

Inizio/Fine soggiorno: libero, minimo 5 notti dal 27/6 al 29/8, minimo 3 notti nei restanti periodi. Promo Nave: tariffe a posti limitati da sommare alle quote di Solo Soggiorno. Consegna appartamenti dalle ore 1700 alle ore 2000, rilascio entro le ore 1000. Possibilità di check-in in orario diverso da quello indicato solo se concordato.

Da pagare in loco: supplementi obbligatori: forfait servizi (obbligatorio a partire dai 2 anni) € 10 per persona a notte, include consumi energetici, biancheria da letto e da bagno con cambio settimanale e assistenza in loco; pulizia finale € 90 ad appartamento (escluso an-

golo cottura, stoviglie e corredi della cucina e smaltimento rifiuti a carico del cliente, altrimenti ulteriore addebito € 100). Supplementi facoltativi (da richiedere alla prenotazione): biancheria da letto e da bagno € 15 per persona a cambio e per ulteriori cambi; culla 0/2 anni nc* € 5 a notte (accettata culla propria senza supplemento, massimo 1 ad appartamento); letto aggiunto € 15 a notte; aria condizionata € 12 a notte per appartamento; late check-in (dopo le ore 22) € 30 ad appartamento.

Cautione: € 150 ad appartamento da versare all'arrivo.

Animali: non ammessi.

Note: biancheria da cucina non disponibile. Supplementi, riduzioni e offerte da calcolare sulle quote di Solo Soggiorno. CIN IT090092B4000F0598

*nc: anni non compiuti.

OFFERTE SPECIALI

NICE PRICE 1 E 2 Offerte a posti limitati.

QUOTE PROMO NAVE: info e condizioni a pag. 168.

I GIARDINI DI CALA GINEPRO RESORT

SARDEGNA | OROSEI/CALA GINEPRO (NU)

valutazione
categoria
camere

●●●●○
★★★★
193



La struttura, dalla tipica architettura sarda, si inserisce armoniosamente nel paesaggio circostante.

SPIAGGIA Da 300 a 500 m ca, di sabbia bianca alternata a calette e piccole scogliere, raggiungibile a piedi percorrendo un viale alberato, esterno al complesso (no navette interne). Servizio spiaggia incluso nella Tessera Club a partire dalla 3° fila (1 ombrellone + 2 lettini a camera, non prevista assegnazione).

SISTEMAZIONE Camere con aria condizionata, tv, mini-frigo (frigoriferi su richiesta, consumi a pagamento), cassaforte, servizi con asciugacapelli, quasi tutte con balcone o veranda. Classic per 2 persone, su richiesta 3° letto (pouf con letto estraibile o a ribalta) o 1 culla (spazi ridotti per la 3° persona). Superior per 2/4 persone, con possibilità di 3° letto, su richiesta 4° letto a scomparsa o pouf (occupazione max 3 adulti+1 bimbo fino a 12 anni non compiuti o 1 culla), spazi ridotti per la 4° persona. Family per 2/5 persone, camera doppia o matrimoniale, soggiorno con letti separati (divano letto singolo e letto estraibile), su richiesta 5° letto o culla.

RISTORAZIONE Pasti a buffet serviti; 1/2 lt acqua microfiltrata (solo naturale) e 1/4 lt vino in caraffa inclusi ai pasti (asporto non consentito, bevande incluse solo per gli adulti). Serate a tema settimanali. La direzione può variare le modalità del servizio. Per i più piccoli, buffet dedicato (escluso latte prima infanzia, omogenizzati e prodotti specifici). Possibilità su richiesta, di cucina per celiaci con prodotti base confezionati (non garantita assenza di contaminazione).

ATTIVITÀ E SERVIZI 2 sale ristorante, parcheggio esterno non custodito.

A PAGAMENTO Wi-fi in zona ricevimento e bar principale, illuminazione campi sportivi, teli mare, servizio lavanderia.

TESSERA CLUB Include uso piscina, animazione soft diurna e serale (6 giorni a settimana fino alle 23:00), ping pong, bocce, parco giochi, idromassaggio, minicub 4/12 anni non compiuti (ad orari stabiliti), servizio spiaggia, intrattenimenti musicali e spettacoli serali. Uso campi da tennis, calcetto e padel in orario diurno.





PERIODI	SOLO SOGGIORNO			PACCHETTO VOLO			PROMO NAVE
	Quota Base	3° letto 0/6 anni nc*	3° letto 6/12 anni nc*	Quota Base	3° letto 0/6 anni nc*	3° letto 6/12 anni nc*	
29/05-02/06	110	Gratis	-50 %	-	-	-	-
02/06-09/06	120	Gratis	-50 %	1.169	229	699	249
09/06-16/06	145	Gratis	-50 %	1.304	229	767	249
16/06-23/06	160	Gratis	-50 %	1.417	229	823	249
23/06-30/06	177	Gratis	-50 %	1.500	229	865	249
30/06-28/07	185	Gratis	-50 %	1.524	229	877	249
28/07-04/08	185	Gratis	-50 %	1.724	229	977	249
04/08-11/08	235	Gratis	-50 %	1.958	229	1.094	249
11/08-18/08	256	Gratis	-50 %	1.957	229	1.093	249
18/08-25/08	240	Gratis	-50 %	1.661	229	945	249
25/08-01/09	178	Gratis	-50 %	1.343	229	786	249
01/09-08/09	145	Gratis	-50 %	1.144	229	687	249
08/09-15/09	120	Gratis	-50 %	1.029	229	629	249
15/09-29/09	110	Gratis	-50 %	999	229	614	249

FEE 27533 - Quote per persona in camera Classic in Pensione Completa

Inizio/Fine soggiorno: Solo Soggiorno: quote giornaliere, 7 notti martedì/martedì o venerdì/venerdì. Pacchetto Volo: quote settimanali sabato/sabato su richiesta (quote pro-rata già conteggiate in tabella). Promo Nave: tariffa a posti limitati da sommare alle quote di Solo Soggiorno. Consegna camere dopo le ore 17:00, rilascio entro le ore 10:00.

Supplementi: (da pagare per intero, non soggetti a riduzioni/offerte), per camera a notte, Superior € 35, Family € 55; camera singola 60%.

Riduzioni: 4°/5° letto 0/12 anni nc* 50%; 3°/4°/5° letto adulti 25%; mezza pensione € 15 per persona a notte.

Baby 0/6 anni nc*: riduzioni in tabella; 0/2 anni nc* culla gratuita da

richiedere alla prenotazione (max 1 a camera), pasti da menu inclusi. **Tessera Club:** dal 29/5 al 29/9, obbligatoria da pagare in loco, € 8 per persona a notte, bambini 0/4 anni nc* esenti.

Animali: ammessi, su richiesta (solo cani di piccola taglia), escluso locali e aree comuni, € 15 a notte + € 50 per animale per disinfestazione finale da pagare in loco (cibo escluso).

Note: è obbligatorio all'arrivo presentare documenti attestanti la data di nascita dei bambini che godono di sconti o riduzioni, in mancanza la direzione applicherà lo sconto/riduzione della fascia di età superiore. Supplementi, riduzioni e offerte speciali da calcolare sulle quote di Solo Soggiorno. CIN IT091063A1000F2291.

*nc: anni non compiuti.

OFFERTE SPECIALI

PRENOTA PRESTO Per prenotazioni confermate entro il 31/3, 1 bambino 6/12 anni nc* gratuito in 3° letto in camera con 2 adulti fino all'11/8 e dal 18/8. Offerta a posti limitati.

BAMBINO GRATIS 1 bambino 0/6 anni nc* gratuito in 3° letto in camera con 2 adulti, culla gratuita su richiesta. Pacchetto Volo da € 229. Offerta a posti limitati.

QUOTE PACCHETTO VOLO e PROMO NAVE: info e condizioni a pag. 168.

VILLE REI SOLE

SARDEGNA | COSTA REI (CA)

valutazione
appartamenti

50



Il complesso residenziale Rei Sole sorge a 20 km da Villasimius, sulla costa sud orientale della Sardegna, in zona Piscina Rei, immerso nella vegetazione mediterranea.

SPAGNIA A 350/400 m dalla splendida e incontaminata spiaggia di sabbia bianca lunga 8 km. Possibilità di noleggiare ombrelloni e sedie a sdraio.

SISTEMAZIONE Le ville unifamiliari e bifamiliari sorgono immerse nel verde e dispongono tutte di ingresso indipendente, ampio giardino, patio circolare attrezzato con tavolo e sedie, cucinino attrezzato con forno e microonde, doppi servizi, aria condizionata, lavatrice, lavastoviglie, tv sat, barbecue, giardino con doccia e posto auto privato numerato. Ville Bifamiliari per 4+2 persone (80 mq), com-

poste da camera matrimoniale, cameretta con 2 letti piani o letto a castello e possibilità di terzo letto, soggiorno con divano. Ville Unifamiliari per 6+2 persone, come le precedenti ma con 2 camere matrimoniali. Possibilità di 5°/6° letto aggiunto in Villa 4 e 7°/8° letto in Villa 6 (su richiesta, con supplemento da pagare in loco).

ATTIVITÀ E SERVIZI A 400 m mini market, bar e ristorante. A 350 m guardia medica. A Costa Rei (2.500 m) centri commerciali con negozi di vario genere, ristoranti, pizzerie, piano bar, noleggio auto, scooter e biciclette.

A PAGAMENTO Wi-fi, escursioni via mare e via terra (prenotabili presso il ricevimento). Extra in genere.

PERIODI	SOLO SOGGIORNO				PROMO NAVE
	Nice Price	Villa 4+2 pers.	Nice Price	Villa 6+2 pers.	
02/05-30/05	500	600	700	800	249
30/05-13/06	600	800	850	1.000	249
13/06-04/07	1.000	1.200	1.400	1.600	249
04/07-01/08	1.700	1.900	2.000	2.500	249
01/08-08/08	2.000	2.200	2.500	3.000	249
08/08-22/08	2.500	2.800	3.000	3.500	249
22/08-29/08	2.000	2.200	2.500	3.000	249
29/08-12/09	1.000	1.200	1.400	1.600	249
12/09-19/09	600	800	850	1.000	249
19/09-26/09	500	600	700	800	249

FEE 24916 - Quote settimanali per appartamento

Inizio/Fine soggiorno: Solo Soggiorno: sabato/sabato; possibilità su richiesta di soggiorni liberi (minimo 7 notti), quote pro-rata. Promo Nave: tariffa a posti limitati da sommare alle quote di Solo Soggiorno. Per arrivi dopo le 20.00, anche se preventivamente comunicati, supplemento € 50 per villa da pagare in loco. Consegna appartamenti dopo le ore 17.00, rilascio entro le ore 10.00.

Da pagare in loco: supplementi obbligatori: forfait servizi per consumi di luce, acqua, gas, biancheria da letto con cambio settimanale, € 50 per persona a settimana, 0/3 anni nc* esenti; pulizia finale

€ 100 in Villa 4/6, € 120 in Villa 6/8 (escluso angolo cottura a cura del cliente, altrimenti ulteriore addebito € 50). Supplementi facoltativi (da richiedere alla prenotazione): biancheria da bagno € 12 a kit; culla 0/3 anni nc* € 50 a settimana (accettata sulla propria senza supplemento); letto aggiunto (5°/6° letto in Villa 4, 7°/8° letto in Villa 6), su richiesta, € 100 a settimana.

Cauzione: € 200 ad appartamento da versare all'arrivo.

Animali: ammessi di piccola taglia su richiesta, escluso aree comuni, € 50 per disinfezione finale da pagare in loco.



Note: biancheria da cucina non disponibile. Supplementi, riduzioni e offerte speciali da calcolare sulle quote di Solo Soggiorno.
*nc: anni non compiuti.

OFFERTE SPECIALI

NICE PRICE Offerta a posti limitati.

APPARTAMENTI COSTA REI

SARDEGNA | COSTA REI (CA)

valutazione
appartamenti

100



100 MT



ANIMALI



PARCHEGGIO



HELPLINE



Situati a 15 km da Villasimius, nella rinomata località turistica di Costa Rei, immersi nell'incontaminata vegetazione mediterranea a pochi passi dal mare. Gli appartamenti si dividono in 2 zone, a seconda della distanza dal mare, la Zona A fino a 400 m e la Zona B da 500 m a 1.200 m.

SPIAGGIA Distanza massima fino a 400 m per appartamenti Tipo A, da 500 a 1.200 m per appartamenti Tipo B; spiaggia di sabbia, libera o attrezzata.

SISTEMAZIONE Villette singole, a schiera o in costruzioni plurifamiliari su uno o più livelli, tutte dotate di angolo cottura, patio attrezzato e giardino al piano terra o balcone attrezzato al primo piano, barbecue, servizi con doccia. Su

richiesta a pagamento tv, lavatrice, aria condizionata e wi-fi. Bilocale per 2/4 persone (45 mq), soggiorno con 2 posti letto e camera matrimoniale. Trilocale per 4/6 persone (50 mq), soggiorno con 2 posti letto, camera matrimoniale, cameretta con 2 letti piani o a castello.

ATTIVITÀ E SERVIZI Posto auto non custodito; da 50 a 500 m centro commerciale con negozi di vario genere, ristoranti, bar, pizzerie, piano bar, ufficio turistico, guardia medica, farmacia, discoteca.

A PAGAMENTO Wi-fi, noleggio auto, scooter, biciclette, servizi nautici, centro immersioni, equitazione, tennis, calcetto. Extra in genere.

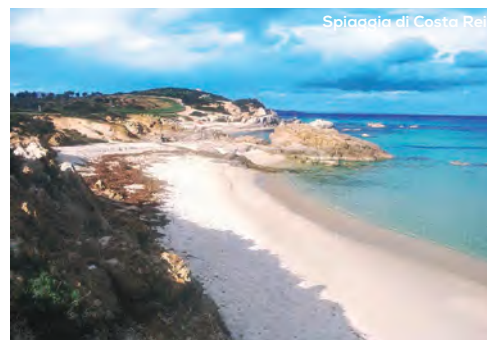

PERIODI	SOLO SOGGIORNO								PROMO NAVE
	Nice Price	Bilo A 2/4 pers.	Nice Price	Trilo A 4/6 pers.	Nice Price	Bilo B 2/4 pers.	Nice Price	Trilo B 4/6 pers.	Quota ad appartamento
02/05-30/05	300	350	350	400	250	300	300	350	249
30/05-13/06	400	450	450	550	300	400	400	450	249
13/06-04/07	600	650	700	750	500	550	600	650	249
04/07-01/08	900	950	950	1.050	800	850	900	950	249
01/08-08/08	1.150	1.250	1.250	1.350	1.100	1.200	1.200	1.300	249
08/08-22/08	1.350	1.450	1.450	1.600	1.300	1.400	1.400	1.500	249
22/08-29/08	1.150	1.250	1.250	1.350	1.100	1.200	1.200	1.300	249
29/08-12/09	600	650	700	750	500	550	600	650	249
12/09-19/09	400	450	450	550	300	400	400	450	249

FEE 24917 - Quote settimanali per appartamento

Inizio/Fine soggiorno: Solo Soggiorno: libero minimo 7 notti quote pro-rata. Promo Nave: tariffa a posti limitati da sommare alle quote di Solo Soggiorno. Consegna appartamenti dopo le ore 17:00 (entro le 20:00), rilascio entro le ore 10:00.

Da pagare in loco: supplementi obbligatori: forfait servizi per consumi di luce, acqua, gas, biancheria da letto con cambio settimanale, € 35 per persona a settimana, bambini 0/3 anni *nc esenti; pulizia finale, per appartamento, € 60 in Bilo, € 70 in Trilo (escluso angolo cottura a cura del cliente, altrimenti ulteriore addebito € 25). Sup-

plementi facoltativi (da richiedere alla prenotazione ad esaurimento): biancheria da bagno € 12 per persona a kit; tv sat € 50 a settimana; lavatrice € 50 a settimana; aria condizionata € 50 a settimana; culla 0/3 anni nc* € 50 a settimana (accettata culla propria senza supplemento).

Cauzione: € 100 ad appartamento da versare all'arrivo.

Animali: ammessi di piccola taglia su richiesta, escluso aree comuni, € 30 per disinfestazione finale da pagare in loco.

Note: biancheria da cucina non disponibile. Supplementi, riduzioni e

offerte speciali da calcolare sulle quote di Solo Soggiorno.

*nc: anni non compiuti.

OFFERTE SPECIALI

NICE PRICE Offerta a posti limitati.

PRENOTA PRESTO Sconto 5% per prenotazioni confermate entro il 30/4 per soggiorni fino all'8/8 e dal 22/8.

QUOTE PROMO NAVE: info e condizioni a pag. 168.

SANT'ELMO BEACH HOTEL

SARDEGNA | CASTIADAS-COSTA REI (CA)

valutazione
categoria
camere

★★★★○
175



L'hotel, è costituito da un corpo centrale e da villette a schiera, dove sono ubicate la maggior parte delle camere.

SPIAGGIA A 350 m, ampia, di sabbia bianca, privata e attrezzata, leggermente digradante, raggiungibile a piedi. Servizio spiaggia incluso nelle quote a partire dalla 4° fila (1 ombrellone + 2 lettini a camera ad esaurimento).

SISTEMAZIONE Camere dotate di telefono, tv, aria condizionata, frigobar, cassaforte, servizi con asciugacapelli. Cottage per 2/3 persone con patio attrezzato (occupazione max 2 adulti + culla o 2 adulti + 1 bimbo fino a 14 anni non compiuti); Cottage Vista Mare per 2 persone; Family per 3/4 persone, soppalcate, con patio attrezzato (occupazione max 2 adulti + 2 bimbi fino a 14 anni non compiuti + culla); Cottage Superior per 2 persone, situate nelle villette a schiera, al piano terra con vista sul parco, completamente rinnovate e caratterizzata da arredi classici e curati, con patio indipendente attrezzato.

RISTORAZIONE Pasti a buffet c/o il ristorante centrale; acqua e vino della casa inclusi ai pasti.

ATTIVITÀ E SERVIZI Sala tv, piscina con terrazza solarium, zona spettacoli, parco giochi, 2 campi da tennis, campo da calcetto e polivalente (basket/volley), parcheggio non custodito (ad esaurimento).

A PAGAMENTO Illuminazione dei campi sportivi, servizio spiaggia in 1°/2°/3° fila. Formula Gold Package include: benvenuto in camera all'arrivo, prima colazione e cena c/o il ristorante Belvedere (bevande escluse), per gli ospiti in pensione completa cena c/o il ristorante Centrale (bevande escluse), servizio spiaggia in 1° o 2° fila, accappatoio e ciabattine da utilizzare durante il soggiorno, telo mare con cambio giornaliero. Extra in genere.

TESSERA CLUB Include uso della piscina, delle strutture sportive, corsi collettivi, animazione diurna e serale, mini-club.

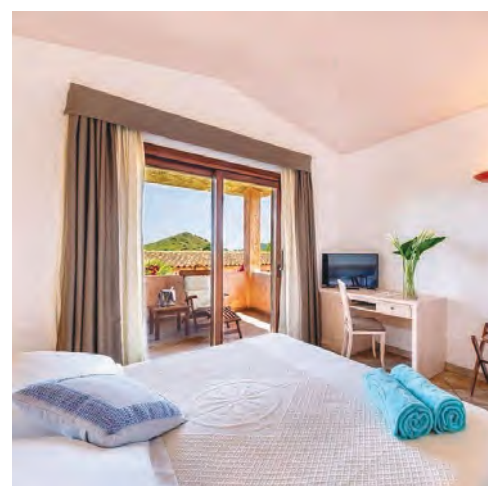

PERIODI	SOLO SOGGIORNO			PACCHETTO VOLO		PROMO NAVE
	Prenota Presto	Camera Cottage	3°/4° letto 2/14 anni nc*	Camera Cottage	3°/4° letto 2/14 anni nc*	Quota a camera
23/05-30/05	-15 %	644	Gratis	873	229	249
30/05-06/06	-15 %	700	Gratis	929	229	249
06/06-13/06	-15 %	819	Gratis	1.048	229	249
13/06-20/06	-15 %	945	Gratis	1.174	229	249
20/06-04/07	-15 %	1.106	Gratis	1.335	229	249
04/07-01/08	-15 %	1.309	Gratis	1.538	229	249
01/08-08/08	-15 %	1.484	Gratis	1.713	229	249
08/08-22/08	-15 %	1.750	Gratis	1.979	229	249
22/08-29/08	-15 %	1.484	Gratis	1.713	229	249
29/08-05/09	-15 %	1.232	Gratis	1.461	229	249
05/09-12/09	-15 %	945	Gratis	1.174	229	249
12/09-19/09	-15 %	819	Gratis	1.048	229	249
19/09-26/09	-15 %	700	Gratis	929	229	249

FEE 21964 - Quote per persona in Pensione Completa

Inizio/fine soggiorno: Solo Soggiorno: quote giornaliere, libero, minimo 7 notti. Pacchetto Volo: quote settimanali sabato/sabato, Promo Nave: tariffa a posti limitati da sommare alle quote di Solo Soggiorno. Consegna camere dopo le ore 1700, rilascio entro le ore 10.00.

Supplementi: doppia uso singola 50%; camera Cottage Vista Mare, per persona a notte, € 26 fino al 13/6 e dal 12/9, € 27 dal 13/6 al 4/7 e dal 29/8 al 12/9, € 29 dal 4/7 al 29/8; camera Family, per persona a notte, € 42 fino al 13/6 e dal 12/9, € 54 dal 13/6 al 4/7 e dal 29/8 al 12/9, € 58 dal 4/7 al 29/8; Cottage Superior, per persona a notte, € 26 fino al 13/6 e dal 12/9, € 27 dal 13/6 al 4/7 e dal 29/8 al 12/9, € 29 dal 4/7 al 29/8; Gold Package (4/7-29/8), per persona a notte, adulti € 64, bambini 2/14 anni nc* € 32, 0/2 anni nc* gratuiti (da pagare per intero non soggetto a riduzioni/offerte).

Riduzioni: 4° letto 2/14 anni nc* in Suite 50%. Mezza Pensione, per persona a notte, € 17 fino al 13/6 e dal 12/9, € 18 dal 13/6 al 4/7 e dal 29/8 al 12/9, € 19 dal 4/7 al 29/8.

Baby 0/2 anni nc*: gratuiti pasti esclusi, culla su richiesta € 10 a notte da pagare in loco.

Da pagare in loco: servizio spiaggia (1 ombrellone + 2 lettini, ad esaurimento, da segnalare in fase conferma e non prenotabile), per camera a settimana/notte: fino al 20/6 e dal 12/9 1° fila € 80/€ 15, 2°/3° fila € 60/€ 10; dal 20/6 al 4/7 e dal 29/8 al 12/9: 1° fila € 140/€ 25, 2°/3° fila € 110/€ 20; dal 4/7 al 29/8: 1° fila € 160/€ 35, 2°/3° fila € 140/€ 25.

Tessera Club: (dal 6/6 al 12/9), obbligatoria da pagare in loco, per persona a notte, adulti € 6, bambini 6/12 anni nc* € 4, 0/6 anni nc* gratuiti.



Note: 3°/4° letto adulti non disponibile. Supplementi, riduzioni e offerte da calcolare sulle quote di Solo Soggiorno.

Animali: non ammessi.

nc*: anni non compiuti.

OFFERTE SPECIALI

PRENOTA PRESTO Sconto 15% per prenotazioni confermate entro il 31/3.

BAMBINO GRATIS 1 o 2 bambini 2/14 anni nc* gratuiti in camera Cottage e Family con 2 adulti.

QUOTE PACCHETTO VOLO e PROMO NAVE: info e condizioni a pag. 168.

RESIDENCE S'INCANTU

SARDEGNA | VILLASIMIUS (CA)

valutazione
appartamenti

53



Il complesso sorge sull'estrema punta sud-orientale della Sardegna, a poca distanza dal mare e dal centro di Villasimius.

SPIAGGIA A 600 m, libera, di sabbia bianca finissima, raggiungibile a piedi percorrendo caratteristici sentieri nella macchia mediterranea.

SISTEMAZIONE Appartamenti in villette a schiera, tutti dotati di tv, aria condizionata, servizi con doccia, soggiorno con angolo cottura, veranda al piano terra o balcone al 1° piano. Mono M2 per 2 persone, al piano terra, con letto queen size (possibilità di culla su richiesta a pagamento). Bilo B4 per 4 persone, con divano letto e 2 letti singoli estraibili, camera matrimoniale. Bilo B6 per 6 persone, con

divano letto con 2 letti singoli estraibili, camera matrimoniale e 2 letti doppi queen size o alla francese. Trilo T6 per 6 persone, al piano terra, con doppi servizi, soggiorno con divano letto con 2 letti singoli estraibili, camera matrimoniale, camera matrimoniale con bagno privato. Su richiesta Mono per diversamente abili.

ATTIVITÀ E SERVIZI Ricevimento, piscina attrezzata con lettini e ombrelloni, snack bar, wi-fi free nelle aree comuni, parcheggio esterno non custodito.

A PAGAMENTO Lavanderia a gettoni, servizio spiaggia presso i lidi nelle vicinanze, noleggio biciclette. Extra in genere.

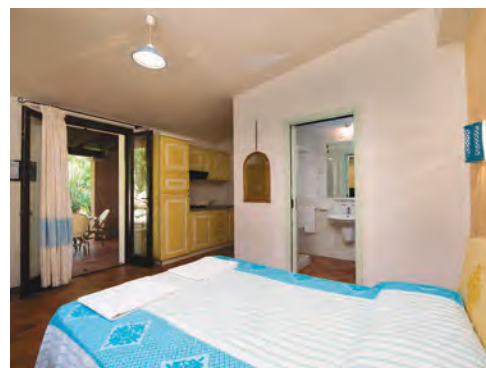

PERIODI	SOLO SOGGIORNO							PROMO NAVE
	Prenota Presto 1	Prenota Presto 2	Prenota Presto 3	Mono M2 2 pers.	Bilo B4 4 pers.	Bilo B6 6 pers.	Trilo T6 6 pers.	Quota ad appartamento
16/05-31/05	-15%	-10%	-5%	93	121	156	198	249
31/05-14/06	-15%	-10%	-5%	116	137	200	253	249
14/06-28/06	-15%	-10%	-5%	181	241	288	423	249
28/06-19/07	-15%	-10%	-5%	234	294	358	530	249
19/07-09/08	-15%	-10%	-5%	258	319	388	567	249
09/08-24/08	-15%	-10%	-5%	312	405	474	712	249
24/08-31/08	-15%	-10%	-5%	234	294	358	530	249
31/08-07/09	-15%	-10%	-5%	181	241	288	423	249
07/09-14/09	-15%	-10%	-5%	116	137	200	253	249
14/09-27/09	-15%	-10%	-5%	93	121	156	198	249

FEE 24670 - Quote giornaliere per appartamento

Inizio/Fine soggiorno: Solo Soggiorno: libero, minimo 3 notti fino al 14/6 e dal 14/9, minimo 5 notti dal 14/6 al 28/6 e dal 7/9 al 14/9, minimo 7 notti dal 28/6 al 7/9. Promo Nave: tariffa a posti limitati da sommare alle quote di Solo Soggiorno. Consegna appartamenti dalle ore 1700 alle ore 2000, rilascio entro le ore 1000; arrivi fuori orario, su richiesta, supplemento obbligatorio € 40 per appartamento.

Le quote comprendono: consumi di luce, acqua, gas, prima dotazione di biancheria da letto e da bagno, aria condizionata, wi-fi nelle aree comuni, uso piscina.

Da pagare in loco: supplementi obbligatori: pulizia finale, per appartamento, € 70 in M2, € 90 in B4 e B6, € 150 in T6 (in caso di mancata pulizia dell'angolo cottura e di scarico dei rifiuti in apposita area verrà applicata una penale forfettaria di € 50). Supplementi facoltativi (da richiedere alla prenotazione): cambio biancheria da letto, facoltativo,

€ 10 per persona a cambio; cambio biancheria da bagno, facoltativo, € 10 per persona a cambio; culla 0/3 anni nc*, su richiesta alla prenotazione, € 10 a notte; noleggio telo mare € 10 (cambio € 5); noleggio bici € 15 al giorno.

Cauzione: € 200 da versare all'arrivo.

Animali: ammessi di piccola taglia (max 10 kg), su richiesta, escluso aree comuni, € 10 a notte da pagare in loco.

Note: supplementi, riduzioni e offerte da calcolare sulle quote di Solo Soggiorno. CIN IT111105A1000F2236.

OFFERTE SPECIALI

PRENOTA PRESTO 1 Per prenotazioni confermate entro il 31/1, sconto 15% per soggiorni di minimo 7 notti.

PRENOTA PRESTO 2 Per prenotazioni confermate entro il 15/3, sconto 10% per soggiorni di minimo 7 notti.

PRENOTA PRESTO 3 Per prenotazioni confermate dal 16/3 al 30/4, sconto 5% per soggiorni di minimo 7 notti.

VACANZA LUNGA Per soggiorni di minimo 10 notti sconto 20% per prenotazioni confermate entro il 31/1, sconto 15% per prenotazioni confermate entro il 15/3 e sconto 10% per prenotazioni confermate dal 1/3 al 30/4.

QUOTE PROMO NAVE: info e condizioni a pag. 168.

RESORT CAPO BOI

SARDEGNA | VILLASIMIUS (CA)

valutazione
categoria
camere

★★★★★
120



Avvolto da un rigoglioso giardino, il Resort è immerso in una vera e propria oasi di vegetazione mediterranea. La sua posizione privilegiata, regala agli ospiti spettacolari vedute dell'area marina protetta di Capo Carbonara.

SPIAGGIA Spiaggia di sabbia bianca e fine, caratterizzata da un fondale basso e sabbioso, raggiungibile a piedi attraversando il giardino del resort. Ombrelloni e lettini prendi-sole inclusi nelle quote.

SISTEMAZIONE Camere, dotate di telefono, tv sat, wi-fi, aria condizionata autonoma, terrazza o balcone, cassaforte, minibar, servizi con asciugacapelli. Junior Suite Vista Parco per 2/3 persone (35-38 mq ca, occupazione massima 2 adulti + 1 bambino fino a 12 anni non compiuti) composte da camera con letto matrimoniale e divano letto; disponibili con supplemento Junior Suite Vista Mare Laterale e Junior Suite Vista Mare. Family Room Vista Parco per 2/4 persone (36 mq ca), con letto matrimoniale, divano letto (occupazione massima 2 adulti + 2 bambini fino a 12 anni non compiuti, non ammessa culla in eccedenza). Family Suite Giardino per 2/4 persone (45 mq ca), composte da 2 camere separate da porta scorrevole con servizi in comune (non ammessa culla in eccedenza). Bicamera Villa per 2/5 persone (55-60 mq ca), composte da 2 camere doppie comunicanti con doppi servizi (occupazione massima 4 adulti + 1 bambino fino a 12 anni non compiuti, non ammessa culla in eccedenza), alcune Vista Mare Laterale con supplemento. Disponibili su richiesta, Bicamera Villa per ospiti diversamente abili.

RISTORAZIONE Ristorante con ampia terrazza con eccellente cucina sarda. Prima colazione a buffet, cena con buffet a tema e postazioni di show cooking, serate a tema e un'Area Falky dedicata ai piccoli ospiti con buffet dedicati; possibilità di pranzo à la carte presso il ristorante vista mare "Kento Bay Restaurant" (a pagamento).

ATTIVITÀ E SERVIZI 2 bar, club lounge, 4 piscine, Bottega del Gelato & Pizzeria. Le quote includono: welcome drink, 1 bottiglia di acqua minerale in camera, Beach Bag (accappatoio, asciugamani e ciabatte da bagno), ingresso al Centro Benessere, ampio parcheggio, attività in piscina per grandi e piccoli, animazione con yoga, pilates, ginnastica, stretching, acquagym, nordic walking, campo da tennis, campo da calcio, Falky Land, animazione multilingue dai 3 anni non compiuti; baby kit con passeggino, vaschetta per il bagno, fasciatoio, scaldabiberon, bollitore, cestino per pannolini.

A PAGAMENTO Trattamenti presso il Centro Benessere, baby sitter, servizio lavanderia, escursioni, noleggio auto e bici, centro Diving nelle vicinanze. Extra in genere.

BENESSERE Acquapura SPA con i suoi 750 mq è l'ambiente perfetto per coccolare corpo e mente. All'interno area saune con bagno turco, sauna finlandese, biosauna, cabine per trattamenti e massaggi, 1 piscina riscaldata, area relax, sala cardio fitness. Accesso ai bambini consentito se accompagnati da 1 adulto.





PERIODI	SOLO SOGGIORNO			PACCHETTO VOLO			PROMO NAVE
	Junior Suite Vista Parco	Family Room Vista Parco	3°/4°/5° letto	Junior Suite Vista Parco	Family Room Vista Parco	3°/4°/5° letto	Quota a camera
23/05-20/06	300	365	Gratis	2.326	2.781	229	249
20/06-11/07	420	480	Gratis	3.166	3.586	229	249
11/07-17/07	420	480	Gratis	3.266	3.686	229	249
17/07-22/08	520	580	Gratis	3.866	4.286	229	249
22/08-30/08	360	425	Gratis	2.746	3.201	229	249
30/08-06/09	300	365	Gratis	2.386	2.841	229	249
06/09-14/09	300	365	Gratis	2.326	2.781	229	249
14/09-21/09	230	290	Gratis	1.976	2.406	229	249
21/09-28/09	230	290	Gratis	1.836	2.256	229	249

FEE 24331 - Quote per persona in Mezza Pensione

Inizio/Fine Soggiorno: Solo Soggiorno: quote giornaliere, libero minimo 5 notti dal 17/7 al 22/8, minimo 3 notti nei restanti periodi. Pacchetto Volo: quote settimanali sabato/sabato, Promo Nave: tariffa a posti limitati, da sommare alle quote di Solo Soggiorno. Consegna camere dopo le ore 16.00 e rilascio entro le ore 11.00.

Supplementi: notte del 15/8 per persona, adulti € 200, bambini 3/12 anni nc* € 80, 0/3 anni gratis; Junior Vista Mare, per camera a notte (da calcolare sulle quote della Junior Suite Vista Parco), € 200 fino al 20/6 e dal 30/8 al 14/9, € 250 dal 20/6 al 17/7, € 230 dal 17/7 al 30/8, € 190 dal 14/9. Junior Suite Vista Mare Laterale, per camera a notte (da calcolare sulle quote della Junior Suite Vista Parco), € 140 dal 20/6 al 17/7, € 130 dal 17/7 al 22/8, € 150 nei restanti periodi. Family Suite Giardino, per camera a notte (da calcolare sulle quote della Junior Suite Vista Parco), € 330 fino al 20/6 e dal 30/8 al 14/9, € 350 dal 20/6

al 17/7, € 410 dal 17/7 al 22/8, € 340 dal 22/8 al 30/8, € 310 dal 14/9 al 28/9. Bicamera Villa Vista Parco, per camera a notte (da calcolare sulle quote della Junior Suite Vista Parco), € 550 fino al 20/6 e dal 30/8 al 14/9, € 600 dal 20/6 al 17/7, € 870 dal 17/7 al 22/8, € 580 dal 22/8 al 30/8, € 390 dal 14/9 al 28/9. Bicamera Villa Vista Mare Laterale, per camera a notte (da calcolare sulle quote della Junior Suite Vista Parco), € 570 fino al 20/6 e dal 30/8 al 14/9, € 670 dal 20/6 al 17/7, € 940 dal 17/7 al 22/8, € 620 dal 22/8 al 30/8, € 410 dal 14/9 al 28/9.

Baby 0/3 anni nc*: gratuiti pasti da menu inclusi e culla su richiesta (accettata culla propria).

Note: supplementi, riduzioni e offerte speciali da calcolare sulle quote di Solo Soggiorno.

Animali: non ammessi.

nc*: anni non compiuti.



OFFERTE SPECIALI

PRENOTA PRESTO Per prenotazioni confermate entro il 15/2: per soggiorni fino al 20/6 e dal 14/9 sconto 10% per minimo 3 notti, sconto 15% per minimo 6 notti; per soggiorni dal 30/8 al 14/9 sconto 10% per minimo 7 notti. Offerta a posti limitati, non rimborsabile e con acconto del 50% all'atto della prenotazione.

SPECIALE LETTO AGGIUNTO: 3°/4°/5° letto senza limiti di età gratuito. Cumulabile con Prenota Presto.

QUOTE PACCHETTO VOLO e PROMO NAVE: info e condizioni a pag. 168.



800 MT



BEVANDE



BIBERONERIA



ANIMAZIONE



WIFI FREE



ANIMALI



PARCHEGGIO



HELP LINE

valutazione
categoria
camere



100



In posizione panoramica, immerso nell'ampio parco privato di circa 3 ettari, l'Hotel Club Rocca Dorada, domina uno dei litorali più belli ed esclusivi della Sardegna meridionale, con sabbia bianca ed acque cristalline. Si compone di un corpo centrale con parte delle camere ed i principali servizi e di una zona alta con villette sparse nei giardini. A soli 11 km da Pula, forziere di tesori naturalistici e culturali e a circa 15 minuti dalle spiagge più belle della località come Chia, Su Giudeo, Tuerredda.

SPIAGGIA A 800 m ca, di sabbia fine e bianca, raggiungibile con servizio navetta, con fondale dolcemente digradante, privata e attrezzata con servizi, docce e punto ristoro. Servizio spiaggia incluso nelle quote a partire dalle file non a pagamento (1 ombrellone + 2 lettini ad unità abitativa, ad esaurimento).

SISTEMAZIONE Camere semplici ed informali, tutte dotate di tv, aria condizionata, minifrigo, cassetta di sicurezza, servizi con doccia ed asciugacapelli. Si dividono in camere Classic per 2/4 persone, alcune Lato Monte (con riduzione), quadruple con letto a castello o letti bassi, al piano terra o primo piano, ubicate in due diversi corpi centrali, raggiungibili da una rampa di scale o da un percorso in salita e camere Garden per 2/4 persone (camere quadruple con letti a castello), nella zona alta, tutte al piano terra, distribuite in villette a schiera all'interno dell'ampio parco verde con piccolo patio attrezzato. Occupazione massima nelle quadruple 3 adulti + 1 bambino 3/12 anni non compiuti. Disponibili su richiesta camere Garden per ospiti diversamente abili.

RISTORAZIONE Pasti a buffet, prima colazione con possibilità di Late Breakfast dalle 10.00 alle 11.00 (presso il bar

centrale) con caffè americano e cornetteria. Light Lunch con buffet di verdure, antipasti e frutta, un primo e secondo piatto a scelta dal menu o in alternativa l'esclusivo Beach Lunch in spiaggia da prenotare giornalmente, con scelta da menu. Cena con cucina internazionale e piatti regionali, serata sarda settimanale, grigliera e show cooking; acqua mineralizzata, vino della casa e soft drink da dispenser inclusi ai pasti. Per gli ospiti affetti da intolleranze alimentari o celiachia, disponibili prodotti base privi di glutine (non garantita assenza di contaminazione). Il servizio ai pasti principali potrà essere a buffet o al tavolo, a discrezione della direzione.

BABY CARD Per i piccoli ospiti 0/3 anni non compiuti utilizzo angolo biberoneria, fruibile solo durante gli orari di apertura del ristorante con scaldabiberon, microonde e prodotti base (brodo vegetale, passato di verdure, pasta, latte UHT, frutta fresca, yogurt e succhi di frutta, non disponibili omogeneizzati e latte in polvere).

ATTIVITÀ E SERVIZI Campo polivalente tennis/calcetto, ping pong, area giochi bambini, sala tv, wi-fi gratuito nelle aree comuni, piazzetta centrale con bar, angoli relax e palco attrezzato per spettacoli e intrattenimento serale; parcheggio non custodito. Le quote comprendono: servizio spiaggia dalla 2° fila.

A PAGAMENTO Servizio spiaggia in 1° fila, Formula Top, Formula Top Plus, escursioni via terra e via mare, immersioni, noleggio auto e gommoni. Nelle vicinanze campi da golf di Is Molas Chia. Extra in genere.



FORMULA TOP PLUS

- Include servizio spiaggia in 1° fila ° tavolo riservato al ristorante ° late check-out ore 12.00 ° prima fornitura frigobar (6 bibite + 4 succhi + 2 aperitivi analcolici) ° 2 bottiglie di acqua (1/2 lt) in camera al giorno ° 2 teli mare.

FORMULA TOP

- Include tavolo riservato al ristorante ° late check-out ore 12.00 ° prima fornitura frigobar (6 bibite + 4 succhi + 2 aperitivi analcolici) ° 2 bottiglie di acqua (1/2 lt) in camera al giorno ° 2 teli mare.

Formula Top valida per soggiorni di minimo 7 notti, da richiedere alla prenotazione



PERIODI	SOLO SOGGIORNO		SUPERBIMBI	PACCHETTO VOLO		SUPERBIMBI	PROMO NAVE
	Quote a partire da	3° letto 3/12 anni nc*		Quote a partire da	3° letto 3/12 anni nc*		
30/05-06/06	60	-80 %	3° letto 3/12 anni nc*	569	183	99	149
06/06-13/06	70	-80 %	Gratis	639	197	99	149
13/06-20/06	80	-80 %	Gratis	709	211	99	149
20/06-27/06	90	-80 %	Gratis	779	225	99	149
27/06-11/07	100	-80 %	Gratis	849	239	99	149
11/07-01/08	110	-80 %	Gratis	919	253	99	149
01/08-08/08	130	-80 %	Gratis	1.059	281	99	149
08/08-15/08	150	-80 %	Gratis	1.199	309	99	149
15/08-22/08	140	-80 %	Gratis	1.129	295	99	149
22/08-29/08	120	-80 %	Gratis	989	267	99	149
29/08-05/09	100	-80 %	Gratis	849	239	99	149
05/09-12/09	80	-80 %	Gratis	709	211	99	149
12/09-19/09	70	-80 %	Gratis	639	197	99	149
19/09-03/10	60	-80 %	Gratis	569	183	99	149

FEE 21311 - Quote per persona in camera Classic in Mezza Pensione

Inizio/Fine soggiorno: Solo Soggiorno: quote giornaliera, libero minimo 2 notti fino al 20/6 e dal 12/9, minimo 3 notti dal 20/6 al 1/8 e dal 29/8 al 12/9, minimo 5 notti dal 1/8 al 29/8. Pacchetto Volo: quote settimanali sabato/sabato. Per soggiorni inferiori a 5 notti supplemento 10% per le notti del venerdì e sabato. Consegna camere dopo le ore 1700, rilascio entro le ore 10.00.

Riduzioni: camera Lato Monte 10%; 4° letto 3/12 anni nc* 50%; 3° letto adulti 30%.

Supplementi: camera Garden 10%; doppia uso singola 75% dal 1/8 al 29/8, 50% nei restanti periodi. Formula Top, da richiedere alla prenotazione, € 25 per camera a notte (valida per soggiorni di minimo 7 notti); Formula Top Plus, da richiedere alla prenotazione, € 30 per camera a notte (valida per soggiorni di minimo 7 notti).

Baby Card: Baby 0/3 anni nc* supplemento obbligatorio, da pagare in agenzia, € 10 per bambino a notte, include servizi come da descrizione, culla (su richiesta) e pasti da menu inclusi (accettata culla propria con stesso supplemento).

Da pagare in loco: supplementi facoltativi: noleggio telo mare € 5 (cauzione € 10), eventuale cambio € 5; servizio spiaggia in 1° fila (su richiesta) € 15 al giorno.

Animali: ammessi, di piccola taglia su richiesta, € 20 a notte da pagare in agenzia. Pet Kit in omaggio con dispenser sacchetti, 1 ciotola e 1 tappetino.

Note: occupazione massima in camera quadrupla 3 adulti + 1 bambino 3/12 anni nc*. Supplementi, riduzioni e offerte da calcolare sulle quote di Solo Soggiorno.

nc*: anni non compiuti.

PACCHETTO VOLO

Le quote comprendono: 7 notti di soggiorno + volo speciale ITC a/r dai principali aeroporti per Cagliari, assistenza aeroportuale, transfer collettivo per il villaggio e vv.

Supplementi: soggiorni di 2 o più settimane, da € 110 per persona.

Baby 0/2 anni nc*: gratuiti, tasse escluse.

Forfait tasse e oneri: obbligatorio € 80 per persona.

Blocca Prezzo: obbligatorio € 55 per persona.

Note: tariffe a posti limitati.

PROMO NAVE

Le quote comprendono: passaggio nave a/r per massimo 2 adulti + 2 bambini 0/12 anni nc* con auto al seguito (lung. max 5 m/alt. max 1,80 m) da Civitavecchia, Livorno o Piombino per Olbia, Golfo Aranci, Porto Torres, con nave diurna o notturna e sistemazione in passaggio ponte.

Supplementi: Partenze per Cagliari € 150 a/r a nucleo familiare; partenze per Genova € 100 a/r per nucleo familiare; Alta Stagione, € 200

per partenze dal 24/7 al 23/8 incluso; **3°/4° passeggero adulto** € 100 fino al 9/7 incluso e dal 1/9, € 120 dal 10/7 al 23/7 incluso, € 150 dal 24/7 al 6/8 incluso e dal 26/8 al 31/8 incluso, € 190 dal 7/8 al 25/8 incluso; **Cabina interna** (fino a 4 letti) € 120 a tratta per partenze fino al 23/7 incluso e dal 1/9, quotazioni su richiesta nei restanti periodi.

Forfait tasse e oneri: obbligatorio € 150 per nucleo familiare (eventuale adeguamento carburante ed ETS esclusi).

Note: tariffe a posti limitati.

OFFERTE SPECIALI

FUTURA SUPERBIMBI 1 bambino 3/12 anni nc* gratuito in camera con 2 adulti. Miniquota Volo da € 99.

SARDEGNA MON AMOUR Passaggio nave a/r gratuito. Cumulabile con le altre offerte.

SINGLE+BAMBINO 1 adulto con 1 o 2 bambini 3/12 anni nc* nella stessa camera pagano 1 quota intera + 1 quota ridotta del 50%; 1 adulto con 2 bambini 3/12 anni nc* nella stessa camera pagano 2 quote intere.

Offerte a posti limitati. Condizioni e dettagli a pag. 166.



Sicilia

SCOPRI I NOSTRI FUTURA CLUB IN SICILIA

Futura Club Spiagge Bianche
Fontane Bianche



CDSHOTELS TERRASINI

SICILIA | TERRASINI (PA)

valutazione
categoria
camere

●●●●○
★★★★
803



Immerso nella rigogliosa macchia mediterranea è uno dei più noti villaggi siciliani, punto di riferimento per il turismo sull'isola.

SPIAGGIA Lido Pontone, attrezzato con ombrelloni e sdraio su piattaforme nei pressi del Toboggan, con comode scalette per accedere al mare. A 4,5 km ca, spiaggia di sabbia, riservata e attrezzata con ombrelloni e lettini ad esaurimento, con chiosco-bar, docce, servizi, raggiungibile con servizio navetta incluso nelle quote (ad orari stabiliti). Servizio spiaggia incluso nelle quote.

SISTEMAZIONE Camere dislocate in 19 palazzine, tutte dotate di telefono, tv, minibar (allestimento su richiesta, a pagamento), climatizzatore, cassaforte, servizi con doccia e asciugacapelli, balcone o terrazzo attrezzati. Camere Comfort per 2/4 persone con Vista Mare e camere Comfort per 2/4 persone Vista Parco.

RISTORAZIONE Pasti a buffet o con servizio al tavolo (a discrezione della Direzione) presso il ristorante Centrale e il ristorante del Golfo. Su prenotazione possibilità di pasti presso il ristorante "Il Siciliano" (14/6-13/9) con cucina tipica regionale; "L'Oasi" (5/7-6/9) con piatti etnici e internazionali, ideale anche per vegetariani; "La Capannuccia" (14/6-13/9) pizzeria con forno a legna. La formula All Inclusive comprende: acqua, soft drink, birra e vino inclusi ai pasti, light and late breakfast presso il bar dalle 09.30 alle 11.00, cena tipica siciliana settimanale. Open bar dalle 07.30 alle 01.00 con consumo illimitato di bevande analcoliche alla spina, birra alla spina, selezione di alcolici e superalcolici, caffetteria, snack dolci e salati, frutta, pizza presso La Capannuccia (dal 14/6 al 13/9), aperitivi ad orari stabiliti (sono esclusi acqua minerale, bevande e birra in bottiglia e lattina, vino, liquori, alcolici e superalcolici esteri, gelati e prodotti confezionati). Per i piccoli ospiti 0/3 anni non compiuti, biberoneria con assistenza alle ore dei pasti, at-

trezzata con prodotti freschi (brodo vegetale senza sale, passato di verdure, passato di legumi, crema di riso, salsa di pomodoro senza latte, latte intero/parzialmente scremato, formaggini, formaggio grattugiato, yogurt, 2 tipi di pasta secca. Su richiesta possibilità di cucina per celiaci (da segnalare alla prenotazione, forniti alimenti base quali pane, pasta, biscotti, cornetti o brioches).

ATTIVITÀ E SERVIZI Le quote includono: ricevimento h24, welcome drink, wi-fi free nelle aree comuni, internet point nella hall, parcheggio interno non custodito, uso diurno dei campi sportivi (10 campi da tennis, 1 campo da calcetto, 1 campo polivalente pallavolo/basket, 2 campi da bocce, 1 campo da beach volley, tiro con l'arco, ping pong, minigolf 18 buche), uso diurno della fitness room, 3 piscine con vista mare (1 olimpionica, 1 profonda max 130 cm e 1 con vasche idromassaggio), il Toboggan, il più alto in Europa, con 4 serie di scivoli posizionati sulla scogliera che attraversano 3 piscine con acqua di mare, parco giochi, "Borgo in Festa" una volta a settimana (esposizione e vendita di prodotti tipici locali, degustazione formaggi e vino locali, esibizione di un gruppo folk), "il Sabato del Villaggio" ogni sabato, prima di cena, street food e bibite nelle strade del villaggio, animazione diurna e serale, piano bar tutte le sere, miniclub e junior club.

A PAGAMENTO Utilizzo notturno campi sportivi, Centro Benessere, centro congressi, bazar con tabacchi, negozio di abbigliamento, negozi di artigianato locale e vendita bijoux, trasferimenti e escursioni, servizio medico (su chiamata, da giugno a settembre), extra in genere.

BENESSERE Centro Benessere situato presso la piscina olimpionica con Jacuzzi, 2 saune, 2 bagni turchi, 2 docce emozionali, 1 fontana di ghiaccio, 1 cabina massaggi di coppia, 1 cabina massaggi, 1 cabina estetica.



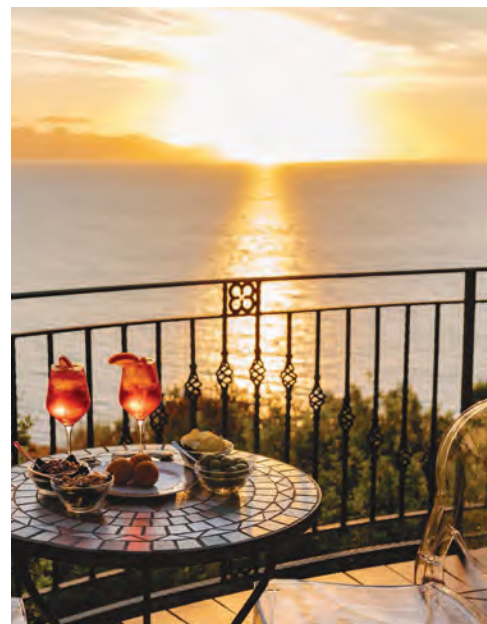

PERIODI	SOLO SOGGIORNO					PACCHETTO VOLO			PROMO NAVE
	Prenota Presto 1	Prenota Presto 2	Quota Base	3° letto 3/16 anni nc*	4° letto 3/16 anni nc*	Quota Base	3° letto 3/16 anni nc*	4° letto 3/16 anni nc*	
24/05-21/06	-10%	-5%	115	Gratis	-50%	1.034	229	632	249
21/06-05/07	-10%	-5%	125	Gratis	-50%	1.104	229	667	249
05/07-19/07	-10%	-5%	145	Gratis	-50%	1.244	229	737	249
19/07-02/08	-10%	-5%	160	Gratis	-50%	1.349	229	789	249
02/08-09/08	-10%	-5%	170	Gratis	-50%	1.419	229	824	249
09/08-23/08	-10%	-5%	195	Gratis	-50%	1.594	229	912	249
23/08-30/08	-10%	-5%	170	Gratis	-50%	1.419	229	824	249
30/08-06/09	-10%	-5%	145	Gratis	-50%	1.244	229	737	249
06/09-13/09	-10%	-5%	125	Gratis	-50%	1.104	229	667	249
13/09-20/09	-10%	-5%	115	Gratis	-50%	1.034	229	632	249

FEE 21642 - Quote per persona in camera Comfort Vista Parco in All Inclusive

Inizio/Fine soggiorno: Solo Soggiorno: quote giornaliere, soggiorni liberi minimo 5 notti fino al 9/8 e dal 23/8, minimo 7 notti dal 9/8 al 23/8. Pacchetto Volo: quote settimanali domenica/domenica. Promo Nave: tariffe a posti limitati da sommare alle quote di Solo Soggiorno. Consegna camera dopo le ore 17.00, rilascio entro le ore 10.00.

Supplementi: camera Comfort Vista Mare € 15 per persona a notte; doppia uso singola 50%.

Riduzioni: 3°/4° letto adulti 25%.

Baby 0/3 anni nc*: gratuiti, culla (su richiesta) e pasti da menu inclusi.

Animali: ammessi solo cani di piccola taglia (max 10 kg) su richiesta, solo nelle camere Comfort Vista Parco, escluso aree comuni, € 10 a

notte da pagare in loco.

Note: supplementi, riduzioni e offerte da calcolare sulle quote di Solo Soggiorno. CIN IT082071A1K74GN34T. E' obbligatorio all'arrivo presentare documenti attestanti la data di nascita dei bambini e dei neonati.

nc*: anni non compiuti.



OFFERTE SPECIALI

PRENOTA PRESTO 1 E 2 Sconto 10% per prenotazioni confermate entro il 31/3; sconto 5% per prenotazioni confermate dal 1/4 al 30/4.

BAMBINO GRATIS 1 bambino 3/16 anni nc* gratuito in camera con due adulti. Cumulabile con le altre offerte. Pacchetto Volo da € 229.

SPOSI E TERZA ETÀ (OVER 75) Sconto 10% (non valida in presenza di infant 0/3 anni nc*).

QUOTE PACCHETTO VOLO e PROMO NAVE: info e condizioni a pag. 168.



valutazione
categoria
camere

●●●●○
★★★★ / ★★★★★
287



Il complesso, a soli 7 km dal centro di Altavilla Milicia, sorge su un promontorio roccioso a 60 metri sul livello del mare. Immerso in un parco di 10 ettari è costituito da un corpo centrale Hotel 4**** in cui sono inserite alcune camere e da una zona Villaggio 3*** composta da palazzine immerse nel verde in cui si trovano le restanti camere.

SPIAGGIA Sottostante il complesso, di ciottoli e ghiaia, privata ed attrezzata, raggiungibile mediante 2 ascensori costruiti nella roccia e successivo sottopassaggio di 30 metri circa. Servizio spiaggia incluso nella Tessera Club (1 ombrellone + 2 lettini a camera ad esaurimento).

SISTEMAZIONE In zona Villaggio 164 camere Standard per 2/3 persone, la maggior parte vista mare, tutte con telefono, tv, aria condizionata autonoma, frigo, balcone, servizi con doccia e asciugacapelli, occupazione massima 2 adulti + 1 bambino fino a 12 anni non compiuti. Disponibili con supplemento camere Villaggio Superior per 2/4 persone, recentemente ristrutturate. In zona Hotel 144 camere per 2/4 persone, tutte dotate di telefono, tv sat, wi-fi free, aria condizionata centralizzata, frigobar, cassaforte, balcone, servizi con vasca o doccia e asciugacapelli, alcune vista mare con supplemento. Possibilità su richiesta di camere per ospiti diversamente abili.

RISTORAZIONE Prima colazione continentale con caffetteria da dispenser, pasti a buffet con piatti della cucina tipica locale ed internazionale. Possibilità su richiesta, di cucina per celiaci (forniti alimenti base). Acqua minerale e vino in caraffa inclusi ai pasti.

ATTIVITÀ E SERVIZI Reception con custodia valori, wi-fi free, bar "Il Patio" american bar nei pressi della hall e bar "Il Carrubbo" pool bar fronte piscina, anfiteatro, sala soggiorno, centro congressi 800 mq, bazar, parrucchiere (su prenotazione), terrazzo panoramico, 2 ascensori per il mare, ufficio escursioni, parcheggio.

A PAGAMENTO Noleggio auto, postazione per ricarica auto elettriche, escursioni, transfer da/per stazione FS, porto di San Nicola l'Arena o aeroporto di Palermo, extra in genere. Nelle vicinanze possibilità di praticare numerosi sport nautici.

TESSERA CLUB GRATUITA, include uso delle 2 grandi piscine di cui 1 per adulti e 1 per bambini, 4 campi da tennis, canoe, sup, surf, minigolf a 18 buche, 2 campi di bocce, pallavolo, beach volley, calcetto, calcio a 5, ping-pong, accesso alla palestra attrezzata, servizio spiaggia, animazione con giochi, tornei, spettacoli di cabaret e discoteca, mini-club 4/12 anni non compiuti (dal 14/6 al 13/9).

SOFT ALL INCLUSIVE

Pensione Completa con acqua minerale e vino in caraffa inclusi ai pasti principali; consumo illimitato dalle ore 10.00 alle ore 23.00 di caffetteria espressa (caffè espresso, cappuccino), bibite in bicchieri da 20 cl. a scelta tra acqua, tè freddo, cola, aranciata, succhi di frutta, birra, vino bianco o rosso, spumante. Consumazioni fruibili fino alle 11.00 del giorno di partenza presso il bar. Nota: supplemento da richiedere alla prenotazione e da pagare in agenzia, obbligatorio per tutti gli occupanti la camera.

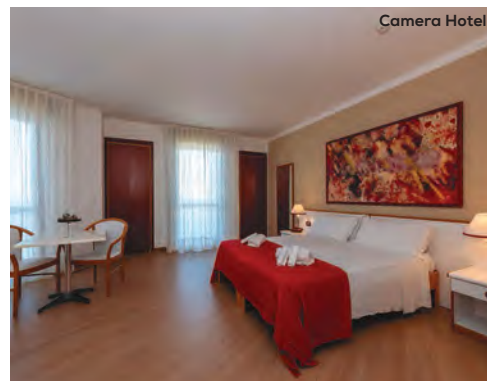

Camera Hotel



PERIODI	SOLO SOGGIORNO			PACCHETTO VOLO			PROMO NAVE
	Quote a partire da	3° letto 4/13 anni nc*	4° letto 4/13 anni nc*	Quote a partire da	3° letto 4/13 anni nc*	4° letto 4/13 anni nc*	
31/05-07/06	819	Gratis	-50 %	1.048	229	639	249
07/06-05/07	903	Gratis	-50 %	1.132	229	681	249
05/07-09/08	1.001	Gratis	-50 %	1.230	229	730	249
09/08-23/08	1.351	-60 %	-50 %	1.580	769	905	249
23/08-06/09	1.001	Gratis	-50 %	1.230	229	730	249
06/09-20/09	903	Gratis	-50 %	1.132	229	681	249

FEE 24910 - Quote settimanali per persona in Camera Villaggio Standard in Pensione Completa

Inizio/Fine soggiorno: domenica/domenica. I soggiorni iniziano obbligatoriamente con la cena del giorno di arrivo e terminano con la prima colazione del giorno di partenza. Consegna camere dopo le ore 16.00, rilascio entro le ore 10.00.

Supplementi: (da richiedere alla prenotazione): camera doppia uso singola € 30 a notte; camera Hotel € 13 per persona a notte; camera Hotel Vista Mare € 20 per camera a notte; camera Villaggio Superior, € 18 per persona a notte; Soft All Inclusive, per persona a settimana, adulti € 119, bambini 4/13 anni nc* € 60.

Riduzioni: 3° letto adulti 20%; 4° letto adulti 15%.

Baby 0/4 anni nc*: gratuiti in culla propria o nel letto con i genitori, pasti da menu inclusi; culla su richiesta € 13 a notte da pagare in loco.

Tessera Club: dal 31/5 al 20/9, GRATUITA.

Animali: ammessi di piccola taglia, su richiesta, solo in camera Villaggio, € 20 a notte da pagare in loco; gli animali sono soggetti al regolamento interno al complesso e non possono accedere alle aree comuni, in spiaggia e in piscina.

Note: supplementi e riduzioni da calcolare sulle quote di Solo Sog-

giorno. CIN IT082004A15QM4DA38
nc*: anni non compiuti.

PACCHETTO VOLO

Le quote comprendono: 7 notti di soggiorno + volo speciale ITC a/r dai principali aeroporti per Catania/Palermo, assistenza aeroportuale, transfer collettivo per il villaggio e v.v.

Supplementi: soggiorni di 2 o più settimane, da € 110 per persona.

Baby 0/2 anni nc*: gratuiti, tasse escluse.

Forfait tasse e oneri: obbligatorio € 80 per persona.

Blocca Prezzo: obbligatorio € 55 per persona.

Note: tariffe a posti limitati.

PROMO NAVE

Le quote comprendono: passaggio nave a/r per massimo 2 adulti + 2 bambini 0/12 anni nc* con auto al seguito (lunghezza max 5 m/alt. max 1,80 m) da Napoli per Palermo, con nave diurna o notturna e sistemazione in passaggio ponte.

Supplementi: Alta Stagione, € 150 per partenze dal 24/7 al 23/8 incluso; 3°/4° passeggero adulto € 80 fino al 9/7 incluso e dal 1/9, € 100 dal 10/7 al 23/7 incluso, € 130 dal 24/7 al 6/8 incluso e dal 26/8 al 31/8 incluso, € 170 dal 7/8 al 25/8 incluso; **Cabina interna** (fino a 4 letti) € 120 a tratta per partenze fino al 23/7 incluso e dal 1/9, quote azzioni su richiesta nei restanti periodi.

Forfait tasse e oneri: obbligatorio € 150 per nucleo familiare (eventuale adeguamento carburante ed ETS esclusi).

Note: tariffe a posti limitati.

OFFERTE SPECIALI

BAMBINO GRATIS 1 bambino 4/13 anni nc* gratuito in camera con 2 adulti fino al 09/8 e dal 23/8. Offerta a posti limitati, esauriti i posti dedicati riduzione 60%. Pacchetto Volo da € 229.

MANGIA'S HIMERA RESORT

SICILIA | CAMPOFELICE DI ROCCELLA (PA)

valutazione
categoria
camere

●●●●○
★★★★
148



200 MT



ALL INCLUSIVE



ANIMAZIONE



WIFI FREE



ANIMALI



HELPLINE



Il villaggio, circondato da alte palme e da una rigogliosa vegetazione mediterranea, si compone di un unico corpo disposto su tre livelli.

SPIAGGIA A 200 m ca dalla spiaggia di sabbia e ciottoli, raggiungibile percorrendo un breve sentiero e attrezzata con ombrelloni e lettini inclusi nelle quote, ad esaurimento (1 ombrellone e 2 lettini ad unità abitativa).

SISTEMAZIONE Spaziose, funzionali ed accoglienti le camere sono arredate in stile mediterraneo e sono dotate di telefono, tv, minifrigo, wi-fi, cassetta di sicurezza, aria condizionata, balcone o terrazza e servizi con doccia e asciugacapelli. Camere Standard per 2/3 persone. Camera Standard Vista Mare per 2 persone. Camere Superior per 2/4 persone, più grandi. Camere Superior Vista Mare per 2 persone. Su richiesta disponibili camere per diversamente abili.

RISTORAZIONE Il ristorante Perseo, luminoso ed accogliente, propone piatti tipici della cucina mediterranea ed internazionale. La formula All Inclusive comprende: pasti a buffet con bibite analcoliche, birra, vino, acqua microfiltra-

ta, tè e caffè, dalle 9:00 alle 24:00 consumo di bevande (bibite analcoliche, birra, liquori nazionali, cocktail selezionati, vino, acqua microfiltrata, tè, caffè, cappuccino), dalle 10:00 alle 20:00 gelati, snack dolci e salati presso bar selezionati. Possibilità, su richiesta, di alimenti base per celiaci (non garantita assenza di contaminazione).

ATTIVITÀ E SERVIZI Reception, 2 ascensori, 3 bar di cui 1 in spiaggia, boutique/bazar. Le quote includono: intrattenimenti soft, piscina con zona bambini e angolo idromassaggio attrezzata con ombrelloni e sdraio (ad esaurimento), wi-fi nelle aree comuni, sala tv, sala lettura, sala gioco carte, campo da calcetto, campo da tennis, campo da bocce, ping pong, freccette, anfiteatro, miniclub 4/12 anni non compiuti e junior club 12/17 anni non compiuti, parcheggio interno ed esterno non custodito.

A PAGAMENTO Sale riunioni, noleggio teli mare, canoe, sup, assistenza medica (su chiamata), illuminazione notturna campi sportivi, massaggi e trattamenti, extra in genere.



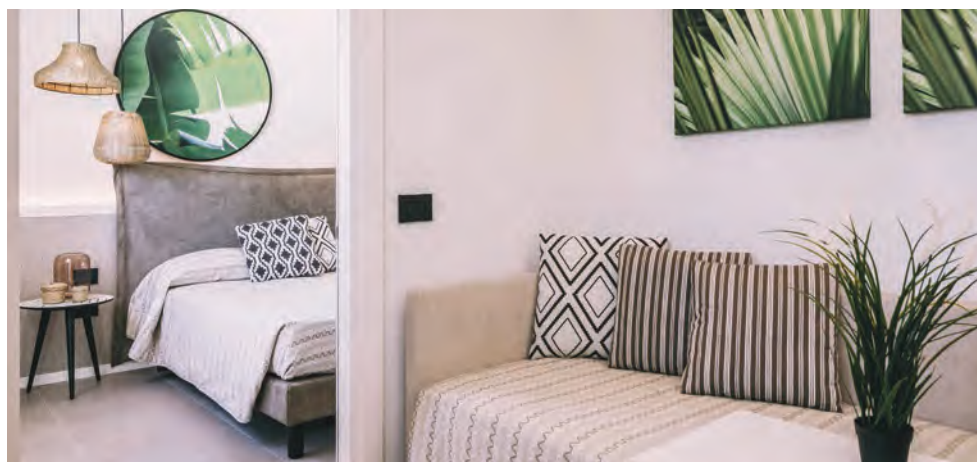

PERIODI	SOLO SOGGIORNO					PACCHETTO VOLO			PROMO NAVE
	Prenota Presto 1	Prenota Presto 2	Camera Standard	3'/4' letto 3/13 anni nc*	3'/4' letto adulti	Camera Standard	3'/4' letto 3/13 anni nc*	3'/4' letto adulti	Quote a camera
31/05-07/06	-25 %	-15 %	145	-50 %	-25 %	1.246	738	992	249
07/06-12/06	-25 %	-15 %	145	-50 %	-25 %	1.353	791	1.072	249
12/06-14/06	-25 %	-15 %	199	-50 %	-25 %	–	–	–	249
14/06-12/07	-25 %	-15 %	199	-50 %	-25 %	1.620	924	1.272	249
12/07-17/07	-25 %	-15 %	199	-50 %	-25 %	1.681	955	1.318	249
17/07-19/07	-25 %	-15 %	229	-50 %	-25 %	–	–	–	249
19/07-02/08	-25 %	-15 %	229	-50 %	-25 %	1.834	1.032	1.433	249
02/08-07/08	-25 %	-15 %	229	-50 %	-25 %	1.898	1.064	1.481	249
07/08-09/08	-25 %	-15 %	261	-50 %	-25 %	–	–	–	249
09/08-16/08	-25 %	-15 %	261	-50 %	-25 %	2.058	1.144	1.601	249
16/08-21/08	-25 %	-15 %	261	-50 %	-25 %	1.994	1.112	1.553	249
21/08-23/08	-25 %	-15 %	229	-50 %	-25 %	–	–	–	249
23/08-30/08	-25 %	-15 %	229	-50 %	-25 %	1.834	1.032	1.433	249
30/08-04/09	-25 %	-15 %	229	-50 %	-25 %	1.773	1.001	1.387	249
04/09-06/09	-25 %	-15 %	199	-50 %	-25 %	–	–	–	249
06/09-13/09	-25 %	-15 %	199	-50 %	-25 %	1.620	924	1.272	249
13/09-18/09	-25 %	-15 %	199	-50 %	-25 %	1.513	871	1.192	249
18/09-20/09	-25 %	-15 %	145	-50 %	-25 %	–	–	–	249
20/06-25/09	-25 %	-15 %	145	-50 %	-25 %	1.214	722	968	249
25/09-27/09	-25 %	-15 %	129	-50 %	-25 %	–	–	–	249

FEE 28371 - Quote per persona in All Inclusive

Inizio/Fine soggiorno: Solo Soggiorno: quote giornaliere, soggiorni liberi minimo 3 notti fino al 7/8 e dal 21/8, minimo 5 notti dal 7/8 al 21/8. Pacchetto Volo: quote settimanali domenica/domenica. Promo Nave: tariffa a posti limitati da sommare alle quote di Solo Soggiorno. Consegna camere dopo le ore 16.00, rilascio entro le ore 10.00. **Supplementi:** camera Standard Vista Mare € 9 per persona a notte; camera Superior, per persona a notte, € 16 fino al 7/8 e dal 21/8, € 17 dal 7/8 al 21/8; camera Superior Vista Mare € 9 per persona a notte

(da calcolare sulla camera Superior); camera singola 35%. **Baby 0/3 anni nc*:** gratuiti, culla (su richiesta) e pasti da menu inclusi. **Animali:** ammessi su richiesta escluso aree comuni, di piccola taglia (max 10 kg), muniti di certificazione sanitaria, € 30 a notte da pagare in loco (include 1 ciotola e 1 giocattolo). **Note:** supplementi, riduzioni e offerte da calcolare sulle quote di Solo Soggiorno. CIN IT082017A19KHXXXNN. **nc*:** anni non compiuti.

QUOTE PACCHETTO VOLO e PROMO NAVE: info e condizioni a pag. 168.



OFFERTE SPECIALI

PRENOTA PRESTO 1 Sconto 25% per soggiorni confermati entro il 31/1, con acconto del 25% entro il 15/2.
PRENOTA PRESTO 2 Sconto 15% per soggiorni confermati dal 1/2 al 30/4, con acconto del 15% entro il 15/5.

MANGIA'S ACACIA RESORT

SICILIA | CAMPOFELICE DI ROCCELLA (PA)

valutazione
categoria
camere

●●●●○
★★★★
251



Adagiato alle pendici del Parco Regionale delle Madonie, il Resort si fonde con il paesaggio, tra palme, giardini rigogliosi e una scenografica piscina lagunare. A soli 15 km dalla splendida Cefalù.

SPIAGGIA Con accesso diretto, di sabbia e ciottoli, attrezzata. Servizio spiaggia incluso nelle quote (ombrelloni e lettini ad esaurimento).

SISTEMAZIONE Camere con tv, minibar, aria condizionata, cassaforte, servizi con asciugacapelli, terrazzino. Camere Standard per 2/4 persone (occupazione max 2 adulti + 2 bambini 3/13 anni non compiuti); camere Superior per 2 persone; camere Comfort Garden View per 2 persone; camere Deluxe per 2/4 persone (occupazione max 3 adulti o 2 adulti + 2 bambini 3/13 anni non compiuti); camere Superior Pool View per 2 persone; camere Deluxe Pool View per 2/4 persone (occupazione max 3 adulti o 2 adulti + 2 bambini 3/13 anni non compiuti).

RISTORAZIONE Pasti a buffet. Il ristorante dell'Acacia Resort è concepito come un unico grande spazio articolato in 3 aree, ognuna con la propria atmosfera. La Formula All Inclusive (con supplemento) comprende: Pensione Com-

pleta con acqua microfiltrata, vino, birra, soft drink, tè e caffè ai pasti principali. Dalle 9:00 alle 24:00, in tutti i bar, soft drink, vino, birra, acqua microfiltrata, liquori nazionali, cocktail selezionati, tè, caffè e cappuccino. Gelati, snack dolci e salati (10:00-20:00).

ATTIVITÀ E SERVIZI Reception, 2 bar di cui 1 in piscina. Le quote includono: animazione con tornei, piscina, tennis, minigolf, beach volley, calcetto, palestra, yoga, pilates, acquagym, spinbike, sale giochi e tv, mini e junior club 4/17 anni non compiuti (15/6-15/9), parcheggio interno non custodito.

A PAGAMENTO Centro Benessere, corsi individuali degli sport previsti, canoe e pedalò.

BENESSERE Centro Benessere con grande piscina con diversi tipi di idromassaggio, nuoto controcorrente, percorso Kneipp, solarium attrezzato su prato e in piscina, doccia emozionale con aromaterapia e cromoterapia, sauna, bagno turco. Il Centro è aperto su prenotazione dalle ore 10:00 alle ore 19:00. L'ingresso è consentito a partire dai 16 anni non compiuti.





PERIODI	SOLO SOGGIORNO					PACCHETTO VOLO			PROMO NAVE
	Prenota Presto 1	Prenota Presto 2	Camera Standard	3'/4' letto 3/13 anni nc*	3'/4' letto adulti	Camera Standard	3'/4' letto 3/13 anni nc*	3'/4' letto adulti	
31/05-14/06	-25%	-15%	149	-50%	-25%	1.274	752	1.013	249
14/06-20/06	-25%	-15%	149	-50%	-25%	1.274	752	1.013	249
20/06-21/06	-25%	-15%	172	-50%	-25%	-	-	-	249
21/06-12/07	-25%	-15%	172	-50%	-25%	1.433	831	1.132	249
12/07-26/07	-25%	-15%	183	-50%	-25%	1.508	868	1.188	249
26/07-09/08	-25%	-15%	199	-50%	-25%	1.620	924	1.272	249
09/08-23/08	-25%	-15%	207	-50%	-25%	1.676	952	1.314	249
23/08-30/08	-25%	-15%	199	-50%	-25%	1.620	924	1.272	249
30/08-06/09	-25%	-15%	183	-50%	-25%	1.508	868	1.188	249
06/09-13/09	-25%	-15%	172	-50%	-25%	1.433	831	1.132	249
13/09-20/09	-25%	-15%	149	-50%	-25%	1.274	752	1.013	249
20/09-27/09	-25%	-15%	123	-50%	-25%	1.088	658	873	249

FEE 24150 - Quote per persona in Pensione Completa

Inizio/Fine soggiorno: Solo Soggiorno: quote giornaliere, soggiorni liberi minimo 3 notti fino al 9/8 e dal 23/8, minimo 7 notti dal 9/8 al 23/8. Pacchetto Volo: quote settimanali domenica/domenica. Promo Nave: tariffa a posti limitati da sommare alle quote di Solo Soggiorno. Consegna camere dopo le ore 16.00, rilascio entro le ore 10.00. **Supplementi:** camera Superior € 7 per persona a notte; camera Comfort Garden View € 12 per persona a notte (da calcolare sulla Standard); camera Deluxe per persona a notte, € 13 fino al 21/6 e dal 13/9, € 20 dal 21/6 al 9/8 e dal 23/8 al 13/9, € 28 dal 9/8 al 23/8 (da calcolare sulla Standard); camera Superior Pool View, per persona a

notte, € 17 fino al 20/6 e dal 13/9, € 25 dal 20/6 al 26/7 e dal 30/8 al 13/9, € 28 dal 26/7 al 30/8 (da calcolare sulla Standard); camera Deluxe Pool View, per persona a notte, € 8 fino al 20/6 e dal 13/9, € 20 dal 20/6 al 12/7 e dal 6/9 al 13/9, € 15 dal 12/7 al 9/8 e dal 23/8 al 6/9, € 21 dal 9/8 al 23/8 (da calcolare sulla Superior Pool View); camera singola 50%; All Inclusive € 14 per persona a notte.

Baby 0/3 anni nc*: gratuiti, culla (su richiesta) e pasti da menu inclusi. **Animali:** ammessi su richiesta, escluso aree comuni, di piccola taglia (max 10 kg), € 30 a soggiorno da pagare in loco (include 1 ciotola e 1 giocattolo).

Note: supplementi, riduzioni e offerte da calcolare sulle quote di Solo Soggiorno. CIN IT082017A1HZ7GMFC4.

nc*: anni non compiuti.

OFFERTE SPECIALI

PRENOTA PRESTO 1 Sconto 25% per soggiorni confermati entro il 31/1, con acconto del 25% entro il 15/2.

PRENOTA PRESTO 2 Sconto 15% per soggiorni confermati dal 1/2 al 30/4, con acconto del 15% entro il 15/5.

QUOTE PACCHETTO VOLO e PROMO NAVE: info e condizioni a pag. 168.

CEFALÙ RESORT

SICILIA | CEFALÙ (PA)

valutazione
categoria
camere

●●●●○
★★★★
172



Situato a 5 km da Cefalù, in posizione panoramica con una splendida vista sul golfo di Cefalù, il villaggio è adatto ad ogni tipo di clientela.

SPIAGGIA A 400 m ca, con accesso diretto, insenatura di sabbia, piccoli ciottoli e scogli bassi, attrezzata, con bar e servizi, raggiungibile con una piacevole passeggiata attraverso un sentiero privato o con navetta ad orari stabiliti. Servizio spiaggia (1 ombrellone + 2 lettini a camera, ad esaurimento) presso il lido della struttura, con posizionamento anche nel prato retrostante la spiaggia o presso lido convenzionato, a 2 km ca, raggiungibile con servizio navetta ad orari stabiliti.

SISTEMAZIONE Camere per 2/4 persone distribuite in villette a schiera a 2 piani, al piano terra con patio o al primo piano con terrazzo, tutte con tv, minifrigo, aria condizionata, cassaforte, servizi con doccia e asciugacapelli. Disponibili camere Cottage Mansardate, per 2 persone (solo matrimoniali) al 1° o 2° piano.

RISTORAZIONE Ristorante centrale con sala climatizzata e terrazza esterna coperta, pasti con servizio a buffet, serate a tema; cola, aranciata, vino e acqua in caraffa da dispenser inclusi ai pasti. Possibilità su richiesta di cucina per celiaci con supplemento (forniti alimenti base, non garantita assenza di contaminazione).

ATTIVITÀ E SERVIZI Bar, beach bar, wi-fi nelle aree comuni, boutique, area giochi per bambini, ufficio escursioni, parcheggio non custodito.

A PAGAMENTO Servizio spiaggia (dal 12/6 al 18/9), illuminazione notturna dei campi sportivi, noleggio pedalò, noleggio auto, noleggio bici e moto, escursioni, navetta da/per il centro di Cefalù.

TESSERA CLUB Include 2 piscine attrezzate di cui 1 per bambini, campo da tennis, campo polivalente, animazione diurna e serale con spettacoli, giochi e tornei, miniclub ad orari stabiliti.





PERIODI	SOLO SOGGIORNO		PACCHETTO VOLO		PROMO NAVE
	Pensione Completa	3° letto 3/13 anni nc*	Pensione Completa	3° letto 3/13 anni nc*	Quote a camera
29/05-05/06	525	Gratis	754	229	249
05/06-12/06	525	Gratis	784	229	249
12/06-19/06	630	Gratis	869	229	249
19/06-26/06	665	Gratis	914	229	249
26/06-03/07	735	Gratis	984	229	249
03/07-10/07	805	Gratis	1.034	229	249
10/07-17/07	805	Gratis	1.054	229	249
17/07-24/07	875	Gratis	1.104	229	249
24/07-31/07	875	Gratis	1.114	229	249
31/07-07/08	910	Gratis	1.199	229	249
07/08-14/08	1.120	Gratis	1.389	229	249
14/08-21/08	1.260	Gratis	1.429	229	249
21/08-28/08	1.050	Gratis	1.209	229	249
28/08-04/09	805	Gratis	1.024	229	249
04/09-11/09	770	Gratis	959	229	249
11/09-18/09	630	Gratis	829	229	249
18/09-25/09	525	Gratis	604	229	249

FEE 24155 - Quote settimanali per persona

Inizio/Fine Soggiorno: Solo Soggiorno: quote settimanali venerdì/ve-
nerdi; Pacchetto Volo: quote settimanali domenica/domenica (su ri-
chiesta) quote pro-rata già conteggiate in tabella. Promo Nave: tariffe
a posti limitati da sommare alle quote di Solo Soggiorno. Consegna
camera dopo le ore 1700, rilascio entro le ore 10.00. I soggiorni iniziano
obbligatoriamente con la cena del giorno di arrivo e terminano con la
colazione del giorno di partenza.

Supplementi: camera singola Cottage 50%.

Riduzioni: 4° letto 3/13 anni nc* 50%; 3°/4° letto adulti 25%; mezza
pensione € 35 per persona a settimana; camera Cottage Mansar-
data 10%.

Baby 0/3 anni nc*: supplemento obbligatorio € 15 a notte da pagare
in loco, culla e pasti da menu inclusi.

Da pagare in loco: servizio spiaggia, obbligatorio, per camera a setti-
mana, € 140 dal 7/8 al 21/8, € 70 nei restanti periodi.

Tessera Club: dal 12/6 al 18/9, obbligatoria da pagare in loco, € 49 per
persona a settimana, bambini 0/3 anni nc* esenti.

Animali: ammessi di piccola taglia (max 5 kg), su richiesta, escluso
aree comuni, € 70 a settimana per disinfezione finale da pagare in
loco (obbligatorio libretto sanitario). Gli animali sono sempre e co-
munque soggetti al regolamento vigente nel Resort.

Note: supplementi, riduzioni e offerte speciali da calcolare sulle quo-

te di Solo Soggiorno.
nc*: anni non compiuti.

OFFERTE SPECIALI

BAMBINO GRATIS 1 bambino 3/13 anni nc* gratuito in ca-
mera con 2 adulti. Pacchetto Volo da € 229.

SINGLE+BAMBINO 1 adulto con 1 bambino 3/13 anni nc* in
camera Cottage Mansardata, pagano 1 quota intera + 1 quota
ridotta del 20%.

QUOTE PACCHETTO VOLO e PROMO NAVE: info e condizioni a pag. 168.

MANGIA'S POLLINA RESORT

SICILIA | POLLINA (PA)

valutazione
categoria
camere

●●●●○
★★★★
345



Il Resort, adagiato su un promontorio che domina il mare, è immerso in un vasto parco naturale di 40 ettari. Si compone di un corpo centrale su un unico livello dove sono inseriti i servizi principali e parte delle camere e di unità abitative su due livelli, a circa 300 mt dalla hall, dove sono inserite le ulteriori camere.

SPIAGGIA A 100 m ca, raggiungibile percorrendo un sentiero panoramico o con ascensori ricavati nella roccia. Spiaggia di sabbia scura e ciottoli, attrezzata con ombrelloni e lettini inclusi nelle quote a partire dalla 3° fila, ad esaurimento (1 ombrellone e 2 lettini ad unità abitativa).

SISTEMAZIONE Eleganti e luminose, le camere sono caratterizzate da un design moderno in stile tipicamente mediterraneo e sono dotate di telefono, tv, minifrigo, wi-fi, cassetta di sicurezza, aria condizionata, servizi con doccia e asciugacapelli; la maggior parte con terrazzo o balcone. Camere Standard per 2/3 persone. Camere Standard Vista Mare per 2 persone. Camere Superior per 2/4 persone, più ampie. Camere Superior Vista Mare per 2/3 persone. Camere Deluxe per 2/4 persone, ampie e arredate con cura. Camere Deluxe Vista Mare per 2/3 persone. Su richiesta camere Superior vista mare per diversamente abili.

RISTORAZIONE Il ristorante Perseo, con ampie vetrate vista mare, servizio a buffet e acqua microfiltrata ai pa-

sti, propone piatti della cucina mediterranea. Disponibili inoltre, a pagamento, pizzeria Al Grano aperta solo a cena, ristorante Scausu con specialità grigliate, Kaigan Sushi Bar dove la tradizione italiana incontra il sushi giapponese, Donna Floriana Bistrot con ricette tipiche italiane a base di pesce e carne rivisitate dagli chef. Possibilità, su richiesta, di alimenti base per celiaci (non garantita assenza di contaminazione).

ATTIVITÀ E SERVIZI Reception con servizio custodia valori, ascensori, 5 bar di cui 1 in spiaggia, boutique/bazar. Le quote includono: intrattenimento soft, piscina per adulti e piscina per bambini entrambe attrezzate con ombrelloni e sdraio (ad esaurimento), wi-fi nelle aree comuni, sala tv, sala lettura, sala gioco carte, palestra, 1 campi da calcio, 2 campi da tennis, 2 campi da padel, canoe, sup, anfiteatro, miniclub 4/12 anni non compiuti e junior club 12/17 anni non compiuti, parco giochi per bambini, parcheggio esterno non custodito.

A PAGAMENTO Sala riunioni, servizio spiaggia in 1° e 2° fila, canoe, sup, baby sitting, noleggio teli mare, assistenza medica (su chiamata), lavanderia, fotografo, illuminazione notturna campi sportivi, extra in genere.





PERIODI	SOLO SOGGIORNO					PACCHETTO VOLO			PROMO NAVE
	Prenota Presto 1	Prenota Presto 2	Camera Standard	3*/4* letto 3/13 anni nc*	3*/4* letto adulti	Camera Standard	3*/4* letto 3/13 anni nc*	3*/4* letto adulti	
31/05-07/06	-25%	-15%	136	-50%	-25%	1.181	705	943	249
07/06-12/06	-25%	-15%	136	-50%	-25%	1.285	757	1.021	249
12/06-14/06	-25%	-15%	188	-50%	-25%	-	-	-	249
14/06-12/07	-25%	-15%	188	-50%	-25%	1.545	887	1.216	249
12/07-17/07	-25%	-15%	188	-50%	-25%	1.604	916	1.260	249
17/07-19/07	-25%	-15%	217	-50%	-25%	-	-	-	249
19/07-02/08	-25%	-15%	217	-50%	-25%	1.750	990	1.370	249
02/08-07/08	-25%	-15%	217	-50%	-25%	1.817	1.023	1.420	249
07/08-09/08	-25%	-15%	251	-50%	-25%	-	-	-	249
09/08-16/08	-25%	-15%	251	-50%	-25%	1.984	1.106	1.545	249
16/08-21/08	-25%	-15%	251	-50%	-25%	1.917	1.073	1.495	249
21/08-23/08	-25%	-15%	217	-50%	-25%	-	-	-	249
23/08-30/08	-25%	-15%	217	-50%	-25%	1.750	990	1.370	249
30/08-04/09	-25%	-15%	217	-50%	-25%	1.692	960	1.326	249
04/09-06/09	-25%	-15%	188	-50%	-25%	-	-	-	249
06/09-13/09	-25%	-15%	188	-50%	-25%	1.545	887	1.216	249
13/09-18/09	-25%	-15%	188	-50%	-25%	1.441	835	1.138	249
18/09-20/09	-25%	-15%	136	-50%	-25%	-	-	-	249
20/09-25/09	-25%	-15%	136	-50%	-25%	1.149	689	919	249
25/09-27/09	-25%	-15%	120	-50%	-25%	-	-	-	249

FEE 28372 - Quote per persona in Pensione Completa

Inizio/Fine soggiorno: Solo Soggiorno: quote giornaliere, soggiorni liberi fino al 7/8 e dal 21/8, minimo 5 notti dal 7/8 al 21/8. Pacchetto Volo: quote settimanali domenica/domenica. Promo Nave: tariffa a posti limitati da sommare alle quote di Solo Soggiorno. Consegna camera dopo le ore 16.00, rilascio entro le ore 10.00.

Supplementi: camera Standard Vista Mare € 12 per persona a notte; camera Superior € 24 per persona a notte; camera Superior Vista Mare € 12 per persona a notte (da calcolare sulla camera Superior); camera Deluxe, per persona a notte, € 44 fino al 17/7 e dal 4/9, € 49

dal 17/7 al 4/9; camera Deluxe Vista Mare, per persona a notte, € 12 fino al 17/7 e dal 4/9, € 16 dal 17/7 al 4/9 (da calcolare sulla camera Deluxe); camera singola 35%.

Riduzioni: mezza pensione € 13 per persona a notte

Baby 0/3 anni nc*: gratuiti, culla (su richiesta) e pasti da menu inclusi.

Animali: ammessi su richiesta escluso aree comuni, di piccola taglia (max 10 kg), muniti di certificazione sanitaria, € 30 a notte da pagare in loco (include 1 ciotola e 1 giocattolo).

Note: supplementi, riduzioni e offerte da calcolare sulle quote di Solo

Soggiorno. CIN IT082059A1QKZA8WHU.
nc*: anni non compiuti.

OFFERTE SPECIALI

PRENOTA PRESTO 1 Sconto 25% per soggiorni confermati entro il 31/1, con acconto del 25% entro il 15/2.

PRENOTA PRESTO 2 Sconto 15% per soggiorni confermati dal 1/2 al 30/4, con acconto del 15% entro il 15/5.

QUOTE PACCHETTO VOLO e PROMO NAVE: info e condizioni a pag. 168.



valutazione
categoria
camere

●●●●○
★★★★★
86



Il complesso, situato a pochi passi dal mare, si affaccia lungo la costa tirrenica e gode di un magnifico panorama sulle Isole Eolie.

SPIAGGIA A 100 m, di sabbia e ghiaia, privata e attrezzata. Servizio spiaggia incluso nella Tessera Club (1 ombrellone + 1 sdraio + 1 lettino a sistemazione).

SISTEMAZIONE Camere Classic per 2/4 persone, ubicate nel corpo centrale, tutte dotate di telefono, aria condizionata, frigobar, cassaforte, wi-fi, servizi con doccia o vasca e asciugacapelli, balcone attrezzato; camere Family (Bilocali) per 2/4 persone, distribuite in villette.

RISTORAZIONE Prima colazione a buffet con prodotti della tradizione italiana e continentale, pasti con servizio al tavolo (un tavolo singolo per ciascun nucleo familiare); 1/2 lt acqua e 1/4 lt vino inclusi ai pasti. Settimanalmente previste serate gastronomiche a tema. Possibilità su richiesta e con supplemento di cucina per allergie e/o intolleranze certificate (glutine, lattosio, allergie specifiche) e di cucina per regimi alimentari speciali (gluten free, nichel, lattosio non certificato e richieste speciali). Non garantita assenza di contaminazione.

ATTIVITÀ E SERVIZI Area wi-fi, sala convegni, sala relax con veranda esterna, bar, bazar, area giochi, lavanderia self service, parcheggio privato non custodito.

A PAGAMENTO Trattamenti presso il Centro Benessere.

TESSERA CLUB Include uso della piscina semiolimpionica per adulti e della piscina per bambini, 2 campi da tennis, campo da calcetto in erba sintetica, campo da bocce, beach volley, minigolf, tiro con l'arco, ping pong, area fitness outdoor, animazione con tornei sportivi collettivi, sport acquatici, spettacoli, miniclub 3/11 anni non compiuti (20/6-4/9), servizio spiaggia.

BENESSERE Centro Benessere "Blu Spa" con sauna, bagno turco, doccia emozionale, area massaggi e trattamenti con personale specializzato.



FORMULA RESIDENCE SU www.futuravacanze.it



PERIODI	SOLO SOGGIORNO			PACCHETTO VOLO		PROMO NAVE
	Prenota Presto	Quota Base	3° letto 3/11 anni nc*	Quota Base	3° letto 3/11 anni nc*	Quota a camera
24/05-07/06	-20 %	637	Gratis	866	229	249
07/06-14/06	-20 %	647	Gratis	876	229	249
14/06-21/06	-20 %	707	Gratis	936	229	249
21/06-28/06	-20 %	725	Gratis	954	229	249
28/06-05/07	-20 %	833	Gratis	1.062	229	249
05/07-12/07	-20 %	843	Gratis	1.072	229	249
12/07-19/07	-20 %	919	Gratis	1.148	229	249
19/07-26/07	-20 %	1.015	Gratis	1.244	229	249
26/07-02/08	-20 %	1.025	Gratis	1.254	229	249
02/08-09/08	-20 %	1.109	Gratis	1.338	229	249
09/08-16/08		1.253	Gratis	1.482	229	249
16/08-23/08		1.219	Gratis	1.448	229	249
23/08-30/08	-20 %	989	Gratis	1.218	229	249
30/08-06/09	-20 %	805	Gratis	1.034	229	249
06/09-27/09	-20 %	637	Gratis	866	229	249

FEE 25401 - Quote settimanali per persona in camera Classic in Pensione Completa

Inizio/Fine soggiorno: domenica/domenica. Possibilità su richiesta di soggiorni sabato/sabato quote pro-rata (escluso periodo 8/8-22/8). Consegna camere dopo le ore 15.00, rilascio entro le ore 10.00. Per gli ospiti in Pensione Completa il pranzo del giorno di arrivo sarà servito alle ore 13.00; non è possibile sostituire il pranzo del giorno di arrivo con il pranzo del giorno di partenza.

Supplementi: camera Family, per persona a notte, € 11 fino al 13/6, dal 27/6 all'11/7 e dal 29/8, € 12 dal 13/6 al 27/6, € 17 dall'11/7 al 18/7, € 20 dal 18/7 al 29/8. Menu Speciale (include utilizzo di prodotti dedicati, menù alternativi e gestione dell'esigenza alimentare; non include prodotti particolari richiesti direttamente dal cliente e preparazioni fuori menù o fuori orario): allergie e/o intolleranze certificate (glutine, lattosio, allergie specifiche), per persona a notte, mezza pensione € 6, pensione completa € 8; Regimi alimentari speciali non certificati (gluten free, nichel, lattosio e richieste speciali), per persona a notte, mezza pensione € 10, pensione completa € 15.

Riduzioni: 4° letto 3/11 anni nc* 50%; 3°/4° letto adulti 20%; mezza pensione € 20 per persona a notte.

Baby 0/3 anni nc*: gratuiti nel letto con i genitori, pasti da menù inclusi; culla su richiesta € 8 a notte da pagare in loco (non accettata culla propria).

Tessera Club: dal 24/5 al 27/9, obbligatoria da pagare in loco, per persona al giorno, adulti € 9, bambini 3/11 anni nc* € 5, 0/3 anni nc* esenti.

Animali: non ammessi.

Note: dal 9/8 al 23/8 in Family occupazione min. 3 persone. Camera singola quotazioni su richiesta. E' obbligatorio all'arrivo presentare

i documenti attestanti la data di nascita dei bambini, in mancanza la Direzione non assegnerà la sistemazione prenotata. Supplementi, riduzioni e offerte da calcolare sulle quote di Solo Soggiorno. CIN IT083068A1BDBZPQLU.

nc*: anni non compiuti.

PACCHETTO VOLO

Le quote comprendono: 7 notti di soggiorno + volo speciale ITC a/r dai principali aeroporti per Catania, assistenza aeroportuale, transfer collettivo per il villaggio e vv.

Supplementi: soggiorni di 2 o più settimane, da € 110 per persona.

Baby 0/2 anni nc*: gratuiti, tasse escluse.

Forfait tasse e oneri: obbligatorio € 80 per persona.

Blocca Prezzo: obbligatorio € 55 per persona.

Note: tariffe a posti limitati.

PROMO NAVE

Le quote comprendono: passaggio nave a/r per massimo 2 adulti + 2 bambini 0/12 anni n.c* con auto al seguito (lunghezza max 5 m/alt. max 1,80 m) da Napoli per Palermo, con nave diurna o notturna e sistemazione in passaggio ponte.

Supplementi: **Alta Stagione,** € 150 per partenze dal 24/7 al 23/8 incluso; **3°/4° passeggero adulto** € 80 fino al 9/7 incluso e dal 1/9, € 100 dal 10/7 al 23/7 incluso, € 130 dal 24/7 al 6/8 incluso e dal 26/8 al 30/8 incluso, € 170 dal 7/8 al 25/8 incluso; **Cabina interna** (fino a 4 letti) € 120 a tratta per partenze fino al 23/7 incluso e dal 1/9, quotazioni su richiesta nei restanti periodi.



Camera Residence

Forfait tasse e oneri: obbligatorio € 150 per nucleo familiare (eventuale adeguamento carburante ed ETS esclusi).

Note: tariffe a posti limitati.

OFFERTE SPECIALI

PRENOTA PRESTO Sconto fino al 20% per prenotazioni confermate entro il 30/4. Offerta a posti limitati, esauriti i posti, la percentuale di sconto subirà modifiche con step del 5% (offerta non rimborsabile, non possibile cambio nome, non applicabile nel periodo 9/8-23/8).

BAMBINO GRATIS 1 bambino 3/11 anni nc* gratuito pasti inclusi in 3° letto fino al 28/6 e dal 30/8, 1 bambino 3/11 anni nc* gratuito in 3° letto in solo pernottamento dal 28/6 al 9/8 e dal 23/8 al 30/8, contributo pasti obbligatorio da pagare in loco € 28 a notte in Pensione Completa, € 18 in Mezza Pensione; 1 bambino 3/11 anni nc* gratuito in 3° letto dal 9/8 al 23/8, contributo pasti obbligatorio da pagare in loco, a notte, € 48 in Pensione Completa, € 38 in Mezza Pensione. Cumulabile con le altre offerte. Pacchetto Volo da € 229.

VACANZA LUNGA Per soggiorni di minimo 14 notti fino al 9/8 e dal 23/8, sconto € 100 a camera. Offerta a posti limitati.

VILLAGGIO BAIA CALAVÀ

SICILIA | GIOIOSA MAREA (ME)

valutazione
categoria
camere

●●●○○
★★★
135



Il complesso, è ubicato in una meravigliosa baia immersa nella vegetazione mediterranea, sul suggestivo scenario delle Isole Eolie.

SPAGGIA Da 50 a 200 m, di ghiaia, privata e attrezzata, raggiungibile attraverso sottopassaggio ferroviario. Servizio spiaggia incluso nella Tessera Club (1 ombrellone + 2 lettini ad unità abitativa).

SISTEMAZIONE Camere arredate in modo pratico e funzionale, quasi tutte vista mare, per 2/4 persone con frigo-bar, aria condizionata, servizi con asciugacapelli (su richiesta con cauzione), quasi tutte con cassaforte, alcune con 3°/4° letto a castello.

RISTORAZIONE Prima colazione a buffet, pasti con servizio al tavolo; acqua osmotizzata e vino della casa in caraffa inclusi ai pasti.

ATTIVITÀ E SERVIZI Reception h24, 2 ascensori, 2 bar, tabacchi, sala tv, market con edicola e parcheggio esterno non custodito (ad esaurimento).

A PAGAMENTO Escursioni, diving, parapendio. Extra in genere.

TESSERA CLUB Include welcome drink, uso piscina e attrezzature sportive, campi da tennis, campo da calcetto, campo da pallavolo, campo da basket, campo bocce, ping pong, animazione diurna e serale con balli di gruppo e spettacoli di cabaret, miniclub 4/11 anni non compiuti con area giochi dedicata, servizio spiaggia.



PERIODI	SOLO SOGGIORNO			PACCHETTO VOLO			PROMO NAVE
	Quota Base	3°/4° letto 3/8 anni nc*	3°/4° letto 8/12 anni nc*	Quota Base	3°/4° letto 3/8 anni nc*	3°/4° letto 8/12 anni nc*	
14/06-21/06	434	-60 %	-40 %	663	403	489	249
21/06-28/06	476	-60 %	-40 %	705	419	515	249
28/06-05/07	504	-60 %	-40 %	733	431	531	249
05/07-12/07	546	-60 %	-40 %	775	447	557	249
12/07-19/07	595	-60 %	-40 %	824	467	586	249
19/07-26/07	623	-60 %	-40 %	852	478	603	249
26/07-02/08	644	-60 %	-40 %	873	487	615	249
02/08-09/08	651	-60 %	-40 %	880	489	620	249
09/08-16/08	840	-60 %	-40 %	1.069	565	733	249
16/08-23/08	686	-60 %	-40 %	915	503	641	249
23/08-30/08	616	-60 %	-40 %	845	475	599	249
30/08-06/09	511	-60 %	-40 %	740	433	536	249
06/09-13/09	448	-60 %	-40 %	677	408	498	249

FEE 25035 - Quote settimanali per persona in Pensione Completa

Inizio/Fine soggiorno: domenica/domenica. Possibilità su richiesta di soggiorni week end (venerdì/domenica, quote pro rata) con supplemento 25%. **Promo Nave:** tariffe a posti limitati da sommare alle quote di Solo Soggiorno. Consegna camere dopo le ore 16.00, rilascio entro le ore 10.00. I soggiorni iniziano obbligatoriamente con la cena del giorno di arrivo e terminano con il pranzo del giorno di partenza. **Supplementi:** doppia uso singola € 20 a notte, non disponibile dal 26/7 al 30/8. **Riduzioni:** 3°/4° letto adulti 20%; mezza pensione € 6 per persona a

notte. **Baby 0/3 anni nc*:** gratuiti in culla propria o nel letto con i genitori, contributo pasti obbligatorio da pagare in loco, a notte, € 20 dal 26/7 al 30/8, € 15 nei restanti periodi; culla, su richiesta, € 10 a notte da pagare in loco. **Tessera Club:** dal 14/6 al 13/9, obbligatoria da pagare in loco, per persona, € 45 a settimana/€ 8 a notte, bambini 0/4 anni nc* esenti. **Animali:** ammessi di piccola taglia su richiesta, da segnalare alla prenotazione, escluso aree comuni, € 50 per disinfestazione finale da



pagare in loco. **Note:** è obbligatorio all'arrivo presentare i documenti di tutti i partecipanti (bambini inclusi); il numero degli occupanti la camera non deve eccedere quello previsto per ogni tipologia. Supplementi, riduzioni e offerte da calcolare sulle quote di Solo Soggiorno. CIN IT083033B26W7O2PIW. ***nc:** anni non compiuti.

HOTEL CLUB LA PLAYA

SICILIA | MARINA DI PATTI (ME)

valutazione
categoria
camere

●●●○○
★★★
71

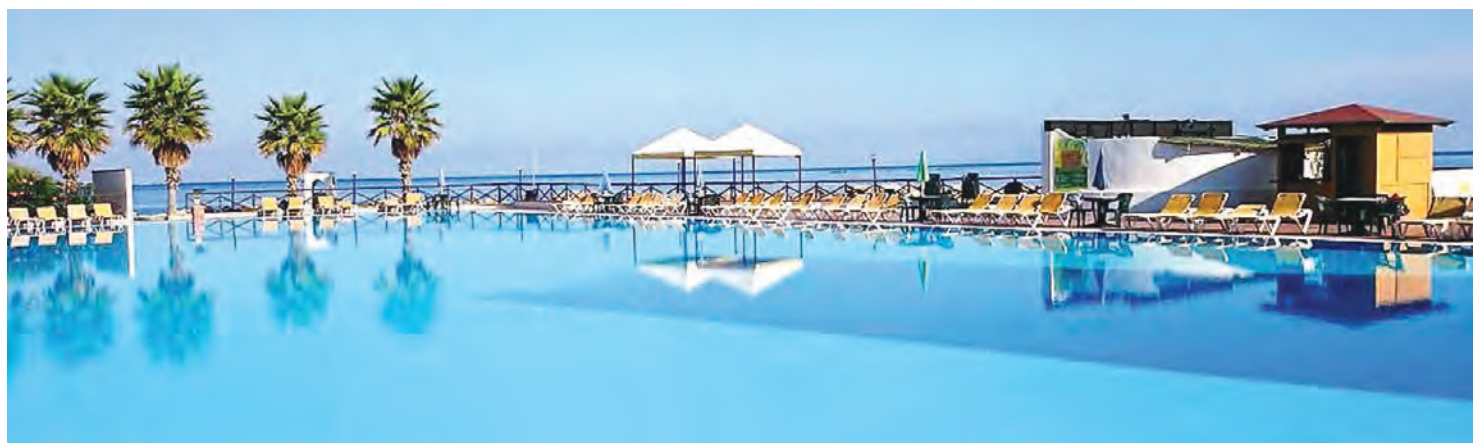

L'hotel ubicato direttamente sul mare, si compone di un corpo centrale che ospita i principali servizi, e villette indipendenti immerse in un giardino esotico.

SPIAGGIA Di fronte all'hotel, di sabbia e ghiaia. Servizio spiaggia incluso nella Tessera Club a partire dalla 3° fila (1 ombrellone + 1 lettino + 1 sdraio ad unità abitativa).

SISTEMAZIONE Camere per 2/5 persone, divise tra Corpo Centrale e Villette (con supplemento), dotate di cassaforte, telefono, tv, frigobar, ventilatore a soffitto, aria condizionata, servizi, alcune con balcone o patio. Disponibili su richiesta, camere Vista Mare (con supplemento) e camere per ospiti diversamente abili.

RISTORAZIONE Prima colazione a buffet, pasti con servizio al tavolo con scelta tra 3 primi e 3 secondi e buffet di contorni e dessert la sera. Acqua e vino in caraffa inclusi ai pasti. Disponibile, con supplemento, la Formula Soft Inclusive che comprende oltre a quanto previsto dalla pensione

completa anche: bevande analcoliche alla spina durante i pasti, Open Bar c/o il Bar Piscina dalle 10.00 alle 12.00 e dalle 16.00 alle 18.00 con consumo di acqua e soft drinks. Settimanalmente serata tipica siciliana.

ATTIVITÀ E SERVIZI Reception h24, 2 ristoranti, 2 bar di cui 1 in terrazza panoramica e 1 in piscina, sala giochi e tv, sala congressi, parco giochi per bambini, ascensore, bazar, parcheggio interno non custodito. Le quote comprendono: uso wi fi nella hall e biciclette ad esaurimento.

A PAGAMENTO Soft All Inclusive, servizio spiaggia in 1°/2° fila, transfer da/per gli aeroporti. Extra in genere.

TESSERA CLUB Include uso delle 2 piscine di cui 1 olimpionica e 1 per bambini, uso campo da tennis/calcetto, canoa e pedalo, servizio spiaggia, animazione con tornei e spettacoli, mini-young-junior Club dai 4 anni non compiuti, ad orari stabiliti.



PERIODI	SOLO SOGGIORNO				PACCHETTO VOLO			PROMO NAVE
	Nice Price	Pensione Completa	3°/4° letto 3/12 anni nc*	5° letto 3/12 anni nc*	Pensione Completa	3°/4° letto 3/12 anni nc*	5° letto 3/12 anni nc*	
07/06-14/06	453	525	Gratis	-50 %	754	229	492	249
14/06-21/06	479	553	Gratis	-50 %	782	229	506	249
21/06-28/06	495	574	Gratis	-50 %	803	229	516	249
28/06-05/07	535	616	Gratis	-50 %	845	229	537	249
05/07-12/07	618	721	Gratis	-50 %	950	229	590	249
12/07-19/07	659	770	Gratis	-50 %	999	229	614	249
19/07-26/07	700	805	Gratis	-50 %	1.034	229	632	249
26/07-02/08	783	910	Gratis	-50 %	1.139	229	684	249
02/08-09/08	865	1.015	Gratis	-50 %	1.244	229	737	249
09/08-23/08	1.071	1.239	Gratis	-50 %	1.468	229	849	249
23/08-30/08	865	1.015	Gratis	-50 %	1.244	229	737	249
30/08-06/09	618	721	Gratis	-50 %	950	229	590	249
06/09-13/09	495	574	Gratis	-50 %	803	229	516	249
13/09-20/09	455	525	Gratis	-50 %	754	229	492	249

FEE 25071 - Quote per persona in Camera Standard

Inizio/Fine soggiorno: Solo Soggiorno: quote settimanali, soggiorno libero minimo 3 notti fino al 28/6 e dal 6/9 quote pro-rata, domenica/domenica nei restanti periodi. Pacchetto Volo: domenica/domenica. Promo Nave: tariffa a posti limitati da sommare alle quote di Solo Soggiorno. I soggiorni iniziano con la cena del giorno di arrivo e terminano con la prima colazione del giorno di partenza. Consegna camera dopo le ore 14.00, rilascio entro le ore 10.00.

Supplementi: camera doppia uso singola, Agosto 100%, restanti periodi 50%; sistemazione in Villetta, € 70 per camera a settimana; camera Vista Mare, € 105 per camera a settimana; Soft All Inclusive, per camera a settimana, € 70 in Giugno e Settembre, € 80 in Luglio, € 100 in Agosto;

Riduzioni: 3°/4°/5° letto adulti 30%.

Baby 0/3 anni nc*: gratuiti nel letto dei genitori, pasti esclusi; culla su richiesta € 70 a settimana da pagare in loco.

Tessera Club: 7/6 al 20/9, obbligatoria da pagare in loco, € 35 per persona a settimana, 0/3 anni nc* esenti.

Da pagare in loco: servizio spiaggia in 1°/2° fila € 70 a settimana (da richiedere alla prenotazione).

Animali: ammessi su richiesta (solo in Villetta) di piccola taglia € 10 a notte da pagare in loco.

Note: supplementi e riduzioni da calcolare sulle quote di Solo Soggiorno.

nc*: anni non compiuti.

OFFERTE SPECIALI

NICE PRICE Offerta a posti limitati, cumulabile con le altre offerte.

BAMBINO GRATIS 1 o 2 bambini 3/12 anni nc* gratuiti in camera con 2 adulti, contributo pasti obbligatorio da pagare in agenzia, per bambino a settimana, € 70 in Giugno e Settembre, € 100 in Luglio, € 140 in Agosto.

SINGLE+BAMBINO 1 adulto con 1 bambino 3/12 anni nc* nella stessa camera, pagano 1 quota intera + 1 ridotta del 40%.

QUOTE PACCHETTO VOLO e PROMO NAVE: info e condizioni a pag. 168.

COMPLESSO ANTARES

SICILIA | LETOJANNI (ME)

valutazione
categoria
camere

●●●○○
★★★★
363



Il complesso è situato lungo la costa ionica della Sicilia, con incantevole vista panoramica sulla caratteristica cittadina di Taormina.

SPIAGGIA A 300 m, di sabbia e ghiaia, raggiungibile a piedi con ascensori e successiva galleria. Servizio spiaggia incluso nella Tesser Club (1 ombrellone + 2 sdraio a camera, ad esaurimento).

SISTEMAZIONE Camere con aria condizionata (a discrezione della Direzione), tv, cassaforte (su cauzione), minibar a pagamento, servizi con vasca o doccia e asciugacapelli. Camere Antares per 2/3 persone con wi-fi, alcune con balcone vista mare laterale (con supplemento). In zona alta, camere Le Terrazze e Olimpo per 2/4 persone; disponibili camere Olimpo balcone vista mare e Le Terrazze vista mare (con supplemento). Per i clienti in Olimpo/Terrazze ingresso alla piscina coperta e alla palestra del Centro Benessere incluso. Su richiesta camere Olimpo per diversamente abili.

RISTORAZIONE Pasti a buffet; acqua, vino e birra (da dispenser) inclusi ai pasti. Una volta a settimana serata tipica siciliana. La formula All Inclusive comprende bevande alcoliche e analcoliche ai pasti (acqua, soft drink, birra, vino

e caffè), bevande alcoliche e soft drink c/o i bar interni al complesso e, dalle 18.00 alle 24.00 liquori e superalcolici della linea all inclusive. La formula All Inclusive XXL comprende: American buffet fino alle 10.30 ° Colazione siciliana (10.30/12.00) ° Pasti a buffet ° Buffet salato pomeridiano (14.00-18.00) ° bevande alcoliche e analcoliche, caffè, gelati, liquori e superalcolici nazionali presso i bar principali (dalle 10.00 alle 24.00). Bevande in bottiglia/lattina sempre escluse.

ATTIVITÀ E SERVIZI 2 ristoranti, bazar c/o Olimpo, bar, parcheggio non custodito, 7 ascensori, wi-fi free.

A PAGAMENTO Grill/pizzeria a pranzo c/o Olimpo (apertura a discrezione della Direzione), lavanderia, parcheggio riservato all'aperto, Centro Benessere, extra in genere.

TESSERA CLUB Include uso delle 2 piscine esterne attrezzate (1 Antares con area bimbi, 1 Olimpo/Le Terrazze), animazione (16/5-13/9), Mini e Junior Club, piano bar, servizio spiaggia.

BENESSERE Centro Benessere con sauna, bagno turco, idromassaggio, palestra, trattamenti e massaggi.





PERIODI	SOLO SOGGIORNO			PACCHETTO VOLO		PROMO NAVE
	Prenota Presto	Quota Base	3*/4* letto 4/12 anni nc*	Quota Base	3*/4* letto 4/12 anni nc*	Quota a camera
09/05-30/05	-10 %	117	Gratis	1.048	229	249
30/05-06/06	-10 %	117	Gratis	1.061	229	249
06/06-01/07	-10 %	130	Gratis	1.139	229	249
01/07-11/07	-10 %	130	Gratis	1.158	229	249
11/07-01/08	-10 %	149	Gratis	1.272	229	249
01/08-08/08	-10 %	149	Gratis	1.290	229	249
08/08-23/08	-10 %	167	Gratis	1.398	229	249
23/08-06/09	-10 %	130	Gratis	1.139	229	249
06/09-20/09	-10 %	117	Gratis	1.048	229	249
20/09-27/09	-10 %	101	Gratis	936	229	249

FEE 21892 - Quote per persona in camera Antares in All Inclusive XXL dal 1/7 al 1/9, in All Inclusive nei restanti periodi

Inizio/Fine soggiorno: Solo Soggiorno: quote giornaliere, soggiorni liberi, minimo 7 notti dall'8/8 al 23/8. Pacchetto Volo: quote settimanali domenica/domenica. Promo Nave: tariffe a posti limitati da sommare alle quote di Solo Soggiorno. Consegna camere dopo le ore 15.00, rilascio entro le ore 10.00.

Supplementi: per persona a notte: Antares balcone vista mare laterale, € 5 fino al 5/6, dall'8/8 al 23/8 e dal 6/9 al 20/9, € 4 nei restanti periodi; Olimpo, € 8 fino al 6/6 e dal 6/9 al 20/9, € 12 dal 6/6 all'11/7 e dal 23/8 al 6/9, € 9 dall'11/7 all'8/8, € 13 dall'8/8 al 23/8, € 11 dal 20/9 al 27/9; Le Terrazze, € 4 fino al 6/6, dall'11/7 all'8/8 e dal 6/9, € 5 dal 6/6 all'11/7 e dal 23/8 al 6/9, € 6 dall'8/8 al 23/8; Le Terrazze con terrazza vista mare, € 6 fino al 6/6, dall'11/7 all'8/8 e dal 6/9 al 20/9, € 8 dal 6/6 all'11/7, dal 23/8 al 6/9 e dal 20/9, € 7 dall'8/8 al 23/8 (da calcolare sulla camera Le Terrazze); Olimpo balcone vista mare € 9 fino al 6/6 e dal 6/9, € 10 nei restanti periodi (da calcolare sulla camera Olimpo); camera singola Antares, € 20 fino al 6/6 e dal 6/9, € 19 dall'11/7 all'8/8, € 21 nei restanti periodi; doppia uso singola Olimpo,

€ 26 fino al 20/9, € 24 dal 20/9 (da calcolare sulle quote della camera Olimpo); doppia uso singola Le Terrazze, € 20 fino al 6/6, dall'11/7 all'8/8 e dal 6/9 al 20/9, € 22 dal 6/6 all'11/7 e dall'8/8 al 6/9, € 21 dal 20/9 al 27/9 (da calcolare sulle quote della camera Le Terrazze).

Riduzioni: 3*/4* letto 12/16 anni nc* 50%, adulti 20%; mezza pensione (bevande incluse), € 21 per persona a notte (non praticata dal 1/7 al 1/9).

Baby 0/4 anni nc*: gratuiti in culla su richiesta, pasti da menu inclusi. Il baby non può eccedere il numero dei posti letto previsti.

Tessera Club: dal 16/5 al 14/9, obbligatoria da pagare in loco (per max 7 notti consecutive) € 5 per persona a notte, 0/4 anni nc* esenti.

Animali: ammessi, su richiesta, di piccola taglia (max 10 kg) escluso aree comuni, € 5 a notte da pagare in loco.

Note: 4* letto non disponibile in Antares. Supplementi, riduzioni e offerte da calcolare sulle quote di Solo Soggiorno. CIR 19083038A200831

*nc: anni non compiuti.

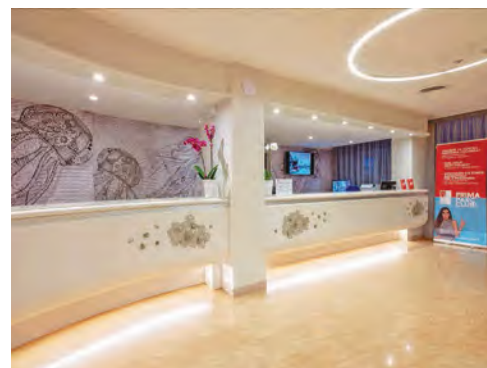

OFFERTE SPECIALI

PRENOTA PRESTO Sconto 10% per prenotazioni confermate entro il 31/1; sconto 5% per prenotazioni confermate dal 1/2 al 30/4. Offerta a posti limitati, cumulabile con le altre offerte.

BAMBINO GRATIS 1 o 2 bambini 4/12 anni nc* gratuiti in camera con 2 adulti in Mezza Pensione. In All Inclusive e All Inclusive XXL, supplemento obbligatorio € 10 per bambino a notte (i bambini seguono obbligatoriamente il trattamento scelto dai 2 adulti). Pacchetto Volo da € 229.

TERZA ETÀ (OVER 65) Sconto 10%.

QUOTE PACCHETTO VOLO e PROMO NAVE: info e condizioni a pag. 168.

HOTEL CAESAR PALACE

SICILIA | GIARDINI NAXOS (ME)

valutazione
categoria
camere

★★★★○
★★★★
223



L'hotel si trova a pochi km da Taormina, punto di appoggio per scoprire le bellezze della zona.

SPIAGGIA A 1 km, di sabbia e ghiaia, lido convenzionato attrezzato, raggiungibile con navetta ad orari stabiliti. Servizio spiaggia e navetta inclusi nella Tessera Club (1 ombrellone + 2 sdraio ad esaurimento).

SISTEMAZIONE Camere Standard e camere con Balcone, tutte con tv, cassaforte (con cauzione), minibar, aria condizionata ad orari stabiliti, wi-fi free, servizi con doccia o vasca e asciugacapelli. Su richiesta camere Standard per diversamente abili.

RISTORAZIONE Pasti a buffet; acqua, vino e birra (da dispenser) inclusi ai pasti. Una volta a settimana serata tipica siciliana. La formula All Inclusive comprende bevande alcoliche e analcoliche ai pasti (acqua, soft drink, birra, vino e caffè), bevande alcoliche e soft drink c/o i bar interni al complesso e, dalle 18.00 alle 24.00 liquori e superalcolici

della linea all inclusive. La formula All Inclusive XXL comprende: American buffet fino alle 10.30 ° Colazione siciliana (10.30/12.00) ° Pasti a buffet ° Buffet salato pomeridiano (14.00-18.00) ° bevande alcoliche e analcoliche, caffè, gelati, liquori e superalcolici nazionali presso i bar principali (10.00/24.00). Bevande in bottiglia/lattina escluse.

ATTIVITÀ E SERVIZI Bazar nella hall, bar, centro congressi, palestra, parcheggio interno e garage non custoditi (ad esaurimento), wi-fi free.

A PAGAMENTO Lavanderia, biliardo. Extra in genere.

TESSERA CLUB Include uso delle 2 piscine di cui 1 per bambini attrezzata con sdraio ed ombrelloni (ad esaurimento); dal 16/5 al 14/9 animazione, Mini Club 4/13 anni non compiuti, Junior Club 13/17 anni non compiuti, intrattenimenti serali con musica dal vivo o filodiffusione, navetta da/per la spiaggia, servizio spiaggia (ad esaurimento).



PERIODI	SOLO SOGGIORNO				PACCHETTO VOLO			PROMO NAVE
	Prenota Presto	Quota Base	3*/4* letto 4/12 anni nc*	3*/4* letto 12/16 anni nc*	Quota Base	3*/4* letto 4/12 anni nc*	3*/4* letto 12/16 anni nc*	
09/05-30/05	-10 %	119	Gratis	-50 %	1.062	229	646	249
30/05-06/06	-10 %	119	Gratis	-50 %	1.076	229	653	249
06/06-01/07	-10 %	133	Gratis	-50 %	1.160	229	695	249
01/07-11/07	-10 %	133	Gratis	-50 %	1.180	229	705	249
11/07-01/08	-10 %	153	Gratis	-50 %	1.300	229	765	249
01/08-08/08	-10 %	153	Gratis	-50 %	1.323	229	776	249
08/08-23/08	-10 %	176	Gratis	-50 %	1.461	229	845	249
23/08-06/09	-10 %	133	Gratis	-50 %	1.160	229	695	249
06/09-20/09	-10 %	119	Gratis	-50 %	1.062	229	646	249
20/09-27/09	-10 %	104	Gratis	-50 %	957	229	593	249

FEE 21894 - Quote per persona in camera Standard in All Inclusive XXL dal 1/7 al 1/9, in All Inclusive nei restanti periodi

Inizio/Fine soggiorno: Solo Soggiorno: quote giornaliere, soggiorni liberi, minimo 7 notti dall'8/8 al 23/8. Pacchetto Volo: quote settimanali domenica/domenica. Promo Nave: tariffe a posti limitati da sommare alle quote di Solo Soggiorno. Consegna camere dopo le ore 15.00, rilascio entro le ore 10.00.

Supplementi: camera con Balcone, per persona a notte, € 6 fino al 6/6, dall'11/7 all'8/8 e dal 6/9 al 20/9, € 8 dal 6/6 all'11/7, dal 23/8 al 6/9 e dal 20/9, € 10 dall'8/8 al 23/8; camera singola Standard a notte, € 19 fino al 6/6, dall'11/7 all'8/8 e dal 6/9 al 20/9, € 21 dal 6/6 all'11/7 e dall'8/8 al 6/9, € 20 dal 20/9; doppia uso singola Standard, a notte, € 24 fino al 6/6, dall'11/7 all'8/8 e dal 6/9 al 20/9, € 25 dal 6/6 all'11/7 e dall'8/8 al 6/9, € 26 dal 20/9.

Riduzioni: 3*/4* letto adulti 20%; mezza pensione (bevande incluse), per persona a notte, € 20 fino al 1/7 e dal 1/9 (non praticata dal 1/7

al 1/9).

Baby 0/4 anni nc*: gratuiti in culla su richiesta (non possibile in ecce-denza in camera quadrupla), pasti da menu inclusi.

Tessera Club: dal 16/5 al 14/9 obbligatoria da pagare in loco (per un massimo di 7 notti consecutive), € 5 per persona a notte, 0/4 anni nc* esenti.

Animali: ammessi, su richiesta, di piccola taglia (max 10 kg) escluso aree comuni, € 5 a notte da pagare in loco.

Note: supplementi, riduzioni e offerte da calcolare sulle quote di Solo Soggiorno. CIN IT083032A1Z97FXAA6.

*nc: anni non compiuti.

QUOTE PACCHETTO VOLO e PROMO NAVE: info e condizioni a pag. 168.



Standard con balcone

OFFERTE SPECIALI

PRENOTA PRESTO Sconto 10% per prenotazioni confermate entro il 31/1; sconto 5% per prenotazioni confermate dal 1/2 al 30/4. Offerta a posti limitati, cumulabile con le altre offerte.

BAMBINO GRATIS 1 o 2 bambini 4/12 anni nc* gratuiti in camera con 2 adulti in Mezza Pensione. In All Inclusive e All Inclusive XXL, supplemento obbligatorio € 10 per bambino a notte (i bambini seguono obbligatoriamente il trattamento scelto dai 2 adulti). Pacchetto Volo da € 229.

TERZA ETÀ (OVER 65) Sconto 10%.

BORGO RIO FAVARA

SICILIA | ISPICA MARE (RG)

valutazione
categoria
camere

★★★★○
109

300 MT

BENESSERE

WIFI FREE

ANIMALI

PARCHEGGIO

HELP LINE

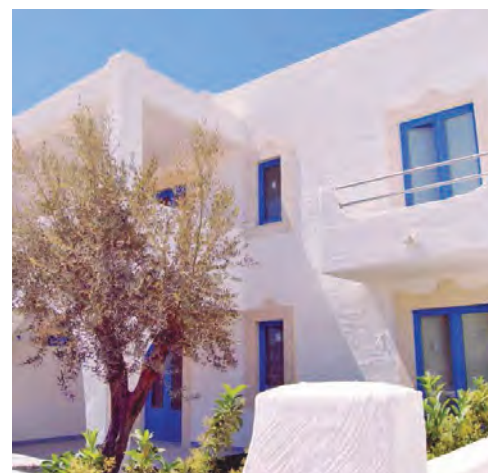

Il complesso sorge all'estremo sud della Sicilia orientale, in una cornice naturale di straordinaria bellezza. Le unità abitative sono inserite in ville in stile mediterraneo, al primo o secondo piano. La vicinanza alle più importanti città barocche come Noto e Ragusa, ne fanno un punto di partenza ideale per escursioni storico-culturali.

SPIAGGIA A 300 m arenile di sabbia fine e dorata, privata e attrezzata, raggiungibile a piedi con attraversamento stradale o con servizio navetta (ad orari stabiliti) incluso nella Tessera Club. Servizio spiaggia incluso nella Tessera Club a partire dalla 4° fila (1 ombrellone + 2 lettini a camera, apertura lido 8.30-19.00).

SISTEMAZIONE Appartamenti inseriti in ville da 8 unità abitative, 4 al piano terra con veranda e giardino e 4 al primo piano con terrazzo o balcone. Sono tutti dotati di aria condizionata, tv e servizi con doccia e asciugacapelli, 1 posto auto per unità abitativa. Bilocale per 2/4 persone, soggiorno con divano letto doppio e camera matrimoniale.

RISTORAZIONE Ristorante climatizzato, servizio a buffet con piatti nazionali e regionali, show-cooking e grigliera;

acqua, vino, soft drinks da dispenser inclusi ai pasti. Settimanalmente cena tipica. Angolo per celiaci (forniti alimenti base, non garantita assenza di contaminazione).

ATTIVITÀ E SERVIZI Ricevimento h24, wi-fi nelle aree comuni, bar in piscina, solarium attrezzato, market, boutique, parcheggio non custodito (1 posto auto coperto ad unità abitativa). Presso il lido attrezzato, ristorante, pizzeria, bar, zona relax.

A PAGAMENTO Servizio spiaggia in 1°/2°/3° fila (da richiedere e pagare in loco), massaggi e trattamenti estetici, escursioni, noleggio auto, biciclette e scooter. Possibilità su richiesta di medico e pediatra su appuntamento.

BENESSERE Area massaggi e trattamenti estetici.

TESSERA CLUB Utilizzo della piscina con idromassaggio e piscina per bambini, campo da calcio a 5 in sintetico, campo polivalente tennis, campo da green volley, ping pong, percorso per jogging, animazione diurna e serale con corsi collettivi, tornei, cabaret, spettacoli in anfiteatro, servizio spiaggia, navetta da/per la spiaggia (ad orari stabiliti).

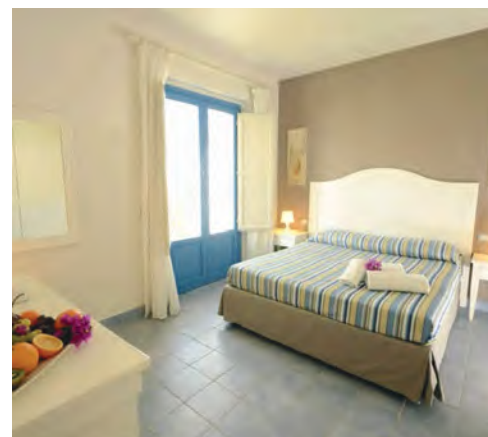
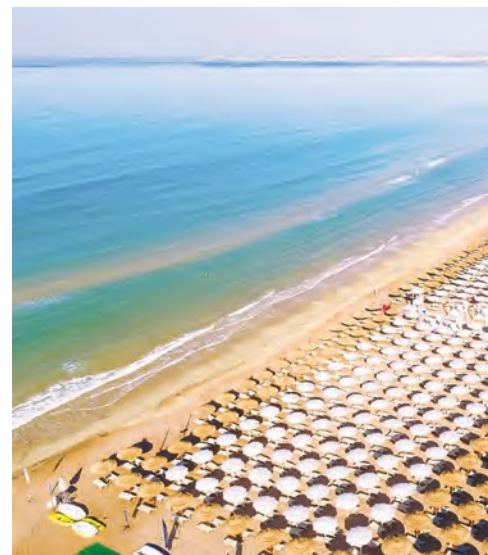

PERIODI	SOLO SOGGIORNO				PACCHETTO VOLO				PROMO NAVE
	Nice Price	Quota Base	3° letto 3/12 anni nc*	4° letto 3/12 anni nc*	Quota Base	3° letto 3/12 anni nc*	4° letto 3/12 anni nc*	Quote a camera	
02/06-07/06	483	609	Gratis	-50 %	838	229	534	249	
07/06-14/06	509	615	Gratis	-50 %	844	229	537	249	
14/06-21/06	547	659	Gratis	-50 %	888	229	559	249	
21/06-05/07	639	769	Gratis	-50 %	998	229	614	249	
05/07-12/07	689	829	Gratis	-50 %	1.058	229	644	249	
12/07-19/07	739	889	Gratis	-50 %	1.118	229	674	249	
19/07-02/08	779	939	Gratis	-50 %	1.168	229	699	249	
02/08-09/08	919	1.105	Gratis	-50 %	1.334	229	782	249	
09/08-23/08	1.279	1.537	Gratis	-50 %	1.766	229	998	249	
23/08-30/08	919	1.005	Gratis	-50 %	1.234	229	732	249	
30/08-06/09	779	939	Gratis	-50 %	1.168	229	699	249	
06/09-13/09	549	659	Gratis	-50 %	888	229	559	249	
13/09-20/09	509	615	Gratis	-50 %	844	229	537	249	

FEE 25860 - Quote settimanali per persona in Pensione Completa

Inizio/Fine soggiorno: libero, minimo 3 notti fino al 7/6, domenica/domenica nei restanti periodi. Pacchetto Volo: domenica/domenica. Promo Nave: tariffa a posti limitati da sommare alle quote di Solo Soggiorno. Consegna camere dopo le ore 17.00, rilascio entro le ore 10.00. I soggiorni iniziano obbligatoriamente con la cena del giorno di arrivo e terminano con il pranzo del giorno di partenza.
Riduzioni: 3°/4° letto adulti 30%.

Baby 0/3 anni nc*: gratuiti in culla propria o nel letto con i genitori,

pasti da menu inclusi. Noleggio culla € 10 a notte da pagare in loco.

Tessera Club: dal 2/6 al 20/9, obbligatoria da pagare in loco, € 45 per persona a settimana, baby 0/3 anni nc* esenti.

Animali: ammessi su richiesta, di piccola taglia (max 10 kg, max 1 a camera), € 10 a notte da pagare in loco.

Note: Supplementi, riduzioni e offerte da calcolare sulle quote di Solo Soggiorno. CIR 19088005C222433.

nc*: anni non compiuti.

OFFERTE SPECIALI

BAMBINO GRATIS 1 bambino 3/12 anni nc* gratuito in camera con 2 adulti. Miniquota volo da € 229.
NICE PRICE offerta a posti limitati.

QUOTE PACCHETTO VOLO e PROMO NAVE: info e condizioni a pag. 168.

MANGIA'S COSTA RAGUSA BORGO

SICILIA | MARINA DI RAGUSA (RG)

valutazione
categoria
camere

★★★★★
400



SUL MARE



ALL INCLUSIVE



PALESTRA



HELP LINE



Sulla costa sud-orientale della Sicilia, tra il blu del Mar Mediterraneo e il verde degli uliveti secolari, sorge il Costa Ragusa Borgo, un bellissimo rifugio esclusivo che richiama il fascino intramontabile dei villaggi dei pescatori. Apertura estate 2026.

SPAGGIA Accesso diretto a oltre 3.000 mq di spiaggia di sabbia, privata. Percorso agevole a piedi o con golf cart. Servizio spiaggia e golf cart inclusi nelle quote.

SISTEMAZIONE Ville e suite di charme dotate di tutti i comfort, progettate per accogliere famiglie, coppie e viaggiatori in cerca di autentico benessere mediterraneo. Camere Standard per 2 persone; camere Deluxe per 2/3 persone; Junior Suite per 2/4 persone; Suite per 2/4 persone; Suite Terrace per 2/4 persone; Suite Deluxe Terrace per 2/4 persone.

RISTORAZIONE Ristoranti panoramici affacciati sul mare propongono un ricco ventaglio di esperienze culinarie. La formula All Inclusive comprende: pasti a buffet con bibite analcoliche, birra, vino, acqua microfiltrata, tè e caffè; dalle 9:00 alla chiusura dei bar consumo di bevande (bibite analcoliche, birra, liquori locali, cocktail selezionati, vino, acqua microfiltrata, tè, caffè, cappuccino); dalle 10:00 alle 12:00 e dalle 16:00 alle 18:00 gelati, snack dolci e salati presso bar selezionati.

ATTIVITÀ E SERVIZI Reception, bar. Le quote includono: uso delle 4 piscine, wellness all'aperto con sessioni di yoga e meditazione, impianti moderni e spazi naturali per attività sportive, tennis, calcetto, miniclub.

A PAGAMENTO Sale riunioni, assistenza medica (su chiamata), illuminazione notturna campi sportivi, extra in genere.





PERIODI	SOLO SOGGIORNO					PACCHETTO VOLO			PROMO NAVE
	Prenota Presto 1	Prenota Presto 2	Camera Standard	3'/4' letto adulti	3'/4' letto adulti	Camera Standard	3'/4' letto 3/13 anni nc*	3'/4' letto adulti	
15/06-21/06	-25%	-15%	289	-50%	-25%	-	-	-	249
21/06-12/07	-25%	-15%	289	-50%	-25%	2.254	1.242	1.748	249
12/07-17/07	-25%	-15%	289	-50%	-25%	2.329	1.279	1.804	249
17/07-19/07	-25%	-15%	327	-50%	-25%	-	-	-	249
19/07-02/08	-25%	-15%	327	-50%	-25%	2.516	1.372	1.944	249
02/08-07/08	-25%	-15%	327	-50%	-25%	2.590	1.410	2.000	249
07/08-09/08	-25%	-15%	364	-50%	-25%	-	-	-	249
09/08-16/08	-25%	-15%	364	-50%	-25%	2.777	1.503	2.140	249
16/08-21/08	-25%	-15%	364	-50%	-25%	2.702	1.466	2.084	249
21/08-23/08	-25%	-15%	327	-50%	-25%	-	-	-	249
23/08-30/08	-25%	-15%	327	-50%	-25%	2.516	1.372	1.944	249
30/08-04/09	-25%	-15%	327	-50%	-25%	2.441	1.335	1.888	249
04/09-06/09	-25%	-15%	289	-50%	-25%	-	-	-	249
06/09-13/09	-25%	-15%	289	-50%	-25%	2.254	1.242	1.748	249
13/09-18/09	-25%	-15%	289	-50%	-25%	2.134	1.182	1.658	249
18/09-20/09	-25%	-15%	229	-50%	-25%	-	-	-	249
20/09-25/09	-25%	-15%	229	-50%	-25%	1.792	1.010	1.401	249
25/09-27/09	-25%	-15%	208	-50%	-25%	-	-	-	249

FEE 28407 - Quote per persona in All Inclusive

Inizio/Fine soggiorno: Solo Soggiorno: quote giornaliere, soggiorni liberi fino al 7/8 e dal 21/8, minimo 5 notti dal 7/8 al 21/8. Pacchetto Volo: quote settimanali domenica/domenica. Promo Nave: tariffa a posti limitati da sommare alle quote di Solo Soggiorno. Consegna camere dopo le ore 16.00, rilascio entro le ore 10.00.
Supplementi: camera Deluxe € 19 per persona a notte; Junior Suite € 127 per persona a notte (da calcolare sulla camera Standard); Suite € 93 per persona a notte (da calcolare sulla Junior Suite); Suite Ter-

race € 37 per persona a notte (da calcolare sulla Suite); Suite Deluxe Terrace € 37 per persona a notte (da calcolare sulla Suite Terrace); camera singola 35%.
Baby 0/3 anni nc*: gratuiti, culla (su richiesta) e pasti da menu inclusi.
Animali: non ammessi.
Note: supplementi, riduzioni e offerte da calcolare sulle quote di Solo Soggiorno.
nc*: anni non compiuti.



OFFERTE SPECIALI

PRENOTA PRESTO1 Sconto 25% per soggiorni confermati entro il 31/1, con acconto del 25% entro il 15/2.
PRENOTA PRESTO 2 Sconto 15% per soggiorni confermati dal 1/2 al 30/4, con acconto del 15% entro il 15/5.

KAMARINA RESORT

SICILIA | MARINA DI RAGUSA (RG)

valutazione
appartamenti

176



Il complesso, immerso nel verde, sulla costa tra Scoglitti e Santa Croce di Camerina, a 15 km da Marina di Ragusa, rappresenta la soluzione ideale per la vacanza di tutta la famiglia.

SPIAGGIA Ampia e sabbiosa, la spiaggia è situata di fronte al complesso, ideale per la balneazione dei bambini e attrezzata con ombrelloni e lettini. Servizio spiaggia incluso nella Tessera Club (1 ombrellone + 2 lettini ad unità abitativa).

SISTEMAZIONE Inseriti all'interno di palazzine a schiera immerse nel verde e direttamente sul mare, gli appartamenti, sono tutti Trilocali per 4 persone, dagli arredi semplici e funzionali, dotati di tv, aria condizionata (con supplemento), giardino se al piano terra o terrazzino se al primo piano, composti da soggiorno con angolo cottura e divano

letto singolo, cucina, camera matrimoniale, camera con letto singolo, servizi con doccia. Disponibili su richiesta e con supplemento, appartamenti fronte mare (tutti dotati di aria condizionata con supplemento obbligatorio).

ATTIVITÀ E SERVIZI Reception h24, giardino, parcheggio, piscine per adulti e bambini, minimarket, bazar/boutique, campi sportivi, discoteca e ristorante/pizzeria "La Brezza Marina".

A PAGAMENTO Extra in genere.

TESSERA CLUB include uso delle piscine, dei campi sport di calcetto, tennis, beach volley, corsi collettivi degli sport previsti, animazione per adulti e bambini 4/12 anni non compiuti, servizio spiaggia.



PERIODI	SOLO SOGGIORNO		PROMO NAVE
	Prenota Presto	Trilo 4 pers.	Quota per appartamento
24/05-31/05	-10 %	400	249
31/05-07/06	-10 %	500	249
07/06-21/06	-10 %	700	249
21/06-28/06	-10 %	785	249
28/06-05/07	-10 %	885	249
05/07-19/07	-10 %	935	249
19/07-26/07	-10 %	1.000	249
26/07-02/08	-10 %	1.200	249
02/08-09/08	-10 %	1.350	249
09/08-16/08	-10 %	1.750	249
16/08-23/08	-10 %	1.650	249
23/08-30/08	-10 %	1.500	249
30/08-06/09	-10 %	1.000	249
06/09-13/09	-10 %	750	249
13/09-20/09	-10 %	500	249

FEE 21979 - Quote settimanali per appartamento in sola locazione

Inizio/Fine soggiorno: domenica/domenica. Promo Nave: tariffe a posti limitati da sommare alle quote di Solo Soggiorno. Consegna appartamenti dopo le ore 1700, rilascio entro le ore 10.00.

Supplementi: da richiedere alla prenotazione (non soggetti a offerte): aria condizionata € 100 per appartamento a settimana; appartamento Fronte Mare 15% (da sommare al supplemento aria condizionata).

Da pagare in loco: supplementi obbligatori: forfait servizi per consumo di acqua, luce, gas, prima fornitura biancheria da letto e da

bagno, pulizia finale (escluso angolo cottura a cura del cliente) € 45 per persona a settimana, baby 0/4 anni nc* esenti; noleggio culla, da richiedere alla prenotazione, € 50 a settimana (biancheria esclusa); biancheria per infant (culla e bagno) € 20 per bambino a notte.

Tessera Club: obbligatoria da pagare in loco, € 45 per persona a settimana, baby 0/4 anni nc* esenti.

Animali: ammessi di piccola taglia su richiesta, da segnalare alla prenotazione, escluso aree comuni, € 50 a settimana da pagare in loco.

Note: supplementi e riduzioni da calcolare sulle quote di Solo Sog-



giorno.
nc*: anni non compiuti.

OFFERTE SPECIALI

PRENOTA PRESTO Sconto 10% per prenotazioni confermate entro il 30/4.

QUOTE PACCHETTO VOLO e PROMO NAVE: info e condizioni a pag. 168.

VILLAGGIO BAIA DEL SOLE

SICILIA | MARINA DI RAGUSA (RG)

valutazione
categoria
camere

●●●○○
★★★
52



Il Villaggio, situato a Marina di Ragusa, è immerso nel verde e a pochi passi dal mare. Ideale per coppie e famiglie, offre villette e casette confortevoli e una suggestiva atmosfera mediterranea sotto i filari di eucalipti. La struttura garantisce un soggiorno rilassante a contatto con la natura, con servizi completi e attività per tutte le età.

SPIAGGIA Direttamente sul mare, spiaggia di sabbia fine, privata e attrezzata, raggiungibile comodamente a piedi. Servizio Spiaggia incluso nella Tessera Club (1 ombrellone + 2 sdraio per unità abitativa).

SISTEMAZIONE Casette Monolocali 2/4 persone, casette indipendenti con letto matrimoniale e letto doppio a castello, servizi con doccia e veranda attrezzata (non possibile aggiungere culla). Villette Bilocali 2/3 posti letto, con camera matrimoniale con ventola a soffitto e poltrona letto singola, servizi con doccia e veranda attrezzata. Villette Trilocali 4/6 posti letto, composte da 2 camere doppie o

matrimoniali, ingresso con divano letto matrimoniale, servizi con doccia e spazio esterno attrezzato.

RISTORAZIONE Presso il ristorante Taverna, prima colazione e pasti a buffet (acqua e vino della casa inclusi ai pasti). La cucina propone una vasta scelta di piatti tipici siciliani e vini locali. Gli ospiti possono gustare i pasti in un'atmosfera accogliente e informale, perfetta per vivere appieno la tradizione culinaria dell'isola.

ATTIVITÀ E SERVIZI Reception h24, aree verdi, piscina semi olimpionica, area relax, bar, ristorante, sala tv, Wi-Fi. Le quote comprendono: accesso alla piscina semi olimpionica e servizio spiaggia. Dal 6/6 all'11/9: animazione diurna e serale e Mini Club per bambini 5/12 anni non compiuti.

A PAGAMENTO Noleggio telo mare, noleggio biciclette e auto, noleggio culla, parcheggio interno, lavanderia a gettoni.



PERIODI	SOLO SOGGIORNO				PACCHETTO VOLO			PROMO NAVE
	Nice Price	Quota Base	3°/4° letto 3/12 anni nc*	5°/6° letto 3/12 anni nc*	Quota Base	3°/4° letto 3/12 anni nc*	5°/6° letto 3/12 anni nc*	
06/06-13/06	413	490	Gratis	-50 %	726	229	478	249
13/06-20/06	455	539	Gratis	-50 %	775	229	502	249
20/06-27/06	497	588	Gratis	-50 %	824	229	527	249
27/06-04/07	539	637	Gratis	-50 %	880	229	555	249
04/07-11/07	623	735	Gratis	-50 %	969	229	599	249
11/07-18/07	651	770	Gratis	-50 %	1.007	229	618	249
18/07-25/07	700	826	Gratis	-50 %	1.055	229	642	249
25/07-01/08	700	826	Gratis	-50 %	1.069	229	649	249
01/08-08/08	784	924	Gratis	-50 %	1.196	229	713	249
08/08-15/08	1.036	1.225	Gratis	-50 %	1.454	229	842	249
15/08-22/08	1.036	1.225	Gratis	-50 %	1.425	229	827	249
22/08-29/08	868	1.022	Gratis	-50 %	1.215	229	722	249
29/08-05/09	651	770	Gratis	-50 %	986	229	608	249
05/09-12/09	574	5.679	Gratis	-50 %	895	229	562	249
12/09-19/09	497	588	Gratis	-50 %	810	229	520	249
19/09-26/09	455	539	Gratis	-50 %	691	229	460	249

FEE 25157 - Quote per persona in Mono in Pensione Completa

Inizio/Fine soggiorno: Solo Soggiorno: sabato/sabato. Pacchetto Volo: domenica/domenica (su richiesta). Promo Nave: tariffa a posti limitati da sommare alle quote di Solo Soggiorno. I soggiorni iniziano con la cena del giorno di arrivo e terminano con la prima colazione del giorno di partenza. Possibilità su richiesta, di soggiorni inferiori al minimo notti richiesto con supplemento 15%. Consegna camere dopo le ore 14.00, rilascio entro le ore 10.00.

Supplementi: Sistemazione in Bilocale o Trilocale € 70 per camera a settimana.

Riduzioni: 3°/4°/5°/6° letto adulti 30%.

Baby 0/3 anni nc*: gratuiti nel letto con i genitori, pasti esclusi. Noleggio culla su richiesta € 70 a settimana da pagare in loco (non ammessa culla in eccedenza in Mono).

Da pagare in loco: parcheggio interno € 70 ad auto a settimana (da richiedere alla prenotazione).

Animali: non ammessi.

Note: supplementi, riduzione e offerte da calcolare sulle quote di Solo Soggiorno.

nc*: anni non compiuti.

QUOTE PACCHETTO VOLO e PROMO NAVE: info e condizioni a pag. 168.



OFFERTE SPECIALI

NICE PRICE offerta a posti limitati.

BAMBINO GRATIS 1 o 2 bambini 3/12 anni nc* gratuiti in camera con 2 adulti, contributo pasti obbligatorio da pagare in agenzia, per bambino a settimana, € 88 fino al 27/6 e dal 29/8, € 125 dal 27/6 al 1/8, € 175 dal 1/8 al 29/8.



100 MT



WIFI FREE



PARCHEGGIO



HELP LINE



Ubicato sul lungomare di Marina di Ragusa, sulle sponde della Sicilia sud-orientale, il complesso si compone di due corpi principali in cui sono distribuite le camere e di un ampio giardino fiorito di circa 16.000 mq con ricca vegetazione mediterranea.

SPIAGGIA A 100 mt circa, fronte hotel, di sabbia privata e attrezzata con sdraio ed ombrelloni dal 15/6 al 15/9, servizio spiaggia a pagamento (ad esaurimento).

SISTEMAZIONE Camere curate e confortevoli, tutte dotate di tv sat, telefono, wi-fi free, cassaforte, minibar (a pagamento), servizi con doccia o vasca e asciugacapelli, terrazzo, patio o balcone. Si dividono in Standard per 2 persone con vista corte interna o giardino; camere Superior per 2/4 persone (occupazione massima 3 adulti o 2 adulti + 2 bambini fino a 12 anni non compiuti), alcune vista mare laterale e altre vista mare frontale (entrambe con supplemento); Deluxe per 2 persone, particolarmente ampie,

composte da camera da letto e salotto, vista giardino e alcune vista mare (con supplemento).

RISTORAZIONE Pasti a buffet presso il ristorante Terraqua, con caratteristica architettura a padiglione, con affaccio sulla piscina e sul giardino. Presso il ristorante è la carte Le Sterlie, possibilità di gustare piatti della cucina tradizionale siciliana con curato servizio al tavolo (apertura da Giugno a Settembre). La direzione del complesso si riserva la possibilità di variare il tipo di servizio.

ATTIVITÀ E SERVIZI Reception h24, bar, wi-fi free. Le quote includono: cocktail di benvenuto, 2 bottiglie di acqua in camera il giorno di arrivo, accesso piscina di ca 400 mq collegata alla piscina per bambini con divertenti scivoli d'acqua, attrezzata con ombrelloni e lettini, uso campo da tennis (su prenotazione), parcheggio scoperto.

A PAGAMENTO servizio spiaggia (dal 15/6), noleggio tel mare, garage, servizio transfer. Extra in genere.



PERIODI	SOLO SOGGIORNO			PACCHETTO VOLO			PROMO NAVE
	Camera Superior	3*/4* letto 2/12 anni nc*	3* letto adulti	Camera Superior	3*/4* letto 2/12 anni nc*	3* letto adulti	Quote a camera
17/05-14/06	93	-50 %	-30 %	789	509	621	249
14/06-05/07	105	-50 %	-30 %	880	555	685	249
05/07-26/07	120	-50 %	-30 %	964	597	744	249
26/07-10/08	133	-50 %	-30 %	1.069	649	817	249
10/08-18/08	143	-50 %	-30 %	1.129	679	859	249
18/08-23/08	133	-50 %	-30 %	1.089	659	831	249
23/08-30/08	133	-50 %	-30 %	1.069	649	817	249
30/08-13/09	120	-50 %	-30 %	964	597	744	249
13/09-20/09	105	-50 %	-30 %	880	555	685	249

FEE 28528 - Quote per persona in camera Superior in Pernottamento e Prima Colazione

Inizio/Fine soggiorno: Solo Soggiorno: quote giornaliere, soggiorni liberi, minimo 7 notti dal 26/7 al 29/8, minimo 3 notti restanti periodi. Pacchetto Volo: quote settimanali domenica/domenica. Promo Nave: tariffe da sommare alle quote di Solo Soggiorno. Consegna camera dopo le ore 16.00, rilascio entro le ore 10.00.

Riduzioni: camera Standard, per persona a notte, € 13 fino al 14/6, € 12 dal 14/6 al 5/7 e dal 13/9 al 20/9, € 15 dal 5/7 al 26/7 e dal 30/8 al 13/9, € 13 dal 26/7 al 30/8.

Supplementi: Superior vista mare laterale, € 10 per persona a notte; Superior vista mare frontale, per persona a notte, € 30 fino al 5/7 e dal 13/9, € 25 dal 5/7 al 26/7 e dal 30/8 al 13/9, € 27 dal 26/7 al 10/8 e dal 18/8 al 30/8, € 30 dal 10/8 al 18/8; Deluxe, per persona a notte

€ 20 fino al 14/6, dal 5/7 al 26/7 e dal 30/8 al 13/9, € 21 dal 14/6 al 5/7 e dal 13/9, € 17 dal 26/7 al 30/8; Deluxe vista mare frontale, per persona a notte € 40 fino al 5/7 e dal 13/9, € 45 dal 5/7 al 26/7 e dal 30/8 al 13/9, € 47 dal 26/7 al 10/8 e dal 18/8 al 30/8, € 50 dal 10/8 al 18/8. Doppia uso singola 50%. Mezza Pensione, per persona a settimana, adulti € 195, bambini 3/12 anni nc* € 150 (tariffa valida solo per soggiorni settimanali, non soggetta a riduzioni/offerte speciali). **Baby 0/2 anni nc*:** gratuiti in culla propria o nel letto con i genitori, pasti al consumo. Culla su richiesta € 20 a notte da pagare in loco. **Da pagare in loco:** supplementi facoltativi, da richiedere alla prenotazione: servizio spiaggia (1 ombrellone + 2 sdraio), € 30 al giorno; garage € 15 a notte.

Note: supplementi, riduzioni e offerte da calcolare sulle quote di Solo Soggiorno.

*nc: anni non compiuti.

OFFERTE SPECIALI

PRENOTA PRESTO Sconto 10% per prenotazioni confermate almeno 60 giorni prima dell'inizio del soggiorno, con acconto 10% all'atto della prenotazione (non rimborsabile). **GIORNI GRATIS** 14=13 e 21=19, 14 notti al prezzo di 13 e 21 notti al prezzo di 19 (gratuite le notti meno care).

QUOTE PACCHETTO VOLO e PROMO NAVE: info e condizioni a pag. 168.

DELFINO BEACH HOTEL

SICILIA | MARSALA (TP)

valutazione
categoria
camere

●●●○○
★★★★
206



La struttura, immersa in un giardino curato, sorge su una delle spiagge più belle della Sicilia, a soli 5 km da Marsala.

SPIAGGIA Distante dall'uscita del villaggio 250 m ca, di sabbia, privata ed attrezzata, con fondale dolcemente digradante. Servizio spiaggia incluso nelle quote (1 ombrellone + 2 lettini ad unità abitativa, ad esaurimento, posizione casuale e non prenotabile).

SISTEMAZIONE Camere dotate di tv, aria condizionata, minifrigo (allestimento su richiesta, a pagamento), casaforte, wi-fi, servizi con asciugacapelli. Camere Comfort Urban, per 2/4 persone, adiacenti al corpo centrale. Camere Comfort Urban Pool, per 2/4 persone, come le precedenti, adiacenti al corpo centrale, posizionate intorno alla piscina. Camere Comfort, per 2/4 persone, nel corpo centrale. Camere Family, per 2/4 persone, con doppio ambiente, nel corpo centrale, vicino alla piscina con bar, al parco giochi e al teatro. Camere Superior per 2 persone, nel corpo centrale, vicino alla hall e al ristorante. Su richiesta, disponibili camere per ospiti diversamente abili.

RISTORAZIONE Pasti a buffet o con servizio al tavolo (a discrezione della Direzione). La formula All Inclusive comprende: acqua, soft drink, birra e vino inclusi ai pasti, light

and late breakfast c/o il bar (9.30-11.00), cena tipica settimanale. Open bar (7.30-1.00) con consumo illimitato di bevande analcoliche alla spina, birra alla spina, alcolici e superalcolici, caffetteria, snack, frutta, focaccia nel pomeriggio, gelato artigianale ad orari stabiliti, tea time, aperitivi dello chef (12.00-12.30 e 19.00-19.30), 2 appuntamenti gastronomici notturni (esclusi acqua minerale, bevande e birra in bottiglia e lattina, vino, liquori, alcolici e superalcolici esteri, gelati e prodotti confezionati). Per i piccoli ospiti 0/3 anni non compiuti, biberoneria con assistenza alle ore dei pasti, con prodotti freschi. Su richiesta, cucina per celiaci (da segnalare alla prenotazione, forniti alimenti base).

ATTIVITÀ E SERVIZI Bar, snack bar in spiaggia. Le quote includono: ricevimento h24, welcome drink, wi-fi free, parcheggio non custodito, uso diurno dei campi sportivi (tennis/calcetto, pallavolo), uso delle 2 piscine attrezzate, parco giochi, "Borgo in Festa" una volta a settimana (vendita di prodotti tipici locali, degustazione formaggi e vino locali, esibizione gruppo folk), animazione diurna e serale, mini e junior club.

A PAGAMENTO Utilizzo notturno campi sportivi, noleggio auto e bici, lavanderia, escursioni, servizio medico (su chiamata), extra in genere.

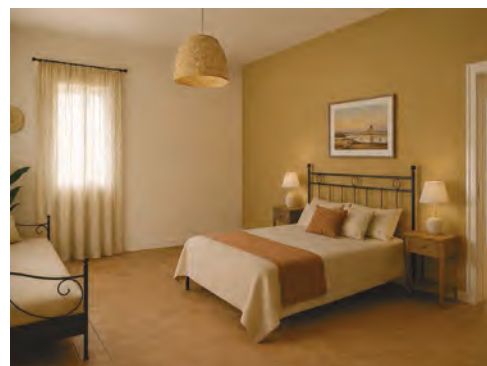

PERIODI	SOLO SOGGIORNO				PACCHETTO VOLO			PROMO NAVE
	Prenota Presto	Quota base	3° letto 3/13 anni nc*	4° letto 3/13 anni nc*	Quota base	3° letto 3/13 anni nc*	4° letto 3/13 anni nc*	Quota a camera
31/05-21/06	-10%	115	Gratis	-50%	1.035	229	632	249
21/06-05/07	-10%	125	Gratis	-50%	1.104	229	667	249
05/07-19/07	-10%	145	Gratis	-50%	1.244	229	737	249
19/07-02/08	-10%	160	Gratis	-50%	1.349	229	789	249
02/08-09/08	-10%	170	Gratis	-50%	1.419	229	824	249
09/08-23/08	-10%	195	Gratis	-50%	1.594	229	912	249
23/08-30/08	-10%	170	Gratis	-50%	1.419	229	824	249
30/08-06/09	-10%	145	Gratis	-50%	1.244	229	737	249
06/09-13/09	-10%	125	Gratis	-50%	1.104	229	667	249
13/09-27/09	-10%	115	Gratis	-50%	1.034	229	632	249

FEE 21097 - Quote giornaliere per persona in camera Comfort Urban in All Inclusive

Inizio/Fine soggiorno: Solo Soggiorno: quote giornaliere, soggiorni liberi minimo 3 notti fino al 5/7 e dal 6/9, minimo 5 notti dal 5/7 al 9/8 e dal 23/8 al 6/9, domenica/domenica dal 9/8 al 23/8. Pacchetto Volo: quote settimanali domenica/domenica. Promo Nave: tariffe a posti limitati da sommare alle quote di Solo Soggiorno. Consegna camere dopo le ore 17.00, rilascio entro le ore 10.00.

Supplementi: camera Comfort Urban Pool € 5 per persona a notte; camera Comfort € 10 per persona a notte; camera Family € 15 per persona a notte; camera Superior € 20 per persona a notte; doppia uso singola 50%.

Riduzioni: 3°/4° letto adulti 25%.

Baby 0/3 anni nc*: gratuiti, culla (su richiesta) e pasti da menu inclusi.

Animali: non ammessi.

Note: supplementi, riduzioni e offerte da calcolare sulle quote di Solo Soggiorno. CIN IT081011A19F69WDN5. E' obbligatorio all'arrivo presentare documenti attestanti la data di nascita dei bambini e dei neonati.

nc*: anni non compiuti.

OFFERTE SPECIALI

PRENOTA PRESTO Sconto 10% per prenotazioni confermate entro il 30/4.

BAMBINO GRATIS 1 bambino 3/12 anni nc* gratuito in camera con due adulti. Cumulabile con le altre offerte. Pacchetto Volo da € 229.

SPOSI E TERZA ETÀ (OVER 75) Sconto 10% (non valida in presenza di infant 0/3 anni nc*).

QUOTE PACCHETTO VOLO e PROMO NAVE: info e condizioni a pag. 168.

MANGIA'S TORRE DEL BARONE RESORT & SPA

SICILIA | SCIACCA (AG)

valutazione
categoria
camere

●●●●○
★★★★★
231

300 MT

ALL INCLUSIVE

BENESSERE

WIFI FREE

ANIMALI

PARCHEGGIO

HELP LINE

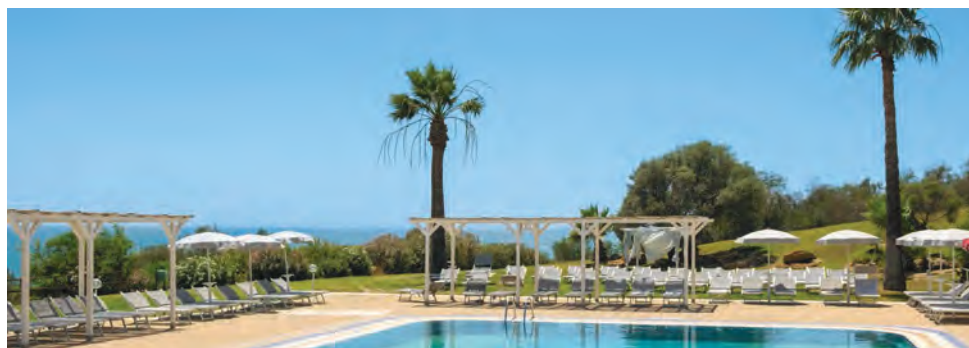
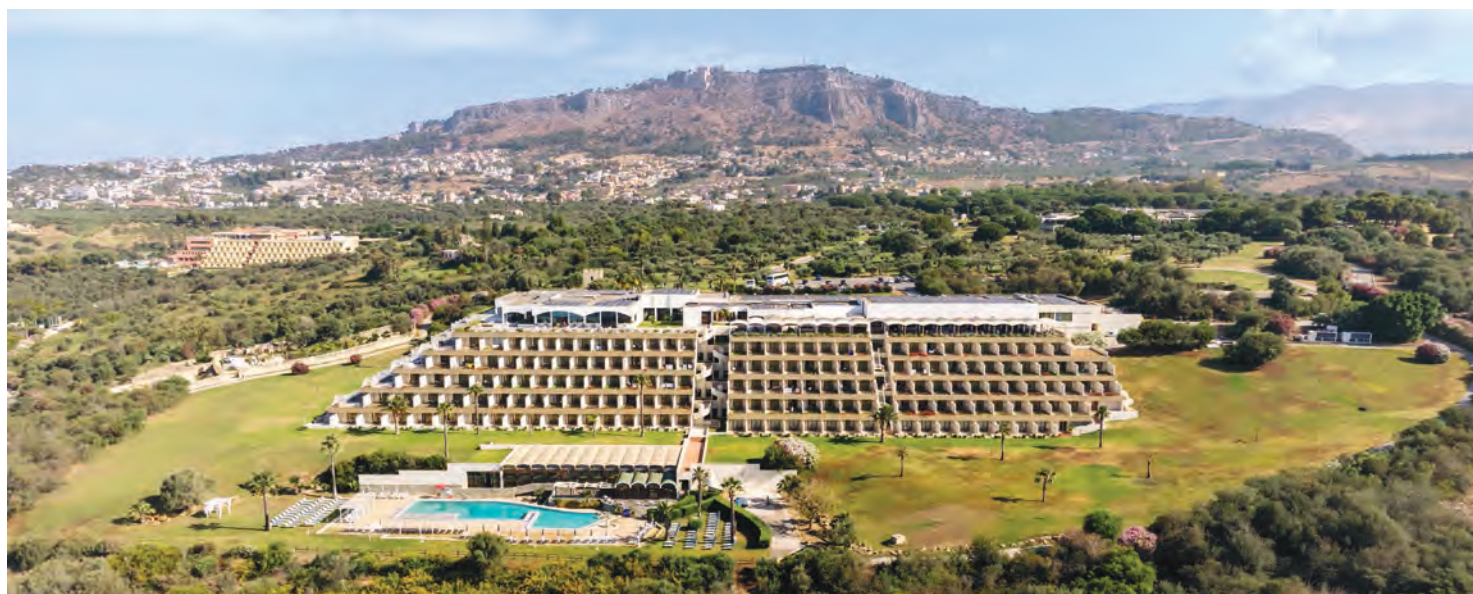

Il Complesso, immerso nel verde di ulivi secolari, pini, palme e bouganville, vanta uno stile moderno e accattivante ed è composto da 4 edifici, un centro termale con Spa e un grande centro sportivo.

SPIAGGIA A 300 m ca, di sabbia fine, raggiungibile percorrendo i sentieri che attraversano la rigogliosa vegetazione mediterranea o con trenino gratuito. Servizio spiaggia incluso a partire dalla 3° fila, ad esaurimento (1 ombrellone e 2 lettini ad unità abitativa).

SISTEMAZIONE Moderne e accoglienti, tutte le camere sono dotate di telefono, tv, minifrigo, connessione wi-fi, cassetta di sicurezza, aria condizionata, macchina del caffè, bollitore, terrazzo e servizi con doccia e asciugacapelli. Camere Classic Vista Mare per 2 persone. Camere Superior per 2/3 persone, spaziose e confortevoli. Camere Deluxe per 2/4 persone, ampie e curate nei dettagli. Junior Suite per 2/4 persone, spaziose e luminose, con terrazzo vista mare. Possibilità di Superior e Deluxe Vista Mare, con supplemento. Disponibili su richiesta camere per ospiti diversamente abili.

RISTORAZIONE Il ristorante Mediterra, con terrazza vista mare, servizio a buffet e acqua microfiltrata ai pasti, propone piatti della cucina mediterranea. Disponibili inoltre, a pagamento, pizzeria Al Grano aperta solo a cena, Kaigan Sushi Bar dove la tradizione italiana incontra il sushi giapponese, Donna Floriana Bistrot con ricette tipiche italiane a base di pesce e carne rivisitate dagli chef. Possibilità, su richiesta, di alimenti base per celiaci (non garantita as-

senza di contaminazione). La Formula All Inclusive (con supplemento) comprende: Pensione Completa con acqua microfiltrata, vino, birra, soft drink, tè e caffè ai pasti principali. Dalle 9:00 alla chiusura dei bar, soft drink, vino, birra, acqua microfiltrata, liquori locali, cocktail selezionati, tè, caffè e cappuccino. Gelati, snack dolci e salati (10:00-12:00 e 16:00-18:00).

ATTIVITÀ E SERVIZI Reception, ascensori, 3 bar di cui 1 in spiaggia, boutique/bazar. Le quote includono: intrattenimenti soft, 2 piscine per adulti con annessa piscina per bambini attrezzate con ombrelloni e sdraio (ad esaurimento), wi-fi nelle aree comuni, sala tv, sala lettura, palestra, 2 campi da calcetto, 8 campi da tennis, 2 campi da padel, 1 campo da pallavolo, 1 campo da basket, minigolf, campo da bocce, ping pong, tiro con l'arco, beach volley, tornei sportivi, miniclub 4/12 anni non compiuti e junior club 12/17 anni non compiuti, parco giochi per bambini, parcheggio esterno non custodito.

A PAGAMENTO Centro Benessere, servizio spiaggia in 1° e 2° fila, sala riunioni, baby sitting, noleggio teli mare/piscina, canoa, sup, windsurf, assistenza medica (su chiamata), lavanderia/stireria, parrucchiere (su prenotazione), servizio navetta pubblica per Sciacca, escursioni, noleggio auto, extra in genere.

BENESSERE Centro Benessere con sauna, massaggi, bagno turco, percorso Kneipp e trattamenti estetici.



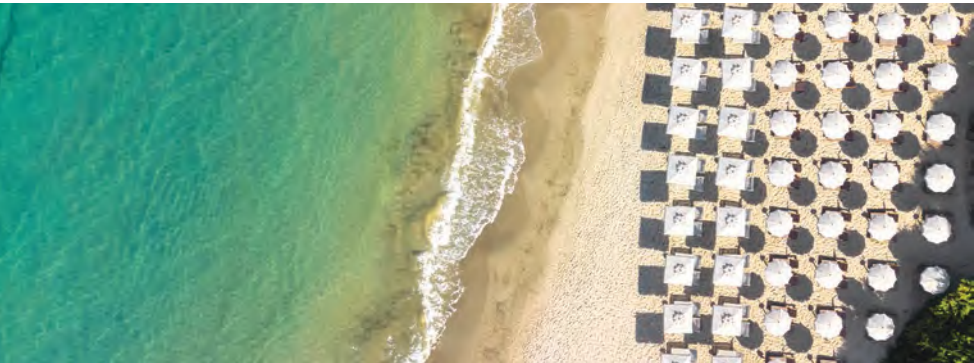

PERIODI	SOLO SOGGIORNO					PACCHETTO VOLO			PROMO NAVE
	Prenota Presto 1	Prenota Presto 2	Camera Classic	3° letto 3/13 anni nc*	4° letto 3/13 anni nc*	Camera Classic	3° letto 3/13 anni nc*	4° letto 3/13 anni nc*	Quote a camera
31/05-07/06	-25%	-15%	144	Gratis	-50%	1.237	229	733	249
07/06-12/06	-25%	-15%	144	Gratis	-50%	1.338	229	784	249
12/06-14/06	-25%	-15%	195	Gratis	-50%	-	-	-	249
14/06-12/07	-25%	-15%	195	Gratis	-50%	1.592	229	910	249
12/07-17/07	-25%	-15%	195	Gratis	-50%	1.658	229	944	249
17/07-19/07	-25%	-15%	228	Gratis	-50%	-	-	-	249
19/07-02/08	-25%	-15%	228	Gratis	-50%	1.825	229	1.027	249
02/08-07/08	-25%	-15%	228	Gratis	-50%	1.889	229	1.059	249
07/08-09/08	-25%	-15%	260	Gratis	-50%	-	-	-	249
09/08-16/08	-25%	-15%	260	Gratis	-50%	2.049	229	1.139	249
16/08-21/08	-25%	-15%	260	Gratis	-50%	1.985	229	1.107	249
21/08-23/08	-25%	-15%	228	Gratis	-50%	-	-	-	249
23/08-30/08	-25%	-15%	228	Gratis	-50%	1.825	229	1.027	249
30/08-04/09	-25%	-15%	228	Gratis	-50%	1.758	229	994	249
04/09-06/09	-25%	-15%	195	Gratis	-50%	-	-	-	249
06/09-13/09	-25%	-15%	195	Gratis	-50%	1.592	229	910	249
13/09-18/09	-25%	-15%	195	Gratis	-50%	1.490	229	860	249
18/09-20/09	-25%	-15%	144	Gratis	-50%	-	-	-	249
20/09-25/09	-25%	-15%	144	Gratis	-50%	1.202	229	716	249
25/09-27/09	-25%	-15%	127	Gratis	-50%	-	-	-	249

FEE 28374 - Quote per persona in Mezza Pensione

Inizio/Fine soggiorno: Solo Soggiorno: quote giornaliere, soggiorni liberi fino al 7/8 e dal 21/8, minimo 5 notti dal 7/8 al 21/8. Pacchetto Volo: quote settimanali domenica/domenica. Promo Nave: tariffa a posti limitati da sommare alle quote di Solo Soggiorno. Consegna camera dopo le ore 16.00, rilascio entro le ore 10.00.

Supplementi: camera Superior € 5 per persona a notte; camera Superior vista Mare, per persona a notte, € 5 fino al 12/6 e dal 18/9, € 12 nei restanti periodi (da calcolare sulla camera Superior); camera Deluxe, per persona a notte, € 20 fino al 12/6 e dal 18/9, € 35 dal 12/6 al 17/7 e dal 4/9 al 18/9, € 37 dal 17/7 al 4/9; camera Deluxe vista mare per persona a notte, € 3 fino al 12/6 e dal 18/9, € 8 dal 12/6 al 17/7 e dal 4/9 al 18/9, € 12 dal 17/7 al 7/8 e dal 21/8 al 4/9, € 19 dal 7/8 al 21/8 (da calcolare sulla Deluxe); Junior Suite, per persona a notte, € 37 fino

al 12/6 e dal 18/9, € 56 dal 12/6 al 17/7 e dal 4/9 al 18/9, € 65 dal 17/7 al 7/8 e dal 21/8 al 4/9, € 89 dal 7/8 al 21/8; camera singola 35%; All Inclusive € 87 per persona a notte.

Riduzioni: 3°/4° letto adulti 25%.

Baby 0/3 ann nc*: gratuiti, culla (su richiesta) e pasti da menu inclusi.

Animali: ammessi su richiesta escluso aree comuni, di piccola taglia (max 10 kg), muniti di certificazione sanitaria, € 30 a notte da pagare in loco (include 1 ciotola e 1 giocattolo).

Note: supplementi, riduzioni e offerte da calcolare sulle quote di Solo Soggiorno. CIN IT084041A10LNLJPTB.

nc*: anni non compiuti.

QUOTE PACCHETTO VOLO e PROMO NAVE: info e condizioni a pag. 168.



OFFERTE SPECIALI

PRENOTA PRESTO 1 Sconto 25% per soggiorni confermati entro il 31/1, con acconto del 25% entro il 15/2.

PRENOTA PRESTO 2 Sconto 15% per soggiorni confermati dal 1/2 al 30/4, con acconto del 15% entro il 15/5.

BAMBINO GRATIS 1 bambino 3/13 anni nc* gratuito in 3° letto in camera con 2 adulti. Pacchetto volo da € 229. Offerta a posti limitati cumulabile con le altre offerte.

Puglia Basilicata

SCOPRI I NOSTRI FUTURA CLUB IN PUGLIA, BASILICATA

Futura Club Torre Rinalda
Torre Rinalda

Futura Club Barone di Mare
Torre dell'Orso

Futura Club Le Cale d'Otranto
Otranto

Futura Club Albatros
Marina di Lesina

Futura Club Chiusurelle
Porto Cesareo

Futura Club Danaide
Scanzano Jonico



I TURCHESI CLUB VILLAGE

PUGLIA | CASTELLANETA MARINA (TA)

valutazione
appartamenti

152



Situato sulla costa jonica, al confine tra la Puglia e la Basilicata.

SPIAGGIA A 3,8 km, di sabbia con fondale dolcemente digradante, raggiungibile con servizio navetta ad orari stabiliti incluso nella Tessera Club. Servizio spiaggia incluso nella Tessera Club (1 ombrellone + 2 lettini ad appartamento) a partire dalla 3° fila.

SISTEMAZIONE Appartamenti su 2 piani, con angolo cottura, lavastoviglie, frigorifero-congelatore, telefono, tv, aria condizionata, servizi con doccia, veranda attrezzata se al piano terra (con supplemento) o terrazzo attrezzato se al primo piano. Bilocale Standard per 4 persone, soggiorno con divano letto doppio e camera matrimoniale. Trilocale Standard per 5/6 persone, soggiorno con divano letto doppio, camera matrimoniale, camera con divano letto doppio. Disponibili Bilo e Trilo Comfort, come gli Standard, ma con incluso nelle quote pulizia giornaliera, prodotti da bagno, noleggio gratuito di due teli mare, cambio giornaliero biancheria da bagno e welcome minibar. Disponibili Bilo-

cali per diversamente abili (al piano terra, fronte piscina) e appartamenti vista piscina con supplemento.

ATTIVITÀ E SERVIZI Ristorante panoramico convenzionato, gastronomia con specialità regionali, snack bar, takeaway (aperto a pranzo), parco giochi per bambini, parcheggio interno non custodito.

A PAGAMENTO Servizio spiaggia nelle prime file, carnet pasti. Formula Silver include: lavatrice, asse e ferro da stiro, barbecue. Formula Gold include: lavatrice, asse e ferro da stiro, barbecue, 2 mountain bike, doppi servizi (solo nel caso di Trilo vista pineta), microonde, cassetta di sicurezza, doppio televisore, frullatore, macchinetta del caffè a capsule (non incluse). Extra in genere.

TESSERA CLUB Include uso della piscina attrezzata, 1 campo da beach soccer, beach volley, calcetto, tennis, attività sportive collettive, animazione con tornei e intrattenimento serale, balli, miniclub 4/12 anni non compiuti e junior club 12/17 anni non compiuti ad orari stabiliti, servizio navetta, servizio spiaggia.



PERIODI	SOLO SOGGIORNO							
	Prenota Presto	Bilo Standard 4 pers.	Prenota Presto	Trilo Standard 5/6 pers.	Prenota Presto	Bilo Comfort 4 pers.	Prenota Presto	Trilo Comfort 5/6 pers.
31/05-07/06	400	450	500	550	500	550	600	650
07/06-14/06	500	550	600	700	600	650	700	800
14/06-21/06	620	690	675	750	720	790	775	850
21/06-28/06	680	730	750	800	780	830	900	950
28/06-05/07	870	950	900	1.000	1.020	1.100	1.050	1.100
05/07-19/07	1.100	1.150	1.300	1.350	1.250	1.300	1.450	1.500
19/07-26/07	1.250	1.300	1.450	1.500	1.400	1.450	1.600	1.650
26/07-02/08	1.400	1.450	1.650	1.700	1.600	1.650	1.850	1.900
02/08-09/08	1.600	1.650	1.900	1.950	1.800	1.850	2.100	2.150
09/08-16/08	1.950	2.000	2.300	2.350	2.200	2.250	2.500	2.550
16/08-23/08	1.600	1.650	1.900	1.950	1.800	1.850	2.100	2.150
23/08-30/08	1.400	1.450	1.650	1.700	1.600	1.650	1.850	1.900
30/08-06/09	750	800	1.000	1.050	900	950	1.150	1.200
06/09-13/09	400	450	500	550	500	550	600	650

FEE 25175 - Quote settimanali per appartamento

Inizio/Fine soggiorno: domenica/domenica. La settimana 9/8-16/8 deve essere obbligatoriamente abbinata alla settimana precedente o successiva. Consegna appartamenti dopo le ore 1700, rilascio entro le ore 1000.

Da pagare in loco: supplementi obbligatori: forfait servizi per consumi di acqua, luce, biancheria da letto e da bagno con cambio settimanale, pulizia infrasettimanale e finale (escluso angolo cottura a cura del cliente, altrimenti ulteriore addebito € 50), per appartamento a settimana, € 150 in Bilo, € 180 in Trilo. Supplementi facoltativi (da richiedere alla prenotazione): appartamento piano terra € 60 a settimana; doppi servizi (possibile solo in Trilo Vista Pineta) € 60 a settimana; vista piscina (possibile solo in Bilo al primo piano) € 60 a settimana; biancheria da letto o da bagno € 5 per persona a cambio;

ombrellone aggiuntivo in spiaggia, su richiesta, € 20 al giorno; culla 0/4 anni *nc € 30 a settimana (accettata sulla propria senza supplemento); passeggino/seggiolone € 20 a settimana; Formula Silver, a settimana, € 75 fino al 28/6 e dal 30/8, € 115 dal 28/6 al 2/8 e dal 23/8 al 30/8, € 150 dal 2/8 al 23/8; Formula Gold, a settimana, € 130 fino al 28/6 e dal 30/8, € 170 dal 28/6 al 2/8 e dal 23/8 al 30/8, € 200 dal 2/8 al 23/8; carnet pasti: pacchetto 7 colazioni, per persona, adulti € 70, bambini 7/12 anni nc* € 42, bambini 4/7 anni nc* € 28, 0/4 anni nc* esenti; pacchetto 7 cene, per persona, adulti € 210, bambini 7/12 anni nc* € 119, bambini 4/7 anni nc* € 84, 0/4 anni nc* esenti.

Cauzione: € 150 ad appartamento da versare all'arrivo.

Tessera Club: obbligatoria da pagare in loco, per persona a settimana, adulti € 65, bambini 4/12 anni nc* € 35, 0/4 anni nc* esenti.

Animali: ammessi di piccola taglia escluso aree comuni e spiaggia, su richiesta (max 17 kg), € 120 per sanificazione finale da pagare in loco. **Note:** biancheria da cucina non disponibile. CIN IT073003A100021852. *nc: anni non compiuti.

OFFERTE SPECIALI

PRENOTA PRESTO Quote scontate per prenotazioni confermate entro il 15/3. Offerta a posti limitati.

SPECIALE COPPIE Sconto 10% per soggiorni fino al 7/6 e dal 6/9, valida anche in presenza di baby 0/4 anni nc*. Cumulabile con Prenota Presto.

TICHO'S HOTEL

PUGLIA | CASTELLANETA MARINA (TA)

valutazione
categoria
camere

★★★★○
★★★★
90



L'hotel sorge in un tratto di costa con lunghe e ampie spiagge di sabbia ed è composto da un corpo centrale di 3 piani fronte mare appena rinnovato e di un edificio su 4 piani, ubicato sul retro e di recente costruzione.

SPIAGGIA Di fronte all'hotel, a 20 m ca, di sabbia fine con fondale leggermente digradante, attrezzata e raggiungibile con attraversamento del lungomare. Servizio spiaggia incluso nella Tessera Servizi dalla 3° fila (1 ombrellone + 2 lettini a camera).

SISTEMAZIONE Camere dotate di tv, telefono, aria condizionata, minifrigo (riempimento su richiesta con supplemento), cassaforte e servizi con asciugacapelli. Camere Standard Vista Pineta per 3 persone con balcone o finestra; Standard Vista Piscina per 2/4 persone con balcone; Standard Vista Mare per 2 persone, con balcone fronte mare. Su richiesta camere per ospiti diversamente abili.

RISTORAZIONE Pasti a buffet con acqua e vino della casa inclusi ai pasti. Cena tipica pugliese una volta a settimana. Possibilità su richiesta di menu baby e menu per intolleranze alimentari.

ATTIVITÀ E SERVIZI Ricevimento con zona soggiorno ed angolo tv, ascensori, piscina, terrazza solarium, 1 bar centrale e 1 in spiaggia, parcheggio esterno, wi-fi nella hall e in spiaggia, sedia job in spiaggia. Alcuni servizi ed attività potrebbero variare in base alla stagionalità e/o all'occupazione.

A PAGAMENTO Servizio spiaggia in 1°/2° fila, noleggio teli mare, Pacchetto Premium (su richiesta), parcheggio recintato non custodito. Extra in genere.

TESSERA SERVIZI Include, servizio spiaggia e piscina, animazione soft con stretching, acquagym, balli di gruppo, tornei, intrattenimento serale con piano bar, miniclub.

PACCHETTO PREMIUM

Free drink di benvenuto, welcome gift e coffee machine in camera, riassetto serale della camera e rifornimento giornaliero di acqua nel frigo bar, set up camera premium, tavolo riservato per cena presso il ristorante "La Terrazza", ombrellone con 2 lettini riservati nelle prime due file, telo mare e posto auto riservato non custodito. Alcuni servizi del Pacchetto Premium potrebbero variare in base alla stagione ed all'occupazione.



PERIODI	SOLO SOGGIORNO			PACCHETTO VOLO		
	Vista Pineta	3° letto 3/13 anni nc*	4° letto 3/13 anni nc*	Vista Pineta	3° letto 3/13 anni nc*	4° letto 3/13 anni nc*
13/06-20/06	80	Gratis	-50 %	809	229	519
20/06-27/06	100	Gratis	-50 %	939	229	584
27/06-11/07	110	Gratis	-50 %	999	229	614
11/07-18/07	110	Gratis	-50 %	1.009	229	619
18/07-02/08	120	Gratis	-50 %	1.069	229	649
02/08-08/08	130	-50 %	-50 %	1.169	699	699
08/08-23/08	160	-50 %	-50 %	1.349	789	789
23/08-30/08	130	-50 %	-50 %	1.139	684	684
30/08-06/09	100	Gratis	-50 %	929	229	579
06/09-20/09	80	Gratis	-50 %	789	229	509
20/09-27/09	70	Gratis	-50 %	719	229	475

FEE 25234 - Quote per persona in Pensione Completa + BEVANDE

Inizio/fine soggiorno: Solo soggiorno: quote giornaliere, soggiorni liberi minimo 3 notti fino al 1/8 e dal 29/8, minimo 7 notti nei restanti periodi. Pacchetto volo: quote settimanali domenica/domenica. Il soggiorno inizia con la cena del giorno di arrivo e termina con il pranzo del giorno di partenza; pranzo del giorno di arrivo, su richiesta e da pagare in loco, adulti € 25, bambini 3/13 anni nc* € 20, 0/3 anni nc* esenti. Consegna camere dopo le 17.00, rilascio entro le 10.00.

Supplementi: doppia uso singola 50% fino al 25/7 e dal 30/8, 60% nei restanti periodi; camera Vista Piscina, per camera a notte, € 15 fino al 2/8 e dal 30/8 al 13/9, € 20 dal 2/8 al 30/8, € 10 dal 13/9 (nessun supplemento in caso di camera occupata da 4 persone); camera Vista Mare, per camera a notte, € 30 fino al 27/6 e dal 13/9, € 40 dal

27/6 al 2/8 e dal 30/8 al 13/9, € 60 dal 2/8 al 30/8. Pacchetto Premium, per camera a notte, € 30 fino al 13/9, € 20 dal 13/9.

Riduzioni: 3° letto adulti 20%; Mezza Pensione, per persona a notte, € 10 fino al 27/6 e dal 30/8, € 15 nei restanti periodi.

Baby 0/3 anni nc*: gratuiti nel letto con i genitori, pasti da menu inclusi; culla, su richiesta, € 7 a notte da pagare in loco (accettata culla propria senza supplemento).

Da pagare in loco: servizio spiaggia assegnato nelle prime due file, per camera, a notte € 15 fino al 2/8 e dal 30/8, € 20 nei restanti periodi; Early check-in (dopo le 11.00, su richiesta) € 50 a camera; late check-out (entro le 18.00, secondo disponibilità) € 80 a camera; parcheggio recintato non custodito, € 5 per auto a notte.

Tessera Servizi: dal 13/6 al 27/9, obbligatoria da pagare in loco, per camera a notte, € 20 fino al 27/6 e dal 6/9, € 25 dal 27/6 al 2/8 e dal 30/8 al 6/9, € 30 nei restanti periodi.

Note: Supplementi, riduzioni e/o offerte da calcolare sulle quote di Solo Soggiorno.

nc*: anni non compiuti.

OFFERTE SPECIALI

BAMBINO GRATIS 1 bambino 3/13 anni nc* gratuito in camera con 2 adulti, escluso 2/8-30/8.

QUOTE PACCHETTO VOLO: info e condizioni a pag. 168.

VILLAGGIO PUNTA GROSSA

PUGLIA | PORTO CESAREO (LE)

valutazione
categoria
camere

●●●○○
★★★★
91



A pochi chilometri da Porto Cesareo, in una delle località più belle del Salento, si trova il Villaggio turistico Punta Grossa. Posto direttamente sul Mar Ionio, nell'area del Parco Marino di Porto Cesareo, il villaggio è completamente immerso nella natura, tra il bosco dell'Arneo il Parco di Castiglione e le aree protette Palude del Conte e Dune Costiere. Il complesso si compone di due parti collegate tra loro da un sottopassaggio pedonale: comparti A e B e propone sia la Formula Hotel che la Formula Residence.

SPIAGGIA Libera a 400 m, raggiungibile a piedi; a 2 km ca, si trovano i lidi liberi di Punta Prosciutto e Padula Fede.

SISTEMAZIONE In Formula hotel: Family Room per 2/3 persone (35 mq ca), al 1° piano, composte da soggiorno con angolo cottura e divano letto, camera matrimoniale, servizi con doccia e asciugacapelli, due verande di cui una attrezzata. Bilocali tipo E per 4 persone (45 mq ca), al piano terra, composti da soggiorno con angolo cottura con divano letto doppio e armadio letto, camera matrimoniale, servizi con doccia e asciugacapelli, due verande di cui una attrezzata.

In Formula Residence: Trilocali AM/CM per 3/6 persone, al piano terra o primo piano, composti da soggiorno con angolo cottura e divano letto doppio, camera matrimoniale e camera con divano letto doppio o letto a castello, veranda coperta e attrezzata (occupazione max 6 persone infant inclusi). Quadrilocali B/D per 4/6 persone, al primo piano, composti da soggiorno con angolo cottura, camera matrimoniale e 2 camere con divano letto doppio o letto a

castello e veranda coperta e attrezzata (occupazione max 6 persone infant inclusi).

RISTORAZIONE Per gli ospiti in Formula Hotel: Ristorante climatizzato "Alba Radiosa", con prima colazione e pasti a buffet. La cucina, propone diverse varietà di terra o di mare, ma anche vegetariane. Settimanalmente serata tipica salentina.

ATTIVITÀ E SERVIZI Reception, ristorante "Alba Radiosa", ristorante-pizzeria "Il Corallo" (servizio à la carte), music bar "Batà" vista piscina, piscina per adulti con vasca idromassaggio, piscina per bambini, anfiteatro, lavanderia self service, supermercato, edicola-oggettistica, boutique, sale giochi multimediali, 8 piste di bowling, presidio medico.

A PAGAMENTO Uso dei campi di tennis e calcetto a partire dalle ore 18:30. Escursioni guidate, Go kart, equitazione, centro sub e diving nelle immediate vicinanze. Extra in genere.

TESSERA CLUB Include cocktail di benvenuto, internet wi-fi, uso delle piscine attrezzate, parco giochi, palestra outdoor, uso diurno dei campi di tennis e calcetto su prenotazione. Dal 31/5 al 20/9 animazione diurna e serale con giochi e tornei sportivi, piano-bar, cabaret, spettacoli, serate danzanti e disco, Mini Club 3/8 anni non compiuti, Junior Club 8/13 anni non compiuti, Teen Club 13/20 anni non compiuti, con attività e personale specializzato, ad orari prestabiliti.

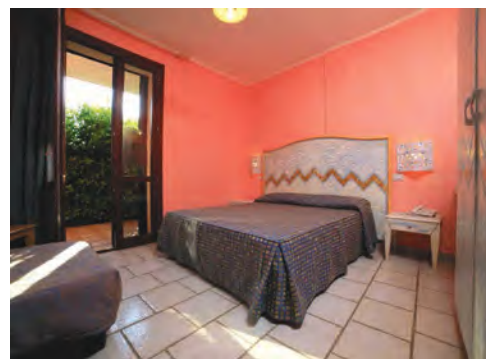



PERIODI	SOLO SOGGIORNO		
	Prenota Presto	Trilocale AM/CM	Quadrilocale B/D
31/05-07/06	-10 %	469	525
07/06-14/06	-10 %	616	665
14/06-21/06	-10 %	714	770
21/06-28/06	-10 %	882	931
28/06-05/07	-10 %	1.106	1.155
05/07-12/07	-10 %	1.141	1.190
12/07-26/07	-10 %	1.358	1.428
26/07-02/08	-10 %	1.533	1.589
02/08-09/08	-10 %	1.764	1.820
09/08-23/08	-10 %	2.058	2.100
23/08-30/08	-10 %	1.764	1.820
30/08-06/09	-10 %	1.106	1.155
06/09-13/09	-10 %	616	665
13/09-20/09	-10 %	469	525

FEE 28406 - Quote settimanali per appartamento

Inizio/Fine soggiorno: domenica/domenica. Consegna appartamenti dopo le ore 17.00 ed entro le ore 21.00, rilascio entro le ore 10.00.

Da pagare in loco: supplementi obbligatori: forfait servizi per consumi energetici, prima fornitura biancheria da letto e da bagno, aria condizionata, posto auto, Tessera Club, pulizia finale (escluso angolo cottura) per le prime 2 persone a settimana, € 280 fino al 20/6 e dal 6/9, € 380 nei restanti periodi; dalla 3ª persona € 120 per persona a settimana. Pulizia supplementare, su richiesta, € 60 in Trilo, € 70

in Quadri; pulizia angolo cottura € 30 per appartamento; Biancheria da bagno extra € 10 a kit; cambio biancheria da letto, matrimoniale € 15, singolo € 10. Noleggio culla, su richiesta, € 50 a settimana (non ammessa culla in eccedenza).

Cauzione: obbligatoria, € 150 da versare all'arrivo (restituibile a fine soggiorno previa verifica dell'unità abitativa).

Animali: non ammessi.



PERIODI	SOLO SOGGIORNO				PACCHETTO VOLO		
	Prenota Presto	Family Room	3° letto 3/12 anni nc*	3° letto adulti	Family Room	3° letto 3/12 anni nc*	3° letto adulti
31/05-07/06	-10 %	686	Gratis	Gratis	915	229	229
07/06-14/06	-10 %	819	Gratis	Gratis	1.048	229	229
14/06-21/06	-10 %	938	Gratis	Gratis	1.167	229	229
21/06-28/06	-10 %	1.043	Gratis	-20 %	1.272	229	1.063
28/06-26/07	-10 %	1.141	Gratis	-20 %	1.370	229	1.142
26/07-02/08	-10 %	1.295	Gratis	-20 %	1.524	229	1.265
02/08-09/08	-10 %	1.498	Gratis	-20 %	1.727	229	1.427
09/08-23/08	-10 %	1.610	Gratis	-20 %	1.839	229	1.517
23/08-30/08	-10 %	1.498	Gratis	-20 %	1.727	229	1.427
30/08-06/09	-10 %	1.141	Gratis	-20 %	1.370	229	1.142
06/09-13/09	-10 %	819	Gratis	Gratis	1.048	229	229
13/09-20/09	-10 %	686	Gratis	Gratis	915	229	229

FEE 28405 - Quote settimanali per persona in Pensione Completa

Inizio/Fine soggiorno: domenica/domenica. Consegna camere dopo le ore 17.00 ed entro le 21.00, rilascio entro le ore 10.00. I soggiorni iniziano obbligatoriamente con la cena del giorno di arrivo e terminano con il pranzo del giorno di partenza.

Supplementi: sistemazione in Bilo tipo E, per persona a settimana, € 91 fino al 7/6, dal 26/7 al 2/8, dal 23/8 al 30/8 e dal 13/9, € 119 dal 7/6 al 21/6 e dal 6/9 al 13/9, € 126 dal 21/6 al 28/6, € 98 dal 28/6 al 26/7 e dal 30/8 al 6/9, € 42 dal 2/8 al 9/8, € 70 dal 9/8 al 23/8.

Riduzioni: 4° letto 3/12 anni nc* 50% dal 21/6 al 6/9, 100% nei restanti periodi; 4° letto adulti 20% dal 21/6 al 6/9, 100% nei restanti periodi; 5° letto in Bilocale 30%.

Baby 0/3 anni nc*: gratuiti nel letto con i genitori, pasti esclusi, culla su richiesta, € 50 a settimana da pagare in loco (non ammessa culla in eccedenza). Kit Asciugamani per infant (da richiedere alla prenotazione) € 50 a settimana a kit.

Cauzione obbligatoria, € 150 da versare all'arrivo (restituibile a fine soggiorno previa verifica dell'unità abitativa).

Tessera Club: dal 14/6 al 6/9, obbligatoria, da pagare in agenzia, € 35 per persona a settimana, baby 0/4 anni nc* esenti.

Note: supplementi, riduzioni e offerte da calcolare sulle quote di Solo Soggiorno.

Animali: non ammessi.



nc*: anni non compiuti.

OFFERTE SPECIALI

PRENOTA PRESTO Sconto 10% per prenotazioni confermate entro il 30/4. Cumulabile con le altre offerte.

BAMBINO GRATIS 1 bambino 3/12 anni nc* gratuito in camera con 2 adulti. Pacchetto Volo da € 229.

SPECIALE 3° LETTO 3° letto adulti gratuito fino al 21/6 e dal 6/9. Pacchetto Volo da € 229.

QUOTE PACCHETTO VOLO: info e condizioni a pag. 168.

- A 200 MT
BEVANDE
BIBERONERIA
ANIMAZIONE
BENESSERE
PARCHEGGIO
HELP LINE



Il villaggio sorge a Porto Cesareo, nota località della costa ionica salentina, a pochi km dal centro del paese; gode di una posizione strategica ideale per raggiungere le rinomate località di Gallipoli e Ugento.

SPIAGGIA A 200 metri ca dalla spiaggia di Porto Cesareo, di sabbia bianca e fine, con fondale dolcemente digradante, ideale per la balneazione dei più piccoli. Servizio Spiaggia facoltativo a pagamento, da richiedere alla prenotazione (1 ombrellone + 2 lettini ad unità abitativa).

SISTEMAZIONE Camere inserite in palazzine a 2 piani, dotate di telefono, tv, aria condizionata, frigo, cassaforte, servizi con doccia e asciugacapelli e veranda attrezzata. Disponibili camere Comfort 2/3 persone, tutte al piano terra (occupazione massima 2 adulti + 1 bambino fino a 12 anni non compiuti) e Family Suite per 2/5 persone (occupazione massima 3 adulti + 2 bambini fino a 12 anni non compiuti), alcune al piano terra (con supplemento).

RISTORAZIONE Prima colazione a buffet e pasti con servizio al tavolo fino al 21/6 e dal 6/9, nei restanti periodi servizio a buffet. Acqua, aranciata, cola, birra e vino da dispenser inclusi ai pasti. Disponibile servizio biberoneria, ad orari stabiliti, con assistenza e alimenti base per la preparazione delle pappe.

ATTIVITÀ E SERVIZI Reception, ristorante, parcheggio interno non custodito. Centro benessere c/o la Spa Baia-malva con massaggi e trattamenti benessere.

A PAGAMENTO Servizio spiaggia, accesso al centro benessere. Extra in genere.

TESSERA CLUB Include utilizzo piscina, intrattenimento diurno e serale con spettacoli e serate a tema o danzanti, Mini e Junior Club 4/18 anni non compiuti, campo da tennis, campo da calcetto, ping pong, acqua gym e nuoto, corsi collettivi degli sport previsti.



Table with 7 columns: PERIODI, Camera Comfort, 3° letto 0/12 anni nc*, 3° letto adulti, Camera Comfort, 3° letto 0/12 anni nc*, 3° letto adulti. Rows show prices for various periods from 31/05-07/06 to 13/09-20/09.

FEE 28404 - Quote settimanali per persona in Pensione Completa

Inizio/Fine soggiorno: domenica/domenica. Consegna camere dopo le ore 1700, rilascio entro le ore 10.00. I soggiorni iniziano obbligatoriamente con la cena del giorno di arrivo e terminano con la colazione del giorno di partenza.
Supplementi: Comfort Room singola 50%; Family Suite al piano terra € 70 per camera a settimana; Family Suite occupata da 2 persone 20%.
Riduzioni: 3° letto 0/12 anni nc* in Family Suite 80%; 4°/5° letto 0/12 anni nc* in Family Suite 50%; 3°/4°/5° letto adulti in Family Suite 20%. Mezza pensione € 10 per persona a notte.
Baby 0/3 anni nc*: riduzioni come da tabella, sistemazione in culla

propria o nel letto con i genitori, eventuale culla dell'hotel gratuita, da richiedere alla prenotazione e ad esaurimento.
Da pagare in loco: servizio spiaggia, obbligatorio, a settimana, € 160 fino al 7/6 e dal 6/9, € 195 dal 7/6 al 28/6 e dal 30/8 al 6/9, € 230 dal 28/6 al 2/8 e dal 23/8 al 30/8, € 265 dal 2/8 al 23/8.
Tessera Club: dal 21/6 al 6/9, obbligatoria, da pagare in loco, € 42 per persona a settimana, baby 0/4 anni nc* esenti.
Note: supplementi, riduzioni e offerte da calcolare sulle quote di Solo Soggiorno.
Animali: non ammessi.
nc*: anni non compiuti.



OFFERTE SPECIALI

SINGLE+BAMBINO 1 adulto+1 baby 0/3 anni nc* in Comfort pagano 1 quota intera+1 ridotta del 30%; 1 adulto+1 bimbo 3/12 anni nc* in Comfort pagano 1 quota intera+1 ridotta del 10%; 1 adulto+2 baby 0/3 anni nc* in Comfort pagano 1 quota intera+1 ridotta del 20%; 1 adulto+1 baby 0/3 anni nc*+1 bimbo 3/12 anni nc* in Comfort pagano 2 quote intere; 1 adulto+2 bimbi 3/12 anni nc* in Comfort pagano 2 quote intere+1 ridotta dell'80%.

PORTO SELVAGGIO RESORT

PUGLIA | GALLIPOLI/TORRE INSERRAGLIO (LE)

valutazione
appartamenti

93



Struttura situata all'interno del Complesso Turistico Torre Inserraglio, composta da un corpo centrale con i principali servizi e da 5 costruzioni a schiera su 2 piani dove sono ubicati gli appartamenti.

SPIAGGIA A 1.000 m ca piattaforma solarium sulla scogliera bassa e frastagliata, privata, attrezzata, con 2 accessi al mare, raggiungibile con servizio navetta ad orari stabiliti incluso nella Tessera Club. Servizio spiaggia a pagamento c/o lido convenzionato.

SISTEMAZIONE Appartamenti con angolo cottura, tv, aria condizionata autonoma, balconcino se al 1° piano, veranda se al piano terra, servizi con doccia. Bilocale per 2/3 persone (23/27 mq ca), soggiorno con divano letto singolo, camera matrimoniale. Trilocale per 4/5 persone (38/49 mq ca), soggiorno con divano letto singolo, camera ma-

trimoniale, camera a 2 letti. Su richiesta appartamenti per diversamente abili.

ATTIVITÀ E SERVIZI Ricevimento, sala tv, bar, anfiteatro, parcheggio privato non custodito. All'interno del Complesso Turistico Torre Inserraglio centro commerciale con 2 bar, ristorante, pizzeria-tavola calda, supermercato, bazar, sala giochi, sorveglianza interna.

A PAGAMENTO Centro Benessere. Extra in genere.

TESSERA CLUB Include uso della piscina, animazione soft diurna e serale, navetta da/per la spiaggia.

BENESSERE Centro Benessere con bagno turco, vasca nuvola, trattamenti estetici e massaggi.



PERIODI	SOLO SOGGIORNO		
	Prenota Presto	Bilo 2/3 pers.	Trilo 4/5 pers.
17/05-07/06	-10 %	304	462
07/06-21/06	-10 %	462	620
21/06-28/06	-10 %	515	777
28/06-05/07	-10 %	620	777
05/07-19/07	-10 %	777	935
19/07-02/08	-10 %	935	1.092
02/08-09/08	-10 %	1.120	1.310
09/08-16/08	-10 %	1.320	1.510
16/08-23/08	-10 %	1.120	1.310
23/08-30/08	-10 %	935	1.092
30/08-06/09	-10 %	462	620
06/09-27/09	-10 %	304	462

FEE 21574 - Quote settimanali per appartamento

Inizio/Fine soggiorno: domenica/domenica. Consegna appartamenti dalle ore 18.00, rilascio entro le ore 10.00.

Da pagare in loco: forfait servizi obbligatorio per consumi di luce ed acqua, prima fornitura biancheria da letto e da bagno, pulizia finale, per appartamento a settimana, € 130 in Bilo, € 160 in Trilo; noleggio culla (facoltativa, su richiesta) € 35 a settimana.

Cauzione: € 100 ad appartamento da versare all'arrivo.

Tessera Club: dal 17/5 al 27/9, obbligatoria da pagare in loco, per persona a settimana, € 40 dal 21/6 al 13/9, € 30 nei restanti periodi, bambini 0/4 anni nc* sempre esenti.

Animali: ammessi di piccola taglia, € 50 per disinfestazione finale da pagare in loco.

Note: biancheria da cucina non disponibile.

*nc: anni non compiuti.

OFFERTE SPECIALI

PRENOTA PRESTO Sconto 10% per prenotazioni confermate entro il 31/5.

BLU SALENTO VILLAGE

PUGLIA | GALLIPOLI/SANT'ISIDORO (LE)

valutazione
categoria
camere

●●●●○
★★★★
303



Situato nel cuore del Salento, poco distante dalla splendida cittadina barocca di Lecce e dalla caratteristica Gallipoli, l'elegante villaggio sorge in posizione privilegiata direttamente sul mare, a 7 km da Porto Cesareo, laddove la costa è caratterizzata da una inebriante successione di torri saracene, grotte marine, insenature, scogliere, isolotti e meravigliose spiagge di sabbia dorata.

SPIAGGIA Da 100 a 300 m ca, di sabbia bianca, raggiungibile tramite attraversamento stradale, attrezzata. Servizio spiaggia ad esaurimento (da segnalare alla conferma e non prenotabile) a pagamento.

SISTEMAZIONE Distribuite in costruzioni tipicamente mediterranee, immerse nel verde, eleganti ed accurate, dispongono tutte di telefono, tv, aria condizionata, frigo-bar (allestimento su richiesta a pagamento), cassaforte, servizi con doccia e asciugacapelli. Disponibili, con supplemento, camere con Terrazzo, camere con Terrazzo Vista Mare e camere Garden (ubicate al piano terra con patio attrezzato).

RISTORAZIONE Prima colazione e pasti a buffet serviti nell'ampia sala ristorante; acqua e vino della casa inclusi

ai pasti. Cena tipica settimanale. Disponibile inoltre ristorante "La Frisa" con piatti tipici della tradizione salentina (a posti limitati e su prenotazione in loco, apertura a discrezione della direzione).

ATTIVITÀ E SERVIZI Bar in piscina, connessione wi-fi nella hall e nelle camere Suite e Comfort, bazar ad orari stabiliti (servizio di gestione esterna), parco giochi per bambini, biberoneria, anfiteatro, campi da tennis, calcetto e pallavolo, parcheggio interno non custodito (ad esaurimento).

A PAGAMENTO Servizio spiaggia, assistenza medica, diving e attività di snorkeling (servizio di gestione esterna). Extra in genere.

TESSERA CLUB Include uso della piscina per adulti e bambini con idromassaggio e attrezzata con ombrelloni e sdraio ad esaurimento, animazione diurna e serale dal 7/6 al 13/9, corsi sportivi collettivi, uso delle strutture sportive secondo programma di animazione, mini club ad orari stabiliti.





PERIODI	SOLO SOGGIORNO				PACCHETTO VOLO		
	Prenota Presto	Quota Base	3°/4° letto 2/12 anni nc*	3°/4° letto adulti	Quota Base	3°/4° letto 2/12 anni nc*	3°/4° letto adulti
17/05-31/05	10 %	574	Gratis	-50 %	803	229	516
31/05-14/06	10 %	697	Gratis	-50 %	926	229	578
14/06-21/06	10 %	841	-50 %	-50 %	1.070	650	650
21/06-05/07	10 %	1.003	-50 %	-50 %	1.231	730	730
05/07-26/07	10 %	1.188	-50 %	-50 %	1.417	823	823
26/07-09/08	10 %	1.363	-50 %	-50 %	1.592	911	911
09/08-16/08	10 %	1.581	-50 %	-50 %	1.770	1.000	1.000
16/08-23/08	10 %	1.472	-50 %	-50 %	1.701	965	965
23/08-30/08	10 %	1.254	-50 %	-50 %	1.452	841	841
30/08-06/09	10 %	1.036	Gratis	-50 %	1.265	229	747
06/09-13/09	10 %	949	Gratis	-50 %	1.178	229	704
13/09-20/09	10 %	697	Gratis	-50 %	926	229	578
20/09-27/09	10 %	574	Gratis	-50 %	803	229	516

FEE 566 - Quote settimanali per persona in camera Standard in Pensione Completa

Inizio/Fine soggiorno: domenica/domenica. Consegna camere dopo le ore 17.00, rilascio entro le ore 10.00.

Supplementi: doppia uso singola 50%; camera con Terrazzo/camera Garden, per persona a notte, € 15 fino al 21/6 e dal 13/9, € 16 dal 21/6 al 5/7 e dal 30/8 al 13/9, € 33 dal 5/7 al 30/8; camera Vista Mare con Terrazzo, per persona a notte, € 23 fino al 21/6 e dal 13/9, € 25 dal 21/6 al 5/7, € 24 dal 30/8 al 13/9, € 49 dal 5/7 al 30/8 (da calcolare sulle quote della camera Standard).

Baby 0/2 anni nc*: gratuiti pasti esclusi; culla su richiesta € 10 a notte da pagare in loco (accettata culla propria senza supplemento).

Da pagare in loco: servizio spiaggia (1 ombrellone + 2 lettini, ad esaurimento, da segnalare in fase conferma e non prenotabile), per camera

a settimana: fino al 7/6 e dal 20/9 1°/2° fila € 75, 3°/4° fila € 50, 5°/6° fila € 40; dalla 7° alla 10° fila € 30; dal 7/6 al 27/6 e dal 6/9 al 20/9: 1°/2° fila € 125, 3°/4° fila € 100, 5°/6° fila € 90, dalla 7° alla 10° fila € 80; dal 27/6 al 2/8 e dal 30/8 al 6/9: 1°/2° fila € 210, 3°/4° fila € 180, 5°/6° fila € 160, dalla 7° alla 10° fila € 150; dal 2/8 al 30/8: 1°/2° fila € 240, 3°/4° fila € 210, 5°/6° fila € 200, dalla 7° alla 10° fila € 180.

Tessera Club: dal 7/6 al 13/9, obbligatoria da pagare in loco, per persona a settimana, adulti € 42 a notte, bambini 6/12 anni nc* € 28 a notte, 0/6 anni nc* sempre esenti.

Animali: non ammessi.

Note: supplementi, riduzioni e offerte da calcolare sulle quote di Solo Soggiorno. CIN IT075052A100020698.



nc*: anni non compiuti.

OFFERTE SPECIALI

PRENOTA PRESTO Sconto 10% per prenotazioni confermate entro il 31/3.

BAMBINO GRATIS 1 o 2 bambini 2/12 anni nc* gratuiti in camera con 2 adulti per soggiorni di minimo 7 notti fino al 14/6 e dal 30/8. Pacchetto Volo da € 229.

QUOTE PACCHETTO VOLO: info e condizioni a pag. 168.

CASE VACANZA BAI VERDE

PUGLIA | GALLIPOLI (LE)

valutazione
appartamenti

15



Situati nella famosa località residenziale Baia Verde, a circa 2 km da Gallipoli, famosa per le spiagge di sabbia e la frizzante vita serale e notturna.

SPIAGGIA Dai 50 a 700 m, di sabbia. Possibilità di convenzioni con i lidi locali.

SISTEMAZIONE Arredati secondo il gusto dei singoli proprietari, gli appartamenti sono inseriti in complessi diversi a più piani; disponibili, con supplemento, unità con aria condizionata, doppi servizi o posto auto. Monolocale per 2 persone, unico ambiente con angolo cottura, letto o divano letto e servizi. Bilocale per 2/4 persone, composti da soggiorno-pranzo con divano letto doppio, camera matrimoniale e servizi. Trilocale per 4 persone, soggiorno-pranzo, camera matrimoniale e camera a 2 letti; Trilocale per 5/6 persone, composto da soggiorno-pranzo con divano letto singolo o matrimoniale, camera matrimoniale,

camera a due letti e servizi. Quadrilocale per 6/8 persone, composto da soggiorno-pranzo con divano letto, tre camere doppie e servizi. In tutte le tipologie possibilità di letto aggiunto, su richiesta, con supplemento.

ATTIVITÀ E SERVIZI Ricevimento e info point (9:00/20:00), assistenza tecnica. Nelle vicinanze lidi attrezzati, ristoranti, noleggio bici, moto e auto, market, bar e negozi di vario genere.

A PAGAMENTO Passaggio navetta dall'ufficio ricevimento di Gallipoli all'appartamento assegnato. Extra in genere. Carpe Diem Card include: navetta all'arrivo dalla fermata pullman o treno di Gallipoli all'ufficio ritiro chiavi per il check-in e poi alla sistemazione prenotata, 1 cocktail di benvenuto, 3 ingressi a settimana nei locali più esclusivi del Salento, 1 escursione in barca.



PERIODI	SOLO SOGGIORNO							
	Nice Price	Mono 2 pers.	Nice Price	Bilo 2/4 pers.	Nice Price	Trilo 4/6 pers.	Nice Price	Quadri 6/8 pers.
17/05-14/06	210	300	280	400	350	500	385	550
14/06-05/07	300	400	450	600	525	700	638	850
05/07-12/07	375	500	525	700	638	850	938	1.250
12/07-19/07	600	750	800	1.000	1.000	1.250	1.440	1.800
19/07-26/07	810	900	1.170	1.300	1.485	1.650	1.845	2.050
26/07-02/08	903	950	1.283	1.350	1.615	1.700	2.090	2.200
02/08-09/08	950	1.000	1.330	1.400	1.710	1.800	2.280	2.400
09/08-23/08	998	1.050	1.472	1.550	1.995	2.100	2.470	2.600
23/08-30/08	600	750	800	1.000	1.000	1.250	1.440	1.800
30/08-13/09	300	400	450	600	525	700	638	850

FEE 28322 - Quote settimanali per appartamento

Inizio/Fine soggiorno: domenica/domenica. Consegna appartamenti dalle ore 17:00 alle ore 20:00, rilascio entro le ore 10:00. Possibilità su richiesta di late check-in dalle 20:00 alle 23:00 e late check-out entro le 14:00 con supplemento di € 30 per appartamento.

Da pagare in loco: forfait servizi, obbligatorio, per appartamento a settimana, € 100 in Mono, € 180 in Bilo, € 240 in Trilo, € 280 in Quadri, include consumi energetici e pulizia finale (escluso angolo cottura a cura del cliente, altrimenti ulteriore addebito € 50) e prima fornitura biancheria da letto monouso biologica. Supplementi facoltativi (da richiedere alla prenotazione): appartamento con aria condizionata € 70 a settimana; Trilo o Quadri con doppi servizi € 70 a settimana; posto auto € 70 a settimana; letto aggiunto (3° letto in Mono, 5° letto

in Bilo, 7° letto in Trilo e 9° letto in Quadri), a settimana, € 100 fino al 12/7 e dal 30/8, € 150 dal 12/7 al 26/7 e dal 23/8 al 30/8, € 200 dal 26/7 al 23/8; noleggio biancheria (monouso biologica), letto matrimoniale € 18, letto singolo € 10, kit da bagno (3 asciugamani) € 6 per persona; navetta da/per Gallipoli, per persona, € 7 a tratta/€ 12 andata e ritorno.

Cauzione: € 50 per persona (€ 150 per appartamento in caso di nucleo familiare), da versare all'arrivo e restituibile a fine soggiorno.

Carpe Diem Card: facoltativa, da richiedere alla prenotazione e da pagare in agenzia, € 90 per persona, include: navetta all'arrivo dalla fermata pullman o treno di Gallipoli all'ufficio ritiro chiavi per il check-in e poi alla sistemazione prenotata, 1 cocktail di benvenuto, 3 ingressi

a settimana nei locali più esclusivi del Salento, 1 escursione in barca.

Animali: ammessi, su richiesta, di piccola taglia € 50 per disinfezione finale da pagare in loco.

Note: biancheria da cucina e culla non disponibili.

OFFERTE SPECIALI

NICE PRICE Offerta a posti limitati.

CASE VACANZA SAN GIOVANNI

PUGLIA | GALLIPOLI (LE)

valutazione
appartamenti

●●●○○
26



Tutte le case vacanza sono situate nella zona di Lido San Giovanni, lo storico lido da cui prende il nome. In posizione strategica, a metà strada tra Baia Verde e il centro città, è ideale per raggiungere a piedi sia le spiagge che il centro, percorrendo il suggestivo lungomare Galilei con i suoi mercatini, camioncini di street food e le giostrine per i più piccoli.

SPIAGGIA Da 50 a 500 m ca dal mare di Gallipoli Città e a 800 m ca dalle prime spiagge di Baia Verde.

SISTEMAZIONE Le case vacanza sono tutte diverse tra loro e arredate secondo i gusti dei singoli proprietari, tutte situate in complessi diversi a più piani. Alcuni appartamenti sono dotati di aria condizionata e posto auto (su richiesta, con supplemento). Monolocali per 2 persone, composti da unico ambiente con angolo cottura, letto matrimoniale o divano letto e servizi. Bilocale per 2/4 persone composto da soggiorno-pranzo con divano letto doppio e camera

con due letti e servizi; Trilocale per 4 persone, composto da soggiorno-pranzo, camera matrimoniale, camera con due letti e servizi; Trilocale per 5/6 persone, con soggiorno-pranzo con divano letto, camera matrimoniale, camera con due letti e servizi; Quadrilocale per 6/8 persone, con soggiorno-pranzo con divano letto, 3 camere da letto matrimoniali e letti singoli e servizi. Disponibili Trilo e Quadri con doppi servizi (con supplemento).

ATTIVITÀ E SERVIZI Ricevimento e info point a Gallipoli (9:00/20:00), assistenza tecnica h24. Nelle vicinanze market, ristoranti e negozi per lo shopping.

A PAGAMENTO Extra in genere. Carpe Diem Card include: navetta all'arrivo dalla fermata pullman o treno di Gallipoli all'ufficio ritiro chiavi per il check-in e poi alla sistemazione prenotata, 1 cocktail di benvenuto, 3 ingressi a settimana nei locali più esclusivi del Salento, 1 escursione in barca. Posto auto (su richiesta).



PERIODI	SOLO SOGGIORNO							
	Nice Price	Mono 2 pers.	Nice Price	Bilo 2/4 pers.	Nice Price	Trilo 4/6 pers.	Nice Price	Quadri 6/8 pers.
16/05-13/06	210	300	280	400	350	500	420	600
13/06-04/07	300	400	450	600	525	700	638	850
04/07-11/07	375	500	525	700	637	850	975	1.300
11/07-18/07	560	700	720	900	920	1.150	1.400	1.750
18/07-25/07	765	850	990	1.100	1.350	1.500	1.800	2.000
25/07-01/08	855	900	1.188	1.250	1.473	1.550	2.043	2.150
01/08-08/08	903	950	1.235	1.300	1.615	1.700	2.185	2.300
08/08-22/08	950	1.000	1.378	1.450	1.805	1.900	2.375	2.500
22/08-29/08	560	700	720	900	920	1.150	1.400	1.750
29/08-05/09	300	400	450	600	525	700	638	850
05/09-19/09	210	300	280	400	350	500	420	600

FEE 29536 - Quote settimanali per appartamento

Inizio/Fine soggiorno: sabato/sabato. Possibilità su richiesta di late check-in dalle 20.00 alle 23.00 e late check-out entro le 14.00 con supplemento € 30 per appartamento. Consegna appartamenti dalle ore 17.00 alle ore 20.00, rilascio entro le ore 10.00.

Da pagare in loco: forfait servizi, obbligatorio, per appartamento a settimana, in Mono € 100, in Bilo € 180, in Trilo € 240, in Quadri € 280 include consumi energetici, prima fornitura biancheria da letto monouso biologica, pulizia finale (escluso angolo cottura a cura del cliente, altrimenti ulteriore addebito € 50). Supplementi facoltativi (da richiedere alla prenotazione): aria condizionata € 70 per apparta-

mento a settimana (ad esaurimento); doppi servizi (solo Trilo e Quadri) € 70 a settimana; posto auto € 70 a settimana (ad esaurimento, da richiedere alla prenotazione); noleggio biancheria (monouso biologica), letto matrimoniale € 18, letto singolo € 10, kit da bagno (3 asciugamani) € 10 per persona.

Cauzione: € 50 per persona (€ 150 per appartamento in caso di nucleo familiare), da versare all'arrivo e restituibile a fine soggiorno.

Carpe Diem Card: facoltativa, da richiedere alla prenotazione e da pagare in agenzia, € 90 per persona, include: navetta all'arrivo dalla fermata pullman o treno di Gallipoli all'ufficio ritiro chiavi per il check-

in e poi alla sistemazione prenotata, 1 cocktail di benvenuto, 3 ingressi a settimana nei locali più esclusivi del Salento, 1 escursione in barca.

Animali: ammessi, su richiesta, di piccola taglia € 50 per disinfezione finale da pagare in loco.

Note: biancheria da cucina e culla non disponibili.

OFFERTE SPECIALI

NICE PRICE Offerta a posti limitati.

QUOTE PACCHETTO VOLO: info e condizioni a pag. 168.

RESORT ARCO DEL SARACINO

PUGLIA | LIDO MARINI (LE)

valutazione
categoria
camere

●●●○○
★★★★
166



In località Lido Marini, tra Gallipoli e Santa Maria di Leuca, nella famosa zona chiamata "Maldive del Salento" conosciuta per il suo mare cristallino. Gli appartamenti, sono tutti inseriti in unità abitative a 2 piani, tutti con comodo ingresso indipendente.

SPIAGGIA A 1,5 km, di sabbia fine con stabilimento privato "Lido Nereide", attrezzato con ombrelloni, lettini, servizi, docce, snack bar, raggiungibile con servizio navetta ad orari stabiliti. Servizio spiaggia obbligatorio a pagamento.

SISTEMAZIONE Appartamenti per 2/4 persone tutti con tv, aria condizionata, telefono, servizi con doccia e posto auto riservato, al primo piano con terrazzo e al piano terra con giardino/patio.

RISTORAZIONE Pasti con servizio al tavolo nell'ampia sala ristorante climatizzata con patio esterno, 1 lt acqua inclu-

sa ai pasti. Possibilità su richiesta di menu per diete specifiche e intolleranze.

ATTIVITÀ E SERVIZI Reception, bar in piscina e snack bar in spiaggia, 2 piscine di cui 1 per bambini, anfiteatro, parco giochi e parcheggio riservato non custodito e scoperto.

A PAGAMENTO Noleggio auto e moto, escursioni e gite in barca. Nelle vicinanze equitazione, diving, karting e pista di pattinaggio. Extra in genere.

TESSERA CLUB Include uso delle piscine, uso diurno dei campi sportivi, animazione diurna e serale per adulti e bambini con giochi e tornei in spiaggia, corsi collettivi degli sport previsti quali step, aerobica, acquadance, acquagym, baby-dance, stretching, balli e intrattenimenti serali con spettacoli, mini club 4/12 anni non compiuti e junior club 12/17 anni non compiuti con personale specializzato.





PERIODI	SOLO SOGGIORNO	
	Nice Price	Bilo 4 pers.
31/05-14/06	-10 %	450
14/06-21/06	-10 %	500
21/06-28/06	-10 %	650
28/06-12/07	-10 %	900
12/07-19/07	-10 %	1.100
19/07-02/08	-10 %	1.200
02/08-09/08	-10 %	1.350
09/08-23/08	-5 %	1.600
23/08-30/08	-5 %	900
30/08-06/09	-10 %	550
06/09-20/09	-10 %	450

FEE 29432 - Quote settimanali per appartamento

Inizio/Fine soggiorno: domenica/domenica; Possibilità su richiesta di soggiorni liberi minimo 3 notti fino al 2/7 e dal 6/9 quote pro-rata. Consegna appartamenti dalle ore 17.00, rilascio entro le ore 10.00.

Le quote comprendono: prima fornitura biancheria da letto e da bagno.

Da pagare in loco: supplementi obbligatori: forfait consumi energetici € 5 per persona a notte; pulizia finale (escluso angolo cottura con obbligo di riconsegnarlo pulito, altrimenti ulteriore addebito € 30), € 80 per appartamento; servizio spiaggia (1 ombrellone + 2 lettini) dalla 3° fila, per appartamento a settimana, € 150 a giugno e settembre, € 175 a luglio e agosto. Supplementi facoltativi (da richiedere alla

prenotazione): lettino da campeggio (biancheria esclusa) € 5 a notte, accettato lettino proprio senza supplemento; servizio spiaggia nelle prime file, facoltativo su richiesta, per appartamento a settimana, 1° fila € 300, 2° fila € 220.

Cauzione: non richiesta.

Tessera Club: dal 31/5 al 20/9, obbligatoria da pagare in loco, € 10 per persona a notte, baby 0/4 anni nc* esenti.

Animali: non ammessi.

Note: biancheria da cucina/letto/bagno non disponibili. CIN IT075066A100021007.

*nc: anni non compiuti.



PERIODI	SOLO SOGGIORNO				PACCHETTO VOLO		
	Nice Price	Quota Base	3° letto 4/6 anni nc*	3° letto 6/14 anni nc*	Quota Base	3° letto 4/6 anni nc*	3° letto 6/14 anni nc*
31/05-14/06	-10 %	595	Gratis	Gratis	824	229	229
14/06-21/06	-10 %	700	Gratis	Gratis	929	229	229
21/06-28/06	-10 %	735	Gratis	-50 %	964	229	597
28/06-12/07	-10 %	805	Gratis	-50 %	1.034	229	632
12/07-26/07	-10 %	910	Gratis	-50 %	1.139	229	684
26/07-09/08	-10 %	980	Gratis	-50 %	1.209	229	719
09/08-23/08	-5 %	1.190	Gratis	-50 %	1.419	229	824
23/08-30/08	-5 %	840	Gratis	-50 %	1.069	229	694
30/08-06/09	-10 %	735	Gratis	-50 %	964	229	597
06/09-20/09	-10 %	630	Gratis	Gratis	859	229	229

FEE 21907 - Quote settimanali per persona in Pensione Completa

Inizio/Fine soggiorno: domenica/domenica. Possibilità su richiesta di soggiorni liberi minimo 3 notti fino al 2/7 e dal 6/9 quote pro-rata. Consegna camere dopo le ore 17.00, rilascio entro le ore 10.00.

Riduzioni: 4° letto 4/14 anni nc* 50%; 3°/4° letto adulti 50% fino al 21/6 e dal 6/9, 30% nei restanti periodi; mezza pensione € 15 per persona a notte.

Baby 0/4 anni nc*: gratuiti nel letto con i genitori o in culla propria, pasti da menu inclusi; lettino da campeggio su richiesta € 35 a settimana da pagare in loco (biancheria non disponibile).

Da pagare in loco: servizio spiaggia obbligatorio, (1 ombrellone + 2 lettini) dalla 3° fila, per appartamento a settimana € 150 a giugno e settembre, € 175 a luglio e agosto; servizio spiaggia nelle prime file, facoltativo su richiesta, per appartamento a settimana, 1° fila € 300, 2°

fila € 220; attivazione angolo cottura, su richiesta, € 40 a settimana. **Tessera Club:** dal 31/5 al 20/9, obbligatoria da pagare in loco, € 10 per persona a notte, 0/4 anni nc* esenti.

Animali: non ammessi.

Note: camera singola disponibilità e quotazioni su richiesta; supplementi, riduzioni e offerte da calcolare sulle quote di Solo Soggiorno. Sistemazione prevista in Mono o Bilo in base al numero degli occupanti, a discrezione della direzione. CIN IT075066A100021007.

*nc: anni non compiuti.



OFFERTE SPECIALI

NICE PRICE Offerta a posti limitati, valida per soggiorni di minimo 7 notti. Esauriti i posti dedicati all'offerta la percentuale di sconto potrà subire modifiche con step del 5%. Cumulabile con le altre offerte.

BAMBINO GRATIS 1 bambino 4/6 anni nc* gratuito in camera con 2 adulti in tutti i periodi; 1 bambino 6/14 anni nc* gratuito in camera con 2 adulti fino al 21/6 e dal 6/9. Offerta valida per soggiorni di minimo 7 notti. Pacchetto Volo da € 229.

QUOTE PACCHETTO VOLO: info e condizioni a pag. 168.

HOTEL RESIDENCE MIRAMARE

PUGLIA | TORRE VADO (LE)

valutazione
categoria
camere

●●●○○
★★★
43



500 MT



WIFI FREE



ANIMALI



PARCHEGGIO



HELPLINE



Situata a Torre Vado, tra Santa Maria di Leuca e Gallipoli, la struttura si compone di appartamenti a schiera, piano terra e primo piano e di un'ampia zona servizi. Propone sia la formula Hotel che la formula Residence. A 8 km da Santa Maria di Leuca.

SPIAGGIA A 500 m ca dalla scogliera bassa e a 900 m ca dalla spiaggia di sabbia con vari stabilimenti balneari. Servizio spiaggia a pagamento.

SISTEMAZIONE Gli appartamenti, al piano terra o al piano superiore, sono arredati in modo pratico e funzionale e dispongono tutti di ingresso indipendente, angolo cottura, tv, climatizzatore, servizi, balcone o patio attrezzati. Bilocale per 4 persone, soggiorno con divano letto doppio e camera matrimoniale. Villetta per 6 persone, soggiorno

con divano letto doppio, camera doppia e camera matrimoniale; possibilità di 7° letto con supplemento (solo in formula Residence).

RISTORAZIONE Ristorante con pasti con servizio al tavolo. Acqua inclusa ai pasti

ATTIVITÀ E SERVIZI Reception, bar. Le quote comprendono: piscina attrezzata con ombrelloni e sdraio (ad esaurimento), campo da calcetto, piccola zona palestra, wi-fi nella zona della reception, parcheggio scoperto non custodito.

A PAGAMENTO Servizio spiaggia, escursioni, noleggio biciclette. Extra in genere.





PERIODI	SOLO SOGGIORNO		
	Nice Price	Bilo 4 pers.	Villetta 6 pers.
31/05-14/06	-10 %	450	650
14/06-28/06	-10 %	480	680
28/06-12/07	-10 %	790	990
12/07-19/07	-10 %	910	1.100
19/07-02/08	-10 %	990	1.190
02/08-09/08	-10 %	1.040	1.240
09/08-23/08	-5 %	1.350	1.500
23/08-30/08	-5 %	800	1.000
30/08-20/09	-10 %	450	650

FEE 28379 - Quote settimanali per appartamento

Inizio/Fine soggiorno: domenica/domenica. Possibilità, su richiesta, di soggiorni sabato/sabato (quote pro-rata). Consegna appartamenti dalle ore 16.00 alle ore 20.00, rilascio entro le ore 10.00.

Le quote comprendono: consumi energetici; climatizzatore; prima fornitura biancheria da letto e da bagno.

Da pagare in loco: Supplementi obbligatori: forfait consumi € 5 per appartamento a notte; pulizia finale, ad appartamento, Bilo € 80,

Villetta € 100 (escluso angolo cottura con obbligo di riconsegnarlo pulito, altrimenti ulteriore addebito € 30). Supplementi facoltativi (da richiedere alla prenotazione): 7° letto in Villetta € 10 a notte.

Cautione: non richiesta.

Animali: ammessi di piccola taglia, su richiesta, escluso aree comuni, € 70 per sanificazione finale da pagare in loco.

Note: biancheria da cucina non disponibile. CIN.IT075050A100095686.



PERIODI	SOLO SOGGIORNO				PACCHETTO VOLO		
	Nice Price	Quota Base	3° letto 4/6 anni nc*	3° letto 6/14 anni nc*	Quota Base	3° letto 4/6 anni nc*	3° letto 6/14 anni nc*
31/05-14/06	-10 %	490	Gratis	Gratis	719	229	229
14/06-21/06	-10 %	525	Gratis	Gratis	754	229	229
21/06-28/06	-10 %	525	Gratis	-50 %	754	229	492
28/06-12/07	-10 %	630	Gratis	-50 %	859	229	544
12/07-26/07	-10 %	665	Gratis	-50 %	894	229	562
26/07-09/08	-10 %	735	Gratis	-50 %	964	229	597
09/08-23/08	-5 %	840	Gratis	-50 %	1.069	229	649
23/08-30/08	-5 %	770	Gratis	-50 %	999	229	614
30/08-06/09	-10 %	630	Gratis	-50 %	859	229	544
06/09-20/09	-10 %	490	Gratis	Gratis	719	229	229

FEE 28378 - Quote per persona in Mezza Pensione

Inizio/Fine soggiorno: domenica/domenica; possibilità su richiesta di soggiorni liberi, minimo 3 notti, fino al 2/7 e dal 6/9 (quote pro-rata). Consegna appartamenti dalle ore 16.00 alle ore 20.00, rilascio appartamenti entro le ore 10.00.

Le quote comprendono: trattamento di mezza pensione con acqua ai pasti; 1 riassetto infrasettimanale con cambio biancheria per soggiorni di minimo 7 notti.

Riduzioni: 4° letto 4/14 anni nc* 50%; 3°/4° letto adulti 30% dal 21/6 al 6/9, 50% nei restanti periodi.

Baby 0/4 anni nc*: gratuiti in culla propria o nel letto con i genitori, pasti da menu inclusi; lettino da campeggio su richiesta € 35 a settimana da pagare in loco.

Da pagare in loco: uso angolo cottura (obbligo di riconsegnarlo puli-

to), su richiesta, € 40 a settimana.

Animali: ammessi di piccola taglia, su richiesta, escluso aree comuni, € 70 per sanificazione finale da pagare in loco.

Note: supplementi, riduzioni e offerte da calcolare sulle quote di Solo Soggiorno. Camera singola disponibilità e quotazioni su richiesta. CIN.IT075050A100095686.

*nc: anni non compiuti.



OFFERTE SPECIALI

BAMBINO GRATIS 1 bambino 4/14 anni nc* gratuito in camera con due adulti fino al 14/6 e dal 6/9; 1 bambino 4/6 anni nc* gratuito in camera con due adulti dal 14/6 al 6/9. Offerta valida per soggiorni di minimo 7 notti.

NICE PRICE Sconto 10% per soggiorni fino al 9/8 e dal 30/8, sconto 5% per soggiorni dal 9/8 al 30/8. Offerta a posti limitati. Offerta valida per soggiorni di minimo 7 notti.

NICE PRICE Sconto 10% fino al 9/8 e dal 30/8, sconto 5% dal 9/8 al 30/8. Offerta a posti limitati.

QUOTE PACCHETTO VOLO: info e condizioni a pag. 168.



800 MT



BENESSERE



WIFI FREE



ANIMALI



PARCHEGGIO



HELP LINE

valutazione
categoria
camere



A 3 km da Otranto, in posizione privilegiata vicino alla nota spiaggia di Baia dei Turchi, una delle perle più rare ed ammirate di tutto il Salento. Gli ambienti eleganti dal design raffinato, con evidenti richiami all'oriente e alla cultura Zen, regalano un'atmosfera davvero magica e rilassante. La sua vicinanza a Otranto lo rende inoltre punto di partenza privilegiato per visite di interesse storico-culturale oltre che gastronomico. **Il Resort è riservato ad una clientela Over 18.**

SPIAGGIA A 1.500 m, c/o la rinomata Baia dei Turchi, all'interno dell'oasi protetta Laghi di Alimini, con arenile di sabbia fine, attrezzata con ombrelloni e lettini e, compatibilmente con le norme che tutelano questo litorale, dotata solo di servizi igienici ecologici. Raggiungibile con navetta (ad orari stabiliti) e da un percorso a piedi attraverso la pineta per circa 500 mt. Piccolo chiosco bar (gestione esterna). Servizio spiaggia (1 ombrellone + 2 lettini) a pagamento ad esaurimento.

SISTEMAZIONE Camere in stile etnico-minimalista per 2/3 persone. Le camere al piano terra, con veranda attrezzata, dispongono tutte di letto matrimoniale e 3° letto alla francese, mentre le camere al 1° piano dispongono di balcone attrezzato, letto matrimoniale e divano. Sono tutte dotate di aria condizionata a controllo autonomo, telefono, tv, wi-fi, minibar (allestimento su richiesta, a pagamento), bollitore per caffè americano, tisane e thè, cassaforte, servizi con doccia e asciugacapelli. Possibilità, su richiesta, di camere comunicanti per 4 persone, ubicate al 1° piano, composte da 2 camere matrimoniali e doppi servizi. Disponibili camere per ospiti diversamente abili.

RISTORAZIONE Prima colazione a buffet con possibilità di late breakfast fino alle 11.00 c/o il pool bar. Gli ospiti possono scegliere tra 2 ristoranti: il "Pascià", con 2 sale interne climatizzate e veranda esterna, propone una cucina variegata e raffinata con specialità mediterranee e salentine. Acqua microfiltrata liscia o gassata inclusa nelle quote. Una volta alla settimana serata tipica salentina. Previa segnalazione, disponibili piatti per ospiti con intolleranze alimentari (alimenti base confezionati forniti durante l'orario di apertura del ristorante); la struttura non dispone di un'area separata adibita a cucina per celiaci.

ATTIVITÀ E SERVIZI Hall con ricevimento e bar, pool bar/bistrot, zona lettura con libri e quotidiani, angolo tisaneria, aria condizionata in tutti gli ambienti comuni, wi-fi free, servizio escursioni, parcheggio interno recintato non custodito. Le quote includono: navetta da/per la spiaggia ad orari stabiliti, piscina (1.000 mq) con solarium, ombrelloni e lettini orientali (ad esaurimento), palestra con cardio-fitness, yoga, pilates, campo polivalente in erba sintetica (calcetto/tennis), serate con piano bar.

A PAGAMENTO Servizio spiaggia; Formula Top, Formula Top Plus. Nelle vicinanze equitazione, Diving Center, go-kart (pista internazionale), escursioni in barca, campo da golf a 18 buche Par 72, sport acquatici, surf, noleggio barche ed auto. Extra in genere.

BENESSERE All'interno del Resort, area relax con zona relax e massaggi, un luogo ovattato dove riappropriarsi del tempo e armonizzare i sensi con il colore avvolgente degli ambienti e l'odore degli olii e degli incensi.



FORMULA TOP PLUS

- Include: ombrellone riservato in 1° fila ° tavolo riservato al ristorante ° late check-out ore 12.00 ° prima fornitura frigobar (6 bibite + 4 succhi + 2 aperitivi analcolici) ° 2 bottiglie di acqua (1/2 lt) in camera al giorno.

FORMULA TOP

- Include: ombrellone riservato in 2° fila ° tavolo riservato al ristorante ° late check-out ore 12.00 ° prima fornitura frigobar (6 bibite + 4 succhi + 2 aperitivi analcolici) ° 2 bottiglie di acqua (1/2 lt) in camera al giorno.

Formula Top valida per soggiorni di minimo 7 notti, da richiedere alla prenotazione



PERIODI	SOLO SOGGIORNO		PACCHETTO VOLO	
	Quote a partire da	3* letto adulti	Quote a partire da	3* letto adulti
31/05-07/06	55	-10 %	614	576
07/06-14/06	85	-10 %	824	765
14/06-21/06	105	-10 %	964	891
21/06-28/06	120	-10 %	1.069	985
28/06-05/07	125	-10 %	1.104	1.017
05/07-12/07	130	-10 %	1.139	1.048
12/07-19/07	135	-10 %	1.174	1.080
19/07-26/07	145	-10 %	1.244	1.143
26/07-02/08	150	-10 %	1.279	1.174
02/08-09/08	180	-10 %	1.489	1.363
09/08-16/08	220	-10 %	1.769	1.615
16/08-23/08	185	-10 %	1.524	1.395
23/08-30/08	135	-10 %	1.174	1.080
30/08-06/09	95	-10 %	894	828
06/09-13/09	65	-10 %	684	639
13/09-20/09	55	-10 %	614	576

FEE 21873 - Quote per persona in Pernottamento e Prima Colazione

Inizio/Fine soggiorno: Solo Soggiorno: quote giornaliera, libero minimo 2 notti fino al 21/6 e dal 13/9, 3 notti dal 21/6 al 2/8 e dal 30/8 al 13/9, 5 notti dal 2/8 al 30/8. Pacchetto Volo: quote settimanali domenica/domenica. Inizio servizi e consegna camere dopo le ore 16.00, termine servizi e rilascio camere entro le ore 10.00.

Supplementi: Week End (notti del venerdì e sabato) 10% per soggiorni inferiori a 5 notti fino al 2/8 e dal 30/8; doppia uso singola 75% dal 9/8 al 30/8, 50% nei restanti periodi; Mezza Pensione € 30 per persona a notte (include menu à la carte e servizio al tavolo); Tavolo assegnato, per notte a camera, € 8 fino al 27/6 e dal 5/9, € 10 dal 27/6 al 1/8, € 15 dal 1/8 al 5/9; Formula Top, da richiedere alla prenotazione, € 25 per camera a notte (valida per soggiorni di minimo 7 notti);

Formula Top Plus, da richiedere alla prenotazione, € 30 per camera a notte (valida per soggiorni di minimo 7 notti).

Da pagare in loco: supplementi facoltativi: noleggio telo mare € 5 (cauzione € 10), eventuale cambio € 5; Servizio spiaggia, da richiedere alla prenotazione, al giorno: dalla 2ª fila € 15 fino al 28/6 e dal 30/8, € 20 dal 28/6 al 2/8, € 25 dal 2/8 al 30/8; supplemento 1ª fila in spiaggia € 15.

Animali: ammessi, di piccola taglia su richiesta, € 20 a notte da pagare in agenzia (include disinfestazione finale).

Note: Camera singola non disponibile. Occupazione minima in camere comunicanti 4 persone con pagamento di 4 quote intere. Supplementi, riduzioni e offerte da calcolare sulle quote di Solo Soggiorno.

CIN IT075057A100067848.

PACCHETTO VOLO

Le quote comprendono: 7 notti di soggiorno + volo speciale ITC a/r dai principali aeroporti per Brindisi, assistenza aeroportuale, transfer collettivo per il villaggio e vv.

Blocca Prezzo: obbligatorio € 55 per persona.

Forfait tasse e oneri: obbligatorio € 80 per persona.

Supplementi: soggiorni di 2 o più settimane, da € 110 per persona.

Note: tariffe a posti limitati.



BLUMARE RESIDENCE

PUGLIA | ALIMINI (LE)

valutazione
appartamenti

72

700 MT

WIFI FREE

PARCHEGGIO

HELP LINE



Nel cuore del Salento, in località Frassanito, a pochi minuti da Torre dell'Orso e da Otranto, la struttura è composta da un corpo centrale con i servizi e da unità abitative su 2 piani.

SPIAGGIA A Frassanito, a 700 m ca, di sabbia e scogli con lidi attrezzati o spiaggia libera, raggiungibile a piedi o in bicicletta lungo un percorso nel verde. Spiaggia di Alimini a pochi minuti.

SISTEMAZIONE Unità abitative tutte con ingresso indipendente, angolo cottura, tv, cassaforte, aria condizionata (con supplemento), servizi con doccia e asciugacapelli. Al piano terra (con supplemento) con veranda attrezzata e

giardino o al 1° piano con veranda attrezzata. Bilocali per 2/4 persone, soggiorno con divano letto doppio e camera matrimoniale. Su richiesta, appartamenti per diversamente abili.

ATTIVITÀ E SERVIZI 2 piscine di cui 1 semiolimpionica e 1 per bambini, solarium attrezzato (ombrelloni e sdraio ad esaurimento), ping pong, bar, wi-fi nelle aree comuni, sala tv, piccola area giochi per bambini, parcheggio interno non custodito.

A PAGAMENTO Escursioni, gite in barca e in bici, visita in canoa dei Laghi di Alimini. Nelle vicinanze possibilità di noleggio windsurf e vela, passeggiate a cavallo.

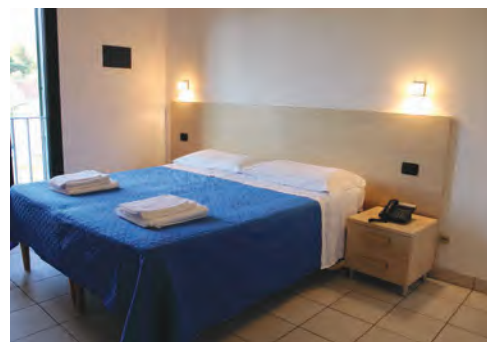

PERIODI	SOLO SOGGIORNO	
	Prenota Presto	Bilo 2/4 pers.
31/05-14/06	-10 %	420
14/06-21/06	-10 %	490
21/06-28/06	-10 %	630
28/06-12/07	-10 %	770
12/07-02/08	-10 %	840
02/08-09/08	-10 %	1.260
09/08-16/08	-10 %	1.540
16/08-23/08	-10 %	1.400
23/08-30/08	-10 %	1.120
30/08-06/09	-10 %	630
06/09-13/09	-10 %	490
13/09-20/09	-10 %	420

FEE 24966 - Quote settimanali per appartamento

Inizio/Fine soggiorno: domenica/domenica. Consegna appartamenti dopo le ore 17.00, rilascio entro le ore 10.00.

Supplementi: appartamento al piano terra € 70 a settimana.

Da pagare in loco: supplementi obbligatori: forfait servizi per consumi energetici, prima fornitura biancheria da letto e accesso alle piscine, € 56 per persona a settimana; pulizia finale (escluso angolo cottura a cura del cliente, altrimenti ulteriore addebito € 50), € 60

per appartamento. Supplementi facoltativi (da richiedere alla prenotazione): cambio extra biancheria da letto, € 10 a cambio, biancheria da bagno € 10 per persona a set; aria condizionata € 70 per appartamento a settimana.

Cauzione: € 150 ad appartamento da versare all'arrivo.

Animali: non ammessi.

Note: biancheria da cucina non disponibile.

OFFERTE SPECIALI

PRENOTA PRESTO Sconto 10% per prenotazioni confermate entro il 30/4. Offerta a posti limitati.

HOTEL CLUB SOLARA

PUGLIA | OTRANTO/CONCA SPECCHIULLA (LE)

valutazione
categoria
camere

★★★★○
★★★
48

350 MT

BEVANDE

ANIMAZIONE

ANIMALI

PARCHEGGIO

HELP LINE



A circa 12 km da Otranto e a 2 km da Torre dell'Orso e dai laghi Alimini, il complesso è all'interno del Villaggio Conca Specchiulla.

SPIAGGIA A 350 m dalla costa raggiungibile attraverso la pineta. A 5 minuti stabilimento balneare privato ed attrezzato. Servizio spiaggia e navetta inclusi nella Tessera Club (1 ombrellone + 2 lettini a camera).

SISTEMAZIONE Camere dotate di tv, frigobar, aria condizionata, giardino solarium, servizi con asciugacapelli. Standard doppie, triple e triple con letto aggiunto, composte da letto matrimoniale e letto a castello o 2 letti singoli (spazi limitati, scelta da indicare alla prenotazione, salvo disponibilità); Bicamere per 4/5 persone, doppio vano, ideali per nuclei familiari.

RISTORAZIONE Pasti a buffet, 1/2 lt acqua e 1/4 lt di vino della casa inclusi ai pasti. Possibilità di cucina per celiaci (forniti alimenti base, non garantita assenza di contaminazione).

ATTIVITÀ E SERVIZI 2 bar di cui 1 in piscina, custodia valori al ricevimento, parcheggio interno non custodito, sala convegni e tv.

A PAGAMENTO Illuminazione campi da tennis. Extra in genere.

TESSERA CLUB Include servizio spiaggia e navetta da/per la spiaggia, piscina, miniclub 4/16 anni non compiuti, animazione, parco giochi per bambini, beach volley, beach tennis, ping pong, parcheggio riservato.



PERIODI	SOLO SOGGIORNO			PACCHETTO VOLO		
	Nice Price	Quota Base	3° letto 4/16 anni nc*	4° letto 4/16 anni nc*	Quota Base	3° letto 4/16 anni nc*
07/06-14/06	-15%	413	-50%	Gratis	642	436
14/06-21/06	-15%	413	-50%	Gratis	642	436
21/06-28/06	-15%	497	-50%	Gratis	726	478
28/06-05/07	-15%	497	-50%	Gratis	726	478
05/07-12/07	-15%	595	-50%	Gratis	824	527
12/07-19/07	-15%	595	-50%	Gratis	824	527
19/07-26/07	-15%	665	-50%	Gratis	894	562
26/07-02/08	-15%	665	-50%	Gratis	894	562
02/08-09/08	-15%	770	-50%	-50%	999	614
09/08-16/08	-15%	910	-50%	-50%	1.139	684
16/08-23/08	-15%	840	-50%	-50%	1.069	649
23/08-30/08	-15%	595	-50%	Gratis	824	527
30/08-06/09	-15%	469	-50%	Gratis	698	464
06/09-13/09	-15%	413	-50%	Gratis	642	436

FEE 297 - Quote settimanali per persona in camera Standard in Mezza Pensione

Inizio/Fine soggiorno: domenica/domenica. Consegna camere dopo le ore 16.00, rilascio entro le ore 10.00.

Supplementi: camera singola € 140 a settimana fino al 21/6 e dal 6/9, non disponibile nei restanti periodi.

Riduzioni: 5° letto 4/16 anni nc* 50%; 3°/4°/5° letto adulti 30%.

Baby 0/4 anni nc*: supplemento obbligatorio € 20 a notte da pagare in loco, pasti da menu inclusi.

Da pagare in loco: pensione completa, per persona a notte, adulti € 20, bambini 4/16 anni nc* € 15 per persona a notte (da richiedere alla prenotazione).

Tessera Club: dal 14/6 al 6/9, obbligatoria da pagare in loco, per persona a settimana, adulti € 50, bambini 4/16 anni nc* € 25, 0/4 anni

nc* esenti.

Animali: ammessi su richiesta, € 50 per disinfestazione finale da pagare in loco (non possono accedere all'area balneabile della piscina e in spiaggia, possono accedere al ristorante solo nel trasporto rigido).

Note: occupazione minima in Bicamera 4 persone (baby 0/4 anni nc* inclusi); in Tripla letto aggiunto non ammessa culla in eccedenza. Supplementi, riduzioni e offerte da calcolare sulle quote di Solo Soggiorno. CIN IT075057B100022415.

*nc: anni non compiuti.

OFFERTE SPECIALI

NICE PRICE Offerta a posti limitati. Cumulabile con le altre offerte.

SPECIALE 4° LETTO 1 bambino 4/16 anni nc* gratuito in 4° letto in tripla + letto aggiunto fino al 2/8 e dal 30/8.

PIANO FAMIGLIA 2+2+3, 2 adulti + 2 bambini 4/16 anni nc* in Bicamera pagano 3 quote intere.

QUOTE PACCHETTO VOLO: info e condizioni a pag. 168.

futura
selected

CORTE DEL SALENTO

TORRE DELL'ORSO
PUGLIA



1.000 MT



BEVANDE



ANIMAZIONE



PARCHEGGIO



HELP LINE

valutazione
categoria
camere

●●●●○
★★★★★
124

Il complesso sorge in località S. Andrea, a soli 2 km da Torre dell'Orso. L'architettura, dal fascino tipicamente mediterraneo riprende in chiave moderna la pianta delle tipiche "case a corte" salentine con i loro patii interni sui quali si affaccia una parte delle camere. Le linee semplici e gradevoli e gli ampi spazi curati con giardini e vialetti, realizzano con straordinaria armonia il connubio tra comfort e sobrietà. Le numerose attività per adulti e piccini, la grande piscina e le belle spiagge del litorale rendono la struttura ideale per una vacanza in famiglia o con gli amici.





SPIAGGIA Lido convenzionato ad Alimini raggiungibile in pochi minuti con comodo servizio navetta ad orari stabiliti, incluso nella Tessera Club. Servizio spiaggia obbligatorio a pagamento. Il complesso dista 1 km circa dalla baia di Torre San Andrea e 2 km dalle note spiagge di Torre dell'Orso.

SISTEMAZIONE Le camere sono disposte a corte, tutte con ingresso indipendente, aria condizionata, tv, frigobar (allestimento su richiesta a pagamento), cassaforte, telefono, servizi con doccia e asciugacapelli. Camere Standard per 2 persone, al piano terra con portafinestra, con possibilità di 3° letto aggiunto (divano/letto lungh. 1,80 m, consigliato per bambini fino a 12 anni non compiuti) o culla da campeggio baby 0/3 anni non compiuti (non possibile entrambi); camere Comfort per 2 persone, come le precedenti, ma con piccolo cortile esterno lastricato attrezzato con tavolo e sedie; camere Family per 2/4 persone, al piano superiore, con letto a castello. Su richiesta camere per ospiti diversamente abili al piano terra.

RISTORAZIONE Prima colazione a buffet in sala interna climatizzata, pasti con servizio al tavolo in sala esterna clima-

tizzata oppure, qualora le condizioni meteorologiche non lo permettano, in sala interna climatizzata con doppio turno; cucina con piatti tipici locali e ricette nazionali, 3 serate a tema ogni settimana; 1/2 lt di acqua e 1/4 lt di vino della casa inclusi ai pasti. Per i più piccoli baby menu 0/1 anno non compiuti (solo minestrina) o possibilità di preparazione di prodotti propri. Previa segnalazione, disponibili piatti per ospiti con intolleranze alimentari (alimenti base confezionati forniti durante l'orario di apertura del ristorante); la struttura non dispone di un'area separata adibita a cucina per celiaci. Disponibili sedioloni per i piccoli ospiti (ad esaurimento).

ATTIVITÀ E SERVIZI Ampia hall con ricevimento, bar, piscina (1.100 mq ca) con bar e ampio solarium attrezzato (ad esaurimento), sala riunioni, anfiteatro, campo da tennis e campo da calcetto, area fitness, bambinopoli e parco giochi per bambini, parcheggio interno non custodito.

A PAGAMENTO Illuminazione dei campi sportivi, servizio spiaggia presso lido convenzionato; nelle vicinanze possi-

bilità di praticare equitazione, escursioni in bici su percorsi guidati, extra in genere.

TESSERA CLUB Include servizio navetta da/per la spiaggia ad orari stabiliti, uso dei campi sportivi e della piscina con solarium attrezzato (ad esaurimento), animazione diurna e serale con giochi, tornei, corsi sportivi collettivi, ginnastica in acqua (in spiaggia), intrattenimenti, fitness-ballo, spettacoli serali e piano bar, mini club 3/11 anni non compiuti e junior club 11/16 anni non compiuti ad orari stabiliti. Tutte le attività sono sospese la domenica.

FORMULA GOLD

Colazione in camera (su richiesta) ° Servizio spiaggia in 1° o 2° fila (1 ombrellone + 2 lettini) ° 2 teli mare con cambio infrasettimanale ° Prima fornitura frigobar ° Riassetto della camera 2 volte al giorno ° Late check out ore 12.00. Da richiedere alla prenotazione e da pagare in loco, salvo disponibilità (valida per soggiorni di minimo 7 notti).



PERIODI	SOLO SOGGIORNO	SUPERBIMBI		PACCHETTO VOLO		SUPERBIMBI
	Quote a partire da	3° letto 3/14 anni nc*	4° letto 3/14 anni nc*	Quote a partire da	3°/4° letto 12/14 anni nc*	3°/4° letto 3/12 anni nc*
24/05-07/06	392	Gratis	Gratis	541	149	99
07/06-14/06	420	Gratis	Gratis	569	149	99
14/06-21/06	476	Gratis	Gratis	625	149	99
21/06-28/06	560	Gratis	Gratis	709	149	99
28/06-12/07	616	Gratis	Gratis	765	149	99
12/07-02/08	700	Gratis	Gratis	849	149	99
02/08-09/08	868	Gratis	Gratis	1.017	149	99
09/08-16/08	980	Gratis	Gratis	1.129	149	99
16/08-23/08	868	Gratis	Gratis	1.017	149	99
23/08-30/08	700	Gratis	Gratis	849	149	99
30/08-06/09	504	Gratis	Gratis	653	149	99
06/09-13/09	392	Gratis	Gratis	541	149	99

FEE 24543 - Quote settimanali per persona in camera Standard in Pensione Completa

Inizio/Fine soggiorno: domenica/domenica. Su richiesta, soggiorni di minimo 2 notti fino al 21/6 e dal 6/9 (quote pro-rata), nei restanti periodi possibilità di soggiorni inferiori a 7 notti con supplemento € 10 per persona a notte. Consegna camere dopo le ore 16.30 e rilascio entro le ore 10.00.

Supplementi: doppia uso singola Standard 20% fino al 21/6 e dal 23/8, 50% dal 21/6 al 26/7 (non disponibile nei restanti periodi); camera Family, per persona a notte, € 12 dal 24/5 al 7/6, € 16 dal 7/6 al 21/6 e dal 30/8 al 13/9, € 20 dal 21/6 al 28/6, € 24 dal 28/6 al 9/8 e dal 16/8 al 23/8, € 28 dal 9/8 al 16/8, € 27 dal 23/8 al 30/8; camera Comfort € 5 per camera a notte (da calcolare sulle quote della camera Standard, non soggetto a riduzioni e/o offerte).

Riduzioni: 3°/4° letto adulti 25% dal 2/8 al 23/8, 50% nei restanti periodi.

Baby 0/3 anni nc*: gratuiti pasti da menu dedicato inclusi; culla su richiesta, ad esaurimento, € 5 a notte da pagare in loco (accettata culla propria senza supplemento).

Da pagare in loco: supplementi obbligatori: servizio spiaggia (1 ombrellone + 2 lettini a camera a partire dalla 4° fila ad imbuto) € 70 per camera a settimana o frazione, € 10 per camera al giorno solo per soggiorni week end. Supplementi facoltativi: Formula Gold € 35 per

camera a notte.

Tessera Club: dal 24/5 al 13/9 obbligatoria da pagare in loco, € 45 per persona a settimana (quote pro-rata per soggiorni inferiori a 7 notti), bambini 0/3 anni nc* sempre esenti.

Animali: non ammessi.

Note: il numero delle persone occupanti la camera non può eccedere il numero di posti letto previsto, baby 0/3 anni nc* inclusi nel conteggio. Supplementi, riduzioni e offerte da calcolare sulle quote di Solo Soggiorno.

nc*: anni non compiuti.

PACCHETTO VOLO

Le quote comprendono: 7 notti di soggiorno + volo speciale ITC a/r dai principali aeroporti per Brindisi, assistenza aeroportuale, transfer collettivo per il villaggio e vv.

Supplementi: soggiorni di 2 o più settimane, da € 110 per persona.

Baby 0/2 anni nc*: gratuiti, tasse escluse.

Forfait tasse e oneri: obbligatorio € 80 per persona.

Blocca Prezzo: obbligatorio € 55 per persona.

Note: tariffe a posti limitati.



OFFERTE SPECIALI

FUTURA SUPERBIMBI 1 bimbo 3/14 anni nc* gratuito in 3° letto in camera con 2 adulti, offerta a posti limitati, esauriti i posti dedicati, contributo pasti obbligatorio da pagare in loco, a notte, € 20 dal 26/7 al 23/8, € 10 nei restanti periodi.

1 bimbo 3/14 anni nc* gratuito in 4° letto pasti inclusi fino al 26/7 e dal 23/8, dal 26/7 al 23/8 contributo pasti obbligatorio da pagare in loco, € 20 a notte, offerta a posti limitati; esauriti i posti dedicati, contributo pasti obbligatorio da pagare in loco, a notte, € 20 dal 26/7 al 23/8, € 10 nei restanti periodi. Miniquota Volo da € 99.

SPECIALE COPPIE Sconto 5% per 2 persone in doppia Standard, offerta valida per soggiorni di minimo 7 notti.

SINGLE+BAMBINO 1 adulto con 1 bimbo 3/14 anni nc* in doppia Standard/Comfort pagano 1 quota intera + 1 riduzione del 50% fino al 28/6 e dal 23/8.

Offerte a posti limitati. Condizioni e dettagli a pag. 166.

VILLAGGIO WELCOME TO BAHIA

PUGLIA | CAROVIGNO (BR)

valutazione
categoria
camere

●●●○○
★★★
102



In località Pantanagianni, a pochi km dalla riserva di Torre Guaceto, il complesso è costituito da una zona bungalow e da una zona campeggio separata ma non divisa.

SPIAGGIA A 650 m, di sabbia e piccoli scogli, privata e attrezzata, raggiungibile con servizio navetta ad orari stabiliti. Servizio spiaggia e navetta inclusi nella Tessera Club (1 ombrellone + 2 lettini ad unità abitativa).

SISTEMAZIONE Bungalow Standard semplici ed essenziali e bungalow Superior modernamente arredati, tutti in muratura e al piano terra. Bilocale Standard per 2/4 persone, soggiorno con cucina componibile e letto a castello, cameretta con letto matrimoniale, ventilatore a soffitto, alcuni con aria condizionata (con supplemento), piccolo bagno con doccia (alcuni senza bidet) e spazio esterno attrezzato; Bilocale Superior per 3/5 persone, soggiorno con cucina e divano letto matrimoniale, camera con letto matrimoniale e letto singolo, tv, aria condizionata (con supplemento), servizi con doccia e veranda esterna coperta e attrezzata; Trilocale Superior per 4/7 persone, soggiorno con cucina e divano letto matrimoniale, camera con letto matrimoniale e letto singolo, cameretta con 2 letti singoli,

tv, aria condizionata (con supplemento), servizi con doccia e veranda esterna coperta attrezzata. Tutti gli appartamenti vengono utilizzati sia per la Formula Residence che per la Formula Hotel.

RISTORAZIONE In Formula Hotel pasti a buffet. Acqua e vino in caraffa inclusi ai pasti.

ATTIVITÀ E SERVIZI Ricevimento con tabacchi, bar, ristorante, pizzeria, market, parcheggio interno non custodito.

A PAGAMENTO Uso campi da tennis e da calcetto, illuminazione dei campi sportivi.

TESSERA CLUB Include uso piscina con zona per adulti e zona per bambini, campo polivalente, animazione diurna e serale, corsi collettivi di nuoto, tennis, aerobica, acquagym, giochi e tornei, Miniclub 3/7 anni non compiuti, Teeny Club 7/13 anni non compiuti e Junior Club 13/18 anni non compiuti con area giochi all'aperto, posto auto, servizio spiaggia, navetta da/per la spiaggia.





PERIODI	SOLO SOGGIORNO			
	Prenota Presto	Bilo Standard 2/4 pers.	Bilo Superior 3/5 pers.	Trilo Superior 4/7 pers.
30/05-13/06	-15 %	280	476	595
13/06-20/06	-15 %	301	483	602
20/06-27/06	-15 %	357	539	658
27/06-04/07	-15 %	511	630	749
04/07-18/07	-15 %	567	777	896
18/07-25/07	-15 %	700	805	924
25/07-01/08	-15 %	784	1.071	1.162
01/08-08/08	-5 %	959	1.169	1.274
08/08-16/08	-5 %	1.488	1.896	2.224
16/08-23/08	-5 %	1.155	1.414	1.540
23/08-30/08	-5 %	679	847	1.008
30/08-06/09	-15 %	378	539	658

FEE 21856 - Quote settimanali per appartamento

Inizio/Fine soggiorno: sabato/sabato fino all'8/8, fisso 8 notti dall'8/8 al 16/8, domenica/domenica dal 16/8 al 6/9. Possibilità su richiesta di soggiorni di 10 notti, quote pro-rata. Consegna appartamenti dopo le ore 17.00, rilascio entro le ore 10.00.

Le quote comprendono: consumi di luce, acqua e gas, tv (in Superior).

Da pagare in loco: supplementi obbligatori: pulizia finale € 65 ad appartamento (escluso angolo cottura a cura del cliente). Supplementi facoltativi (da segnalare alla prenotazione): biancheria da letto e da bagno, a kit, € 15 singolo, € 30 matrimoniale; biancheria da bagno € 6 per persona a kit; tv in Bilo Standard (ad esaurimento) € 56 a settimana; aria condizionata € 56 a settimana; lettino da campeggio baby

0/1 anno nc* gratuito, baby 1/3 anni nc* gratuito (in sostituzione di un letto base), € 56 a settimana se in eccedenza il numero di posti letto previsto (accettato lettino proprio con stesso supplemento).

Cauzione: € 150 ad appartamento da versare all'arrivo.

Tessera Club: dal 30/5 al 6/9, obbligatoria da pagare in loco, € 45 per persona a settimana, bambini 0/3 anni nc* esenti.

Animali: ammessi di piccola/media taglia, su richiesta, escluso aree comuni, € 56 a settimana da pagare in loco.

Note: biancheria da cucina non disponibile. Non è possibile rimuovere letti negli appartamenti.

nc*: anni non compiuti.



PERIODI	SOLO SOGGIORNO				PACCHETTO VOLO		
	Prenota Presto	Quota Base	3° letto Bilo Standard	3° letto Bilo Superior	Quota Base	3° letto Bilo Standard	3° letto Bilo Superior
06/06-20/06	-15 %	476	-20 %	-15 %	705	793	828
20/06-27/06	-15 %	476	-20 %	-15 %	715	801	837
27/06-11/07	-15 %	546	-20 %	-15 %	775	849	888
11/07-18/07	-15 %	546	-20 %	-15 %	785	857	896
18/07-25/07	-15 %	616	-20 %	-15 %	845	905	947
25/07-01/08	-15 %	616	-20 %	-15 %	858	915	958
01/08-08/08	-5 %	707	-20 %	-15 %	-	-	-
08/08-16/08	-5 %	928	-20 %	-15 %	1.157	1.155	1.212
16/08-23/08	-5 %	707	-20 %	-15 %	936	978	1.025
23/08-30/08	-5 %	595	-20 %	-15 %	824	888	929

FEE 28949 - Quote settimanali per persona in Pensione Completa

Inizio/Fine soggiorno: Solo Soggiorno: fisso dall'8/8 al 16/8, domenica/domenica dal 16/8 al 30/8, sabato/sabato nei restanti periodi. Pacchetto Volo: domenica/domenica su richiesta (quote pro-rata già conteggiate in tabella). Consegna camere dopo le ore 17.00, rilascio entro le ore 10.00.

Le quote comprendono: riassetto giornaliero escluso angolo cottura, prima fornitura biancheria da letto + 1 cambio settimanale, prima fornitura biancheria da bagno + 2 cambi settimanali.

Baby 0/3 anni nc*: baby 0/1 anno nc* gratuiti, culla e pasti da menu inclusi; baby 1/3 anni nc* supplemento obbligatorio € 119 a settimana da pagare in loco, include lettino da campeggio (da richiedere alla prenotazione), pasti a buffet e uso angolo cottura (accettato lettino proprio con stesso supplemento).

Cauzione: € 150 ad unità abitativa da versare all'arrivo.

Tessera Club: dal 6/6 al 30/8, obbligatoria da pagare in loco, € 45 per persona a settimana, bambini 0/3 anni nc* esenti.

Animali: ammessi di piccola/media taglia, su richiesta, escluso aree comuni, € 56 a settimana da pagare in loco.

Note: in caso di compimento dei 3 anni durante il soggiorno, verrà applicata la riduzione prevista per la fascia d'età corrispondente. Camera singola, quotazioni su richiesta. Supplementi, riduzioni e offerte da calcolare sulle quote di Solo Soggiorno.

nc*: anni non compiuti.



OFFERTE SPECIALI

PRENOTA PRESTO Per prenotazioni confermate entro il 30/4, sconto 15% per soggiorni fino al 1/8 (e dal 30/8 in Residence), sconto 5% per soggiorni dal 1/8. Cumulabile con le altre offerte.

SPECIALE BAMBINO 1 bimbo 3/11 anni nc* gratuito in solo pernottamento (3° letto in Bilo Standard, 4° letto in Bilo Superior, 5° letto in Trilo Superior), fino al 1/8 e dal 22/8. Contributo pasti obbligatorio € 154 a settimana da pagare in loco. Cumulabile con Piano Famiglia.

PIANO FAMIGLIA In Hotel (senza limiti d'età): 4=3, 4 persone in Bilo Standard pagano 3 quote intere; 4=3,5, 4 persone in Bilo Superior pagano 3 quote intere e 1 ridotta del 50%; 5=4, 5 persone in Bilo Superior pagano 4 quote intere; 4=3,8, 4 persone in Trilo Superior pagano 3 quote intere e 1 ridotta del 20%; 5=4,5, 5 persone in Trilo Superior pagano 4 quote intere e 1 ridotta del 50%; 6=5, 6 persone in Trilo Superior pagano 5 quote intere; 7=5,5, 7 persone in Trilo Superior pagano 5 quote intere e 1 ridotta del 50%.

TORRE GUACETO RESORT

PUGLIA | CAROVIGNO (BR)

valutazione
categoria
camere

●●●●○
★★★★
110



In perfetto stile mediterraneo, il complesso sorge in località Specchiolla, a ridosso dell'incantevole riserva naturale di Torre Guaceto a due passi dalle splendide località di interesse storico culturale della Puglia.

SPIAGGIA A 400 m ca, riservata e attrezzata, di sabbia bianca e granulosa all'interno di un'insenatura dal fondo roccioso tipico della costa locale (per l'accesso al mare è consigliato l'uso delle scarpette). Raggiungibile a piedi o con servizio navetta gratuito. Servizio spiaggia incluso nella Tessera Club (1 ombrellone + 2 lettini a sistemazione).

SISTEMAZIONE Camere dislocate in blocchi separati a 2 piani, tutte dotate di telefono, tv, aria condizionata, frigorifero (allestimento su richiesta, consumazioni a pagamento), cassetta di sicurezza e servizi con doccia, la maggior parte dispone di veranda o balcone. Camere Standard per 2/4 persone e Family Deluxe per 4/6 persone, composte da 2 camere comunicanti con doppio patio e doppi servizi. Disponibili su richiesta camere per ospiti diversamente abili.

RISTORAZIONE Pasti a buffet con piatti della cucina pugliese e nazionale; acqua e vino inclusi ai pasti. Per gli ospiti celiaci menù dedicato, forniti alimenti base.

ATTIVITÀ E SERVIZI 1 bar in piscina, ristorante interno con aria condizionata, wi-fi free in alcune aree comuni, anfiteatro, parcheggio scoperto non custodito.

A PAGAMENTO Escursioni e servizio transfer (su richiesta). Extra in genere.

TESSERA SERVIZI: Include uso della piscina, navetta da/per la spiaggia, servizio spiaggia, utilizzo dei campi sportivi, animazione diurna e serale con tornei, cabaret e spettacoli serali in teatro all'aperto, miniclub 3/12 anni non compiuti e junior club 12/18 anni non compiuti.

PACCHETTO PREMIUM

Include free drink di benvenuto, welcome gift e coffee machine in camera, riassetto serale della camera con rifornimento giornaliero di acqua nel frigo bar, setup camera Premium, 2 bici adulti (su richiesta), telo mare con cambio giornaliero, ombrellone riservato presso il lido, Oasis Beach Menù (lunch box per potersi godere la giornata in riserva). Alcuni servizi del pacchetto premium potrebbero variare in base alla stagione ed all'occupazione.





PERIODI	SOLO SOGGIORNO			PACCHETTO VOLO		
	Quota Base	3° letto 3/13 anni nc*	4° letto 3/13 anni nc*	Quota Base	3° letto 3/13 anni nc*	4° letto 3/13 anni nc*
13/06-20/06	80	Gratis	-50 %	809	229	519
20/06-27/06	100	Gratis	-50 %	929	229	579
27/06-04/07	100	Gratis	-50 %	939	229	584
04/07-11/07	110	Gratis	-50 %	999	229	614
11/07-18/07	110	Gratis	-50 %	1.009	229	619
18/07-25/07	120	Gratis	-50 %	1.069	229	649
25/07-02/08	120	Gratis	-50 %	1.079	229	654
02/08-08/08	130	-50 %	-50 %	1.169	699	699
08/08-23/08	160	-50 %	-50 %	1.349	789	789
23/08-30/08	130	-50 %	-50 %	1.139	684	684
30/08-06/09	100	Gratis	-50 %	929	229	579
06/09-27/09	80	Gratis	-50 %	789	229	509

FEE 25781 - Quote per persona in Pensione Completa

Inizio/Fine soggiorno: Solo Soggiorno: quote giornaliere, soggiorni libero minimo 3 notti fino all'8/8 e dal 23/8, minimo 7 notti nei restanti periodi. Pacchetto Volo: quote settimanali domenica/domenica. Il soggiorno inizia obbligatoriamente con la cena del giorno di arrivo e termina con il pranzo del giorno di partenza; pranzo del giorno di arrivo, su richiesta e da pagare in loco, adulti € 25, bambini 3/13 anni nc* € 20, 0/3 anni esenti. Consegna camere dopo le ore 1700, rilascio entro le ore 10.00.

Supplementi: doppia uso singola 50%. Pacchetto Premium, per camera a notte, € 30 fino al 6/9, € 20 dal 6/9.

Riduzioni: in Family 3°/4°/5°/6° letto 3/13 anni nc* 50%; 3°/4°/5°/6°

letto adulti 20%. Mezza Pensione, per persona a notte, € 10 fino al 4/7 e dal 30/8, € 15 nei restanti periodi.

Baby 0/3 anni nc*: gratuiti nel letto con i genitori, pasti da menu inclusi; culla, su richiesta, € 7 a notte da pagare in loco (accettata culla propria senza supplemento).

Da pagare in loco: servizio spiaggia assegnato nelle prime due file, per camera, a notte € 10 fino al 14/6 e dal 13/9, € 20 nei restanti periodi; Early check-in (dopo le 11.00, su richiesta) € 50 a camera; late check-out (entro le 18.00, secondo disponibilità) € 80 a camera; passeggio di cortesia € 7 al giorno (cauzione € 50).

Tessera Servizi: dal 13/6 al 27/9, obbligatoria da pagare in loco, per

camera a notte, € 20 fino al 27/6 e dal 6/9, € 25 dal 27/6 al 2/8 e dal 30/8 al 6/9, € 30 nei restanti periodi.

Note: in camera Family occupazione minima 4 persone, supplementi riduzioni e/o offerte da calcolare sulle quote di Solo Soggiorno.

Animali: non ammessi.

nc*: anni non compiuti.

OFFERTE SPECIALI

BAMBINO GRATIS 1 bambino 3/13 anni nc* gratuito in camera con 2 adulti, escluso 2/8-30/8.

QUOTE PACCHETTO VOLO: info e condizioni a pag. 168.

VILLAGGIO ULIVETO

PUGLIA | RODI GARGANICO (FG)

valutazione
categoria
camere

★★★★○
★★★
100



Inserito in un comprensorio di 50.000 mq, il villaggio è situato in un'altura che digrada verso il mare ed è costituito da un corpo centrale e da mini villette.

SPIAGGIA A 450 m, di sabbia fine, attrezzata, raggiungibile percorrendo una stradina pedonale con attraversamento o con navetta. Servizio spiaggia incluso nella Tessera Club a partire dalla 4° fila (1 ombrellone + 2 lettini a camera).

SISTEMAZIONE Tutte le camere, arredate in modo semplice e funzionale, dispongono di tv, minifrigo, aria condizionata e servizi con doccia, ballatoio o patio attrezzato. Disponibili Villette Standard per 2/4 persone, ubicate nella zona più tranquilla del complesso; Villette Comfort Centrali per 2/4 persone, sparse nel verde, in zona prossima al centro ma comunque tranquilla e poco rumorosa; Villette Village Centrali per 2/4 persone, vista mare, in zona centrale adiacente ai servizi principali.

RISTORAZIONE Ristorante il "Gazebo" con veranda. Pasti a buffet servito. Acqua e vino della casa inclusi ai pasti. La Formula All Inclusive comprende: 8.00-20.00 c/o il bar della struttura, soft drink alla spina, birra alla spina, una marca di amaro e limoncello locale. Consumo illimitato di cocktails selezionati (11.00-20.00).

ATTIVITÀ E SERVIZI Ricevimento, bar, biberoneria h24, sala tv esterna con Sky calcio, anfiteatro, rivendita giornali e tabacchi, parcheggio non custodito.

A PAGAMENTO Servizio spiaggia nelle prime file.

TESSERA CLUB Include uso delle 2 piscine di cui 1 vista mare e 1 per bambini, utilizzo diurno campo da tennis e calcetto, canoe e pedalò, bocce, ping pong, corsi collettivi di fitness, animazione diurna con giochi e tornei e serale con cabaret e balli di gruppo, Mini-Junior-Young Club 4/20 anni non compiuti; servizio spiaggia, navetta da/per la spiaggia; transfer da/per la stazione FS di Rodi Garganico.



PERIODI	SOLO SOGGIORNO							
	Prenota Presto 1	Prenota Presto 2	Prenota Presto 3	Villetta Standard	3° letto 3/14 anni nc*	4° letto 3/14 anni nc*	3° letto adulti	4° letto adulti
07/06-14/06	-20%	-15%	-10%	504	Gratis	Gratis	-30%	-80%
14/06-21/06	-20%	-15%	-10%	574	Gratis	Gratis	-30%	-80%
21/06-28/06	-20%	-15%	-10%	588	Gratis	Gratis	-30%	-80%
28/06-05/07	-20%	-15%	-10%	693	Gratis	Gratis	-30%	-80%
05/07-12/07	-20%	-15%	-10%	798	Gratis	Gratis	-30%	-80%
12/07-26/07	-20%	-15%	-10%	840	Gratis	Gratis	-30%	-80%
26/07-02/08	-20%	-15%	-10%	770	Gratis	Gratis	-30%	-80%
02/08-09/08	-20%	-15%	-10%	959	Gratis	Gratis	-30%	-80%
09/08-23/08	-20%	-15%	-10%	1.169	Gratis	Gratis	-30%	-80%
23/08-30/08	-20%	-15%	-10%	805	Gratis	Gratis	-30%	-80%
30/08-06/09	-20%	-15%	-10%	630	Gratis	Gratis	-30%	-80%
06/09-13/09	-20%	-15%	-10%	504	Gratis	Gratis	-30%	-80%

FEE 25773 - Quote settimanali per persona in Pensione Completa

Inizio/Fine Soggiorno: domenica/domenica. Possibilità su richiesta soggiorni liberi minimo 3 notti, fino al 21/6 e dal 6/9, quote pro-rata. Consegna camere dopo le ore 17.00, rilascio entro le ore 10.00. I soggiorni iniziano con la cena del giorno di arrivo e terminano con il pranzo del giorno di partenza.

Supplementi: camera Comfort Centrale € 10 per camera a notte; camera Village Centrale € 20 per camera a notte; All Inclusive € 40 per camera a notte.

Riduzioni: Mezza Pensione € 10 per persona a notte (applicabile sulle prime due quote, non praticata dall'8/8 al 23/8).

Baby 0/3 anni nc*: supplemento obbligatorio € 15 a notte da pagare in loco, include: culla (su richiesta), pasti da menu, uso biberoneria h24, seggiolone al ristorante, set biancheria e kit baby (1 detergente corpo/capelli).

Da pagare in loco: supplementi facoltativi (da richiedere alla prenotazione): cambio giornaliero biancheria da bagno per tutta la camera € 15 per camera a notte.

Tessera Club: dal 7/6 al 13/9, obbligatoria da pagare in loco, € 50 per persona a soggiorno, baby 0/3 anni nc* esenti.

Animali: ammessi di piccola e media taglia, escluso aree comuni, da segnalare alla prenotazione, € 70 a soggiorno da pagare in loco. Disponibile sgambatoio in erba, gli animali sono sempre soggetti al regolamento del Villaggio (libretto sanitario obbligatorio). Per i possessori di animali il soggiorno inizia con il pranzo del giorno di arrivo e termina con la colazione del giorno di partenza.

Note: camera singola Standard quotazioni su richiesta. CIN IT071043B200049451.

nc*: anni non compiuti.

OFFERTE SPECIALI

PRENOTA PRESTO 1, 2 E 3 Sconto 20% per conferme entro il 31/3; sconto 15% per conferme dal 1/4 al 30/4; sconto 10% per conferme dal 1/5 al 31/5. Cumulabile con le altre offerte.

NICE PRICE Per conferme almeno 30 giorni prima, sconto 10% per soggiorni fino al 9/8 e dal 23/8, sconto 5% per soggiorni dal 9/8 al 23/8. Cumulabile con le altre offerte escluso Prenota Presto.

BAMBINO GRATIS 1 bimbo 3/14 anni nc* gratuito in camera con 2 adulti.

SPECIALE 4° LETTO 1 bimbo 3/14 anni nc* gratuito in 4° letto, contributo pasti obbligatorio da pagare in agenzia, a settimana, € 28 dal 9/8 al 23/8, € 21 nei restanti periodi.

C.T. BAIA SANTA BARBARA

PUGLIA | RODI GARGANICO (FG)

valutazione
categoria
camere

●●●○○
★★★
174

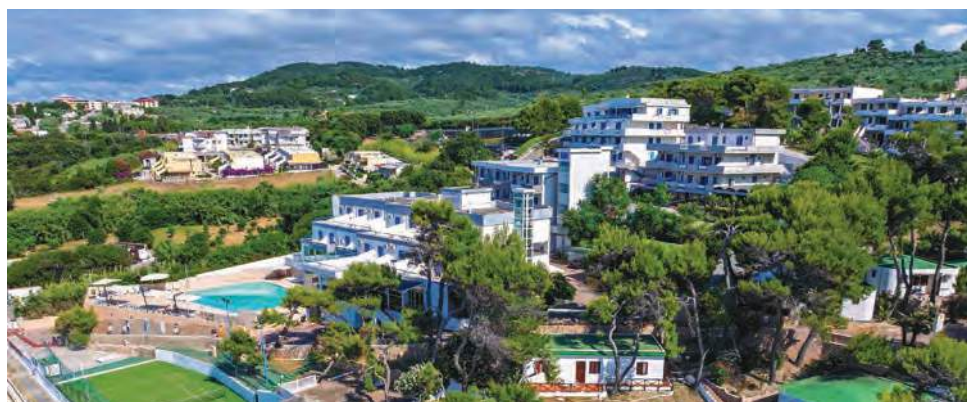

A 800 m da Rodi Garganico, il complesso è costituito da 2 blocchi centrali in cui sono ubicate le camere hotel, da villette sparse nel verde e da appartamenti monolocali ubicati in palazzine nella parte alta del villaggio.

SPIAGGIA A 50 m, ampia, di sabbia, attrezzata. Servizio spiaggia incluso nelle quote a partire dalla 3° fila (1 ombrellone + 1 lettino + 1 sdraio ad unità abitativa, disponibili fino alle 10:00 del giorno di partenza).

SISTEMAZIONE 68 camere in 2 strutture alberghiere, 106 camere in villette in muratura e appartamenti Monolocali. Tutte le unità dispongono di tv, aria condizionata, minifrigo, cassaforte e servizi con doccia e asciugacapelli. Le camere Hotel (con supplemento) hanno in più il balcone e sono disponibili anche lato mare e vista mare (con supplemento). Le camere nelle Villette sono arredate in modo semplice e funzionale. I Monolocali per 2/4 persone sono con letto matrimoniale e letto singolo o letto a castello.

RISTORAZIONE Pasti a buffet, prima colazione continentale, pranzo e cena con contorni, scelta tra più primi e più secondi, dessert; vino della casa, acqua e bibite analcoliche alla spina inclusi ai pasti. Possibilità su richiesta di cucina

per celiaci (la struttura è iscritta all'albo AIC). La formula Soft All Inclusive prevede: c/o il bar della hall e/o nella sala ristorante (dalle 17:00 del giorno di arrivo), open bar ad orari stabiliti con aperitivo della casa, consumo illimitato di bibite e succhi alla spina, caffè, caffè deca e d'orzo, cappuccino, tè freddo; c/o il bar della spiaggia, ad orari stabiliti, acqua, bibite alla spina e tè freddo (sempre esclusi alcolici, superalcolici, bibite e acqua minerale in bottiglia/lattina).

ATTIVITÀ E SERVIZI 4 bar di cui 1 in spiaggia e 1 in anfiteatro, sala tv. Le quote includono: wi-fi nella hall, piscina, ping pong, beach volley, area giochi per bambini, parcheggio non custodito, servizio spiaggia dalla 3° fila e dal 6/6 al 20/9 animazione diurna e serale, Miniclub 5/10 anni non compiuti e Junior Club 10/17 anni non compiuti. Per i più piccoli area riservata al ristorante con piccolo buffet dedicato fornito di omogeneizzati, minestrine, passati di verdura, petti di pollo, filetti di merluzzo ecc., area giochi e passeggini.

A PAGAMENTO Servizio spiaggia nelle prime 2 file, escursioni, uso campo polivalente tennis/calcetto, extra in genere.



PERIODI	SOLO SOGGIORNO						
	Nice Price	Quota Base	3° letto 0/13 anni nc*	3° letto 13/18 anni nc*	4° letto 0/13 anni nc*	4° letto 13/18 anni nc*	3°/4° letto adulti
06/06-13/06	65	95	Gratis	-50%	-50%	-30%	-30%
13/06-27/06	75	95	Gratis	-50%	-50%	-30%	-30%
27/06-04/07	85	95	Gratis	-50%	-50%	-30%	-30%
04/07-11/07	95	120	Gratis	-50%	-50%	-30%	-30%
11/07-01/08	105	120	Gratis	-50%	-50%	-30%	-30%
01/08-08/08	112	159	Gratis	-50%	-50%	-30%	-30%
08/08-22/08	142	159	Gratis	-50%	-50%	-30%	-30%
22/08-29/08	110	125	Gratis	-50%	-50%	-30%	-30%
29/08-05/09	90	125	Gratis	-50%	-50%	-30%	-30%
05/09-12/09	75	95	Gratis	-50%	-50%	-30%	-30%
12/09-26/09	65	95	Gratis	-50%	-50%	-30%	-30%

FEE 315/24694 - Quote giornaliere per persona in camera Villetta/Mono

Inizio/Fine Soggiorno: sabato/sabato in Camera Hotel e Camera Villetta, domenica/domenica in Mono. Possibilità su richiesta di soggiorni inferiori a 7 notti (minimo 2 notti) con supplemento 15%. Consegna sistemazioni dopo le ore 17:00 e rilascio entro le ore 10:00.

Riduzioni: mezza pensione 10%.

Da pagare in loco: camera singola 25%; camera Hotel, per persona a notte, € 4 fino al 27/6 e dal 5/9, € 6 dal 27/6 al 1/8 e dal 29/8 al 5/9, € 8 dal 1/8 al 29/8; camera Hotel Lato Mare, per persona a notte, € 2 fino al 27/6 e dal 5/9, € 4 dal 27/6 al 1/8 e dal 29/8 al 5/9, € 6 dal 1/8 al 29/8 (da aggiungere al supplemento camera Hotel); camera Hotel Vista Mare, per persona a notte, € 4 fino al 27/6 e dal 5/9, € 6 dal 27/6 al 1/8 e dal 29/8 al 5/9, € 8 dal 1/8 al 29/8 (da aggiungere al supplemento camera Hotel); ombrellone nelle prime file, a notte, 1° fila € 6 fino al 27/6 e dal 5/9, € 10 dal 27/6 al 1/8 e dal 29/8 al 5/9, € 12 dal 1/8 al 29/8; 2° fila € 3 fino al 27/6 e dal 5/9, € 6 dal 27/6 al 1/8 e dal 29/8

al 5/9, € 8 dal 1/8 al 29/8 (su richiesta e salvo disponibilità); culla 0/2 anni nc*, su richiesta, a notte, € 5 fino al 27/6 e dal 5/9, € 10 dal 27/6 al 1/8 e dal 29/8 al 5/9, € 15 dal 1/8 al 29/8.

Animali: non ammessi.

Note: all'arrivo gli Ospiti saranno muniti di braccialetto di riconoscimento per poter godere di tutti i servizi del villaggio. CIN IT071043A100020820.

*nc: anni non compiuti.

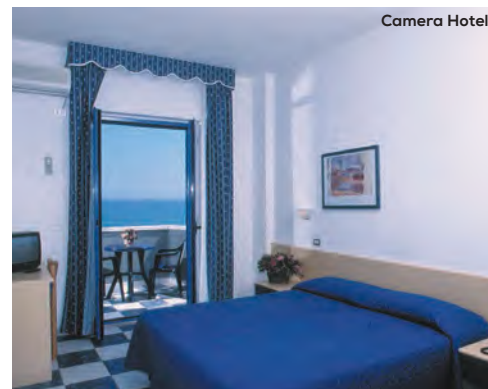

Camera Hotel

OFFERTE SPECIALI

NICE PRICE Offerta a posti limitati, cumulabile con le altre offerte.

BAMBINO GRATIS 1 bambino 0/13 anni nc* gratuito in camera con 2 adulti (culla 0/2 anni nc* su richiesta, a pagamento).

SINGLE+BAMBINO 1 adulto con 1 bambino 0/13 anni nc* in camera doppia pagano 1 quota intera + 1 quota ridotta del 50%.

SPECIALE COPPIE Sconto 10% (non valido in presenza di baby).

Valide per soggiorni di minimo 7 notti

VILLAGGIO INTERNAZIONALE MANACORE

PUGLIA | PESCHICI (FG)

valutazione
categoria
camere

●●●○○
★★★★
138

A 30 MT | ALL INCLUSIVE | ANIMAZIONE | ANIMALI | HELPLINE



Tra Vieste e Peschici, il villaggio, si estende su oltre 250.000 mq di pineta, in cui si inseriscono gli appartamenti e i bungalow. Ampia parte del villaggio è adibita a campeggio.

SPIAGGIA Da 30 a 100 m, con accesso diretto, di sabbia finissima e fondale digradante, alternata a piccole insenature. Servizio spiaggia incluso nelle quote a partire dalla 3° fila (1 ombrellone+1 sdraio+1 lettino ad unità abitativa fino alle 10:00 del giorno di partenza). Su prenotazione con supplemento, Dog Beach, area dedicata per gli ospiti a 4 zampe.

SISTEMAZIONE Unità abitative in muratura con tv, casaforte, aria condizionata, veranda e servizi con doccia e asciugacapelli. Bungalow Bilocale per 2/4 persone, soggiorno con letto a castello, camera matrimoniale; Bungalow Trilocale per 4/6 persone, soggiorno, cameretta con 2 letti a castello e camera matrimoniale. Appartamenti Bilocale per 2/4 persone, soggiorno con letto a castello e camera matrimoniale; Appartamento Trilocale per 4/6 persone, soggiorno con letto a castello o divano letto doppio e due camere matrimoniali. Su richiesta (con supplemento), camere vista mare, camere in zona centrale, Trilocali con

doppi servizi e Bungalow/Appartamenti con angolo cottura di cortesia (a pagamento).

RISTORAZIONE Pasti a buffet, vino della casa, acqua e soft drink alla spina inclusi ai pasti. Per i più piccoli area ristorante con piccolo buffet di omogeneizzati, minestrine, passati, ecc. Su richiesta, cucina per celiaci (la struttura è iscritta all'albo AIC). La formula Soft All Inclusive prevede: c/o il beach bar (31/5-13/9, dalle 17:00 del giorno di arrivo), open bar ad orari stabiliti con aperitivo della casa, bibite e succhi alla spina, caffè, cappuccino, tè freddo (esclusi alcolici, superalcolici, bibite e acqua in bottiglia/lattina).

ATTIVITÀ E SERVIZI Ristorante-pizzeria, 3 bar, market, bazar. Le quote includono: uso piscina, beach volley, area giochi bimbi, e dal 31/5 al 20/9 animazione con spettacoli, aerobica, mini-junior club 5/18 anni non compiuti, servizio spiaggia dalla 3° fila, parcheggio interno non custodito.

A PAGAMENTO Campo da padel, tennis e calcetto, ping pong, lettini in piscina, lavatrici a gettoni, assistenza medica, extra in genere.



PERIODI	SOLO SOGGIORNO						
	Nice Price	Quota Base	3° letto 0/11 anni nc*	3° letto 11/18 anni nc*	4° letto 0/11 anni nc*	4° letto 11/18 anni nc*	3°/4° letto adulti
31/05-14/06	69	105	Gratis	-50%	-50%	-30%	-30%
14/06-21/06	79	105	Gratis	-50%	-50%	-30%	-30%
21/06-05/07	89	105	Gratis	-50%	-50%	-30%	-30%
05/07-12/07	102	130	Gratis	-50%	-50%	-30%	-30%
12/07-02/08	115	130	Gratis	-50%	-50%	-30%	-30%
02/08-09/08	125	170	Gratis	-50%	-50%	-30%	-30%
09/08-23/08	152	170	Gratis	-50%	-50%	-30%	-30%
23/08-30/08	120	170	Gratis	-50%	-50%	-30%	-30%
30/08-06/09	97	115	Gratis	-50%	-50%	-30%	-30%
06/09-13/09	79	105	Gratis	-50%	-50%	-30%	-30%
13/09-27/09	69	105	Gratis	-50%	-50%	-30%	-30%

FEE 390 - Quote giornaliere per persona in Bungalow

Inizio/Fine soggiorno: domenica/domenica. Possibilità, su richiesta, di soggiorni inferiori a 7 notti (min. 2 notti) con supplemento 15%. Consegna sistemazioni dopo le ore 17:00 e rilascio entro le ore 10:00.

Riduzioni: in Trilo (min. 4 quote intere): 5° letto 0/11 anni nc* vedi offerta Bambino Gratis, 11/18 anni nc* 50%, adulti 30%; 6° letto 0/11 anni nc* 50%, 11/18 anni nc* 30%, adulti 30%; mezza pensione 10%.

Da pagare in loco: noleggio culla, su richiesta, al giorno, € 5 fino al 28/6 e dal 6/9, € 10 dal 28/6 al 2/8 e dal 30/8 al 6/9, € 15 dal 2/8 al 30/8; Bungalow/App.ti vista mare, per persona a notte, € 5 fino al 28/6 e dal 6/9, € 8 dal 28/6 al 2/8 e dal 30/8 al 6/9, € 10 dal 2/8 al 30/8; App.ti Trilocali con doppi servizi, per persona a notte, € 5 fino al 28/6 e dal 6/9, € 8 dal 28/6 al 2/8 e dal 30/8 al 6/9, € 10 dal 2/8 al 30/8; Bungalow/App.ti con angolo cottura di cortesia, su richiesta,

€ 10 a notte (pulizia angolo cottura a carico del cliente); ombrellone nelle prime file, a notte, 1° fila € 6 fino al 28/6 e dal 6/9, € 10 dal 28/6 al 2/8 e dal 30/8 al 6/9, € 12 dal 2/8 al 30/8; 2° fila € 3 fino al 28/6 e dal 6/9, € 6 dal 28/6 al 2/8 e dal 30/8 al 6/9, € 8 dal 2/8 al 30/8 (su richiesta).

Animali: ammessi, su richiesta, di piccola/media taglia (max 1 per sistemazione), € 50 fino al 28/6 e dal 6/9, € 80 nei restanti periodi, per disinfezione finale da pagare in loco. Dog Beach, area riservata in spiaggia (dalla 3° fila), su richiesta, a settimana, € 35 fino al 28/6 e dal 6/9, € 56 dal 28/6 al 2/8 e dal 30/8 al 6/9, € 77 dal 2/8 al 30/8 (quote da aggiungere al supplemento animali).

Note: in Trilocale occupazione min. 4 persone paganti quota intera. Camera singola non disponibile. CIN IT071038B100122815



*nc: anni non compiuti.

OFFERTE SPECIALI

NICE PRICE Offerta a posti limitati, cumulabile con le altre offerte.

BAMBINO GRATIS 1 bambino 0/11 anni nc* gratuito in Bilocale con 2 adulti (culla 0/2 anni nc* su richiesta). Offerta valida anche in Trilocale con pagamento di min. 4 quote intere.

Valide per soggiorni di minimo 7 notti.

PAGLIANZA HOTEL

PUGLIA | PESCHICI (FG)

valutazione
categoria
camere

●●●○○
★★★S
132



Il complesso sorge in località Paglianza, tra Pechici e Vieste, in posizione dominante sulla Baia di Manacore.

SPIAGGIA A 150 m, con dislivello di ca 15 m, di sabbia fine delimitata da scogli. Servizio spiaggia incluso nelle quote dalla 3° fila (1 ombrellone+2 lettini a camera, dalle 12:00 del giorno di arrivo e fino alle 12:00 del giorno di partenza).

SISTEMAZIONE Camere dotate di tv, minifrigo, aria condizionata, cassaforte, balcone o terrazzino, servizi con doccia e asciugacapelli. Disponibili su richiesta, camere vista mare, con supplemento.

RISTORAZIONE Pasti a buffet, vino della casa, bibite e acqua alla spina inclusi ai pasti. La formula Soft All Inclusive prevede: c/o il bar della Hall (dalle 1700 del giorno di arrivo) open bar ad orari stabiliti con consumo di bibite, succhi, caffè, cappuccino, thé caldo/freddo, gelati in coppetta; c/o il bar in spiaggia (24/5-19/9 apertura ad orari stabili-

ti) open bar con acqua, bibite e succhi alla spina (esclusi alcolici e superalcolici, birra e acqua minerale in bottiglia/lattina). Dal 13/6 al 5/9 (meteo permettendo), venerdì serata tipica con cena a tema, degustazione di prodotti tipici, musica. Per i baby 0/2 anni non compiuti, piccolo buffet in sala ristorante.

ATTIVITÀ E SERVIZI Bar centrale, beach bar, wi-fi nella hall e in piscina. Le quote includono: servizio spiaggia, navetta da/per la spiaggia, uso attrezzature sportive, piscina, Warm Pool, campo da tennis, sauna, bagno turco, doccia emozionale, area giochi. Dal 30/5 all'11/9 animazione con attività sportive, spettacoli e feste, piano bar, mini-junior club 4/17 anni non compiuti, cinema sotto le stelle per bambini, parcheggio interno non custodito.

A PAGAMENTO Area benessere trattamenti estetici, extra in genere.



PERIODI	SOLO SOGGIORNO				
	Prenota Presto	Camera Paglianza	3° letto 3/14 anni nc*	4°/5° letto 3/14 anni nc*	3°/4°/5° letto adulti
24/05-31/05	-10 %	90	Gratis	-50 %	-30 %
31/05-21/06	-10 %	98	Gratis	-50 %	-30 %
21/06-28/06	-10 %	110	Gratis	-50 %	-30 %
28/06-12/07	-10 %	120	Gratis	-50 %	-30 %
12/07-19/07	-10 %	127	Gratis	-50 %	-30 %
19/07-02/08	-10 %	137	Gratis	-50 %	-30 %
02/08-09/08	-10 %	152	Gratis	-50 %	-30 %
09/08-16/08	-10 %	187	Gratis	-50 %	-30 %
16/08-23/08	-10 %	175	Gratis	-50 %	-30 %
23/08-30/08	-10 %	152	Gratis	-50 %	-30 %
30/08-06/09	-10 %	120	Gratis	-50 %	-30 %
06/09-13/09	-10 %	98	Gratis	-50 %	-30 %
13/09-20/09	-10 %	90	Gratis	-50 %	-30 %

FEE 395 - Quote giornaliere per persona

Inizio/Fine soggiorno: domenica/domenica. Possibilità su richiesta di soggiorni inferiori a 7 notti. Consegna camere dopo le ore 17:00, rilascio entro le ore 10:00.

Supplementi: camera doppia uso singola 30%; camera Vista Mare, per persona a notte, € 9 fino al 31/5 e dal 13/9, € 10 dal 31/5 al 21/6 e dal 6/9 al 13/9, € 11 dal 21/6 al 28/6, € 12 dal 28/6 al 12/7 e dal 30/8 al 6/9, € 13 dal 12/7 al 2/8, € 15 dal 2/8 al 9/8 e dal 23/8 al 30/8, € 18 dal 9/8 al 16/8, € 17 dal 16/8 al 23/8.

Baby 0/3 anni nc*: gratuiti in culla propria o nel letto con i genitori, pasti da menu inclusi, noleggio culla su richiesta, € 105 a settimana, da pagare in loco. Eventuale 2° baby 0/3 anni nc* con sistemazione in culla o letto aggiuntivo, supplemento obbligatorio € 105 a settimana da pagare in loco.

Da pagare in loco: ombrellone nelle prime file (su richiesta all'atto della prenotazione), per camera, 1° fila € 140 a settimana/€ 25 a notte dal 19/7 al 30/8, € 105 a settimana/€ 18 a notte nei restanti periodi; 2° fila € 105 a settimana/€ 20 a notte dal 19/7 al 30/8, € 70 a settimana/€ 13 a notte nei restanti periodi.

Animali: ammessi di piccola taglia (max 15 kg e max 1 a camera), su richiesta, € 105 a settimana/€ 20 a notte da pagare in loco, comprende: disinfezione, kit di benvenuto, accesso spiaggia (ultima fila) e pet shower; non consentito accesso alle aree comuni (obbligo di guinzaglio e museruola).

Note: CIN IT071038A100093583.

*nc anni non compiuti.

OFFERTE SPECIALI

PRENOTA PRESTO Sconto 10% per prenotazioni confermate entro il 31/5. Offerta a posti limitati, cumulabile con le altre offerte.

BAMBINO GRATIS 1 bambino 3/14 anni nc* gratuito in camera con 2 adulti.

SINGLE+BAMBINO 1 adulto con 1 bambino 3/14 anni nc* in doppia pagano 1 quota intera + 1 ridotta del 50%.

Valide per soggiorni di minimo 7 notti

GREEN PARK VILLAGE

PUGLIA | VIESTE (FG)

valutazione
categoria
camere

●●●○○
★★★★
107

200 MT

BEVANDE

ANIMAZIONE

WIFI FREE

PARCHEGGIO

HELP LINE



Resort raccolto, situato nel cuore del Gargano in una splendida baia, a 4 km dal centro abitato.

SPIAGGIA A 200 m ca, di sabbia fine, raggiungibile con attraversamento stradale; servizio spiaggia incluso nelle quote (1 ombrellone + 2 lettini per unità abitativa) a partire dalla 4° fila ad esaurimento.

SISTEMAZIONE Unità abitative con veranda, al piano terra o primo piano, dotate di tv, climatizzatore, frigorifero, alcune con angolo cottura (attivazione su richiesta e supplemento), servizi con doccia e veranda attrezzata. Camere Classic Doppie/Triples (20 mq ca) per 2/3 persone, con camera matrimoniale e letto singolo. Camere Classic Quadruple (26 mq) per 4 persone, con camera matrimoniale, cameretta con 2 letti singoli. Camere Classic Quintuple (45 mq) con 2 camere matrimoniali, soggiorno con angolo cottura e 2 letti singoli.

RISTORAZIONE Pasti a buffet, serata tipica settimanale, acqua mineralizzata e vino della casa inclusi ai pasti. La cucina non dispone di pietanze per celiaci.

ATTIVITÀ E SERVIZI Reception con custodia valori, bar, wi-fi free nelle aree comuni. Nelle vicinanze supermercato con tabacchi e giornali, farmacia e maneggio.

A PAGAMENTO Servizio spiaggia nelle prime 3 file, utilizzo serale dei campi sportivi, parcheggio interno non custodito.

TESSERA CLUB Include uso piscina, del campo polivalente tennis/calcetto/pallavolo in erba sintetica (escluso se impegnato dallo staff di animazione), animazione diurna e serale con mini e junior club 4/15 anni non compiuti, serate danzanti e spettacoli, area bimbi.



PERIODI	SOLO SOGGIORNO					
	Prenota Presto	Camera Classic	3° letto 2/15 anni nc*	4° letto 2/15 anni nc*	3°/4° letto 15/18 anni nc*	3°/4° letto adulti
02/06-07/06	-10 %	392	Gratis	Gratis	-60 %	-40 %
07/06-14/06	-10 %	399	Gratis	Gratis	-60 %	-40 %
14/06-21/06	-10 %	441	Gratis	Gratis	-60 %	-40 %
21/06-28/06	-10 %	525	Gratis	-70 %	-60 %	-40 %
28/06-05/07	-10 %	700	Gratis	-70 %	-60 %	-40 %
05/07-12/07	-10 %	735	Gratis	-70 %	-50 %	-40 %
12/07-19/07	-10 %	784	Gratis	-70 %	-50 %	-40 %
19/07-26/07	-10 %	854	Gratis	-70 %	-50 %	-40 %
26/07-02/08	-10 %	882	Gratis	-70 %	-50 %	-40 %
02/08-09/08	-10 %	945	-80 %	-70 %	-50 %	-40 %
09/08-16/08	-10 %	1.190	-80 %	-70 %	-50 %	-40 %
16/08-23/08	-10 %	1.085	-80 %	-70 %	-50 %	-40 %
23/08-30/08	-10 %	945	-80 %	-70 %	-50 %	-40 %
30/08-06/09	-10 %	560	Gratis	-70 %	-50 %	-40 %
06/09-13/09	-10 %	399	Gratis	Gratis	-60 %	-40 %

FEE 294 - Quote settimanali per persona in Pensione Completa

Inizio/Fine Soggiorno: libero, minimo 2 notti (quote pro-rata) fino al 7/6, domenica/domenica nei restanti periodi. Consegna camere dopo le ore 17.00, rilascio entro le ore 10.00. Arrivi fuori orario (dopo le 21.00) con supplemento obbligatorio € 50 a camera da pagare in loco. I soggiorni iniziano obbligatoriamente con la cena del giorno di arrivo e terminano con la colazione del giorno di partenza.

Supplementi: servizio spiaggia in 1°/2°/3° fila (su richiesta) € 10 al giorno a camera.

Baby 0/2 anni nc*: gratuiti nel letto con i genitori, pasti esclusi. Culla su richiesta € 10 a notte da pagare in loco.

Da pagare in loco: attivazione angolo cottura, € 100 a settimana (include kit stoviglie e pulizia finale); posto auto assegnato (1 a camera), € 5 a notte include servizio parking a chiamata con trasferimenti in Golf-car, per presa e/o rilascio auto nelle ore previste (parcheggio nel villaggio vietato al di fuori delle apposite aree).

Cauzione: obbligatoria, € 150 da versare all'arrivo (restituibile a fine

soggiorno previa verifica dell'unità abitativa).

Tessera Club: dal 28/6 al 6/9, obbligatoria da pagare in agenzia, € 70 per camera a settimana.

Animali: non ammessi.

Note: all'arrivo è obbligatorio presentare i documenti attestanti la data di nascita dei bambini che godono di riduzioni e/o offerte, in mancanza la Direzione si riserva di applicare la riduzione della fascia d'età superiore.

nc*: anni non compiuti.

OFFERTE SPECIALI

PRENOTA PRESTO Sconto 10% per prenotazioni confermate entro 31/3. Cumulabile con le altre offerte.

PRENOTA PRESTO/BAMBINO GRATIS 1 bambino 2/15 anni nc* gratuito in camera con 2 adulti dal 2/8 al 30/8 per prenotazioni confermate entro il 28/2, dopo tale data riduzione 80%. Cumulabile con Prenota Presto e Speciale Tessera Club.

BAMBINO GRATIS 1 bambino 2/15 anni nc* gratuito in 3° letto fino al 2/8 e dal 30/8 al 13/9. 1 bambino 2/15 anni nc* gratuito in 4° letto fino al 21/6.

SPECIALE TESSERA CLUB Tessera Club gratuita per conferme entro il 28/2.

QUOTE PACCHETTO VOLO: info e condizioni a pag. 168.

ECO RESORT DEI SIRITI

BASILICATA | MARINA DI NOVA SIRI (MT)

valutazione
categoria
camere

●●●●○
★★★★S
264



Su una collina che digrada verso il mare.

SPIAGGIA A 6 km ca, di sabbia fine, riservata e attrezzata, raggiungibile con servizio navetta ad orari stabiliti. Servizio spiaggia incluso nella Tessera Club (1 ombrellone + 2 lettini o 2 sdraio a camera).

SISTEMAZIONE Camere con aria condizionata, wi-fi free, frigobar, tv sat, telefono, cassaforte, servizi con vasca o doccia, asciugacapelli. Si dividono in Comfort Doppie per 2 persone, Comfort Deluxe per 3 persone e Comfort Family per 4 persone. Disponibili, con supplemento, Junior Suite Bivano per 4 persone con ambienti raffinati, ampia camera matrimoniale e soggiorno con divano letto, al piano terra con patio e Superior Suite per 2 persone, con arredi ricercati, molto ampie e con grande terrazzo panoramico alcune vista piscina a altre con suggestiva vista sul Golfo di Taranto.

RISTORAZIONE Pasti a buffet; acqua, vino e soft drink da dispenser inclusi ai pasti. Su richiesta cucina per celiaci (forniti alimenti base).

ATTIVITÀ E SERVIZI Bar hall, bar piscina e in spiaggia, area giochi, boutique/bazar, fotografo, discoteca, parcheggio non custodito.

A PAGAMENTO Illuminazione dei campi sportivi, corsi individuali di tennis, windsurf, servizio medico su richiesta, noleggio auto e attrezzature sportive, canoa, equitazione.

TESSERA CLUB Include uso piscina con angolo idromassaggio, 2 campi da tennis, campo polivalente, calcetto, bocce, animazione con giochi e tornei, canoa, spettacoli e piano bar; servizio spiaggia e navetta da/per la spiaggia. Bimbo Village 3/6 anni non compiuti e 6/12 anni non compiuti con area giochi attrezzata presso il lido, pranzo e cena assistita, menu specifici, baby dance e show dedicato. Young Village 13/17 anni non compiuti con tornei sportivi, cene in spazi dedicati con lo staff, feste, discoteca e balli.



PERIODI	SOLO SOGGIORNO				PACCHETTO VOLO		
	Prenota Presto	Camera Comfort	3° letto 3/12 anni nc*	4° letto 3/12 anni nc*	Camera Comfort	3° letto 3/12 anni nc*	4° letto 3/12 anni nc*
24/05-07/06	67	74	Gratis	-50%	747	229	488
07/06-14/06	69	77	Gratis	-50%	768	229	499
14/06-21/06	74	82	Gratis	-50%	803	229	516
21/06-28/06	79	85	Gratis	-50%	824	229	527
28/06-05/07	86	92	Gratis	-50%	873	229	551
05/07-12/07	91	99	Gratis	-50%	922	229	576
12/07-19/07	96	105	Gratis	-50%	964	229	597
19/07-02/08	99	110	Gratis	-50%	999	229	614
02/08-09/08	110	125	Gratis	-50%	1.104	229	667
09/08-23/08	123	133	-50%	-50%	1.160	695	695
23/08-30/08	110	125	Gratis	-50%	1.104	229	667
30/08-06/09	92	102	Gratis	-50%	945	229	586
06/09-13/09	79	85	Gratis	-50%	824	229	527
13/09-20/09	69	77	Gratis	-50%	768	229	499

FEE 25798 - Quote per persona in Pensione Completa

Inizio/fine soggiorno: Solo Soggiorno: quote giornaliere, libero minimo 2 notti fino al 9/8 e dal 23/8, 7 notti con inizio e fine soggiorno venerdì, sabato o domenica nei restanti periodi. Pacchetto Volo: quote settimanali domenica/domenica. Consegna camere dalle ore 16.00, rilascio entro le ore 17.00. I soggiorni iniziano obbligatoriamente con la cena del giorno di arrivo e terminano con la prima colazione del giorno di partenza.

Supplementi: doppia uso singola Comfort 30% dal 5/7 al 6/9, senza supplemento nei restanti periodi.

Riduzioni: 3°/4° letto adulti in Comfort Family 50%.

Baby 0/3 anni nc*: supplemento obbligatorio € 70 per bambino a settimana da pagare in loco, comprende culla e servizio biberoneria con prodotti base e assistenza.

Da pagare in loco: Junior Suite Bivano € 175 per camera a settimana;

Superior Suite € 105 per camera a settimana.

Tessera Club: (dal 24/5 al 20/9) obbligatoria da pagare in loco, € 42 per persona a settimana, baby 0/3 anni nc* esenti.

Note: supplementi, riduzioni e offerte da calcolare sulle quote di Solo Soggiorno. In Junior Suite Bivano 4 quote intere.

Animali: non ammessi.

nc*: anni non compiuti.

OFFERTE SPECIALI

PRENOTA PRESTO Quote scontate per prenotazioni confermate entro il 30/4. Offerta a posti limitati, cumulabile con le altre offerte.

SPECIALE COPPIE Per prenotazioni di minimo 7 notti sconto 10% per soggiorni fino al 9/8 e dal 23/8, sconto 5% per soggiorni dal 9/8 al 23/8 (non valido in presenza di baby 0/3 anni nc*).

BAMBINO GRATIS 1 bambino 3/12 anni nc* gratuito in camera con 2 adulti fino al 2/8 e dal 23/8. Cumulabile con le altre offerte.

QUOTE PACCHETTO VOLO: info e condizioni a pag. 168.

GIARDINI D'ORIENTE CLUB

BASILICATA | MARINA DI NOVA SIRI (MT)

valutazione
categoria
camere

●●●●○
★★★★
230



Villaggio immerso in un'area verde di 5 ettari a ridosso di una pineta che lo separa dal mare.

SPIAGGIA A 100 m, di sabbia e ciottoli sul bagnasciuga, privata e attrezzata, raggiungibile a piedi attraverso un percorso in pineta (100 m). Servizio spiaggia incluso nella Tessera Club a partire dalla 3° fila (1 ombrellone + 2 lettini a camera).

SISTEMAZIONE Camere con tv, frigobar, aria condizionata, cassaforte, wi-fi, servizi con asciugacapelli, balcone o patio. Standard per 2/3 persone; Family Room per 3/4 persone con camera matrimoniale e cameretta con 2 o 3 letti piani. Su richiesta triple Standard e Family Room vista piscina (con supplemento).

RISTORAZIONE 2 ristoranti di cui 1 con aria condizionata ed 1 con terrazzo, pasti a buffet; acqua e vino della casa inclusi ai pasti. Il Villaggio è selezionato AIC (Associazione Italiana Celiaci).

ATTIVITÀ E SERVIZI 2 bar di cui 1 a bordo piscina e 1 al mare, anfiteatro, bazar con giornali e articoli da mare, tabacchi, parcheggio privato non custodito, wi-fi free nelle aree comuni.

A PAGAMENTO Biberoneria attrezzata e con alcuni prodotti base, assistenza per il riassetto (ingresso ad orari stabiliti). Beauty Center, ombrellone in 1°/2° fila, noleggio bici, illuminazione campi sportivi, nautica, navetta comunale da/per Nova Siri, escursioni. Extra in genere.

TESSERA CLUB Include uso diurno dei 2 campi da tennis/calcetto, 3 piscine (1 semi olimpionica, 1 bambini ed 1 relax), tiro con l'arco, corsi collettivi di catamarano, vela, canoa, pedalò, corsi di danza, acquagym, aerobica, beach volley, animazione con giochi, spettacoli, ping pong, calcio balilla, giochi, tornei e spettacoli. Miniclub 4/7 anni non compiuti, teen club 8/12 anni non compiuti e junior club 13/17 anni non compiuti, servizio spiaggia.





PERIODI	SOLO SOGGIORNO				PACCHETTO VOLO		
	Prenota Presto	Quota Base	3° letto 3/14 anni nc*	3° letto 14/18 anni nc*	Quota Base	3° letto 3/14 anni nc*	3° letto 14/18 anni nc*
14/06-21/06	630	740	Gratis	-50%	969	229	599
21/06-28/06	700	825	Gratis	-50%	1.054	229	642
28/06-05/07	770	910	Gratis	-50%	1.139	229	684
05/07-19/07	875	1.030	Gratis	-50%	1.259	229	744
19/07-02/08	945	1.105	Gratis	-50%	1.334	229	782
02/08-09/08	1.120	1.290	Gratis	-50%	1.519	229	874
09/08-16/08	1.330	1.530	Gratis	-50%	1.759	229	994
16/08-23/08	1.260	1.440	Gratis	-50%	1.669	229	949
23/08-30/08	945	1.105	Gratis	-50%	1.334	229	782
30/08-06/09	770	910	Gratis	-50%	1.139	229	684
06/09-13/09	595	695	Gratis	-50%	924	229	577
13/09-20/09	560	650	Gratis	-50%	879	229	554

FEE 21275 - Quote settimanali per persona in camera Standard in Pensione Completa

Inizio/Fine soggiorno: domenica/domenica. I soggiorni iniziano obbligatoriamente con la cena del giorno di arrivo e terminano con il pranzo del giorno di partenza; non è possibile sostituire il pranzo dell'ultimo giorno con quello del giorno di arrivo. Consegna camere dopo le ore 16.00, rilascio entro le ore 10.00.

Supplementi: camera singola 25%, non disponibile dal 2/8 al 23/8.

Riduzioni: in Standard: 3° letto adulti 30%; in Family Room occupata da 4 persone: 3°/4° letto 3/18 anni nc* 50%, adulti 30%; in Family Room occupata da 5 persone 3°/4°/5° letto bambini 3/18 anni nc* 50%, adulti 30%; mezza pensione, € 10 per persona a notte.

Baby 0/3 anni nc*: gratuiti in culla propria o nel letto con i genitori, pasti da menù inclusi; culla su richiesta € 10 a notte da pagare in loco. Supplemento biberoneria, a settimana, € 35 per uso locale e prodotti base, € 70 per uso locale, prodotti base + 4 omogeneizzati al giorno, € 95 per uso locale, prodotti base + culla, € 130 per uso locale, prodotti base + 4 omogeneizzati al giorno + culla.

Da pagare in loco: camera vista piscina € 20 per camera a notte; ombrellone nelle prime file (su richiesta, ad esaurimento), al giorno,

1° fila € 12, 2° fila € 9.

Tessera Club: dal 14/6 al 13/9, obbligatoria da pagare in loco, € 7 per persona a notte, bambini 0/4 anni nc* esenti.

Animali: ammessi di piccola taglia su richiesta, escluso aree comuni, disponibilità di apposita area dedicata con percorso agility, € 150 a soggiorno, per disinfezione finale da pagare in loco.

Note: Family Room occupata da 3 persone pagamento di 3 quote intere. E' obbligatorio presentare i documenti attestanti la data di nascita dei bambini che godono di sconti/riduzioni, in mancanza la Direzione applicherà lo sconto/riduzione della fascia d'età superiore. Supplementi, riduzioni e/o offerte da calcolare sulle quote di Solo Soggiorno.

*nc: anni non compiuti.

QUOTE PACCHETTO VOLO: info e condizioni a pag. 168.



OFFERTE SPECIALI

PRENOTA PRESTO Quote scontate per prenotazioni confermate entro il 31/3. Cumulabile con le altre offerte.

BAMBINO GRATIS 1 bambino 3/14 anni nc* gratuito in camera Standard con 2 adulti. Pacchetto Volo da € 229.

SPECIALE BAMBINO Per prenotazioni confermate entro il 30/4, 1 bambino 3/16 anni nc* gratuito in 3° letto in Standard o in 4° letto in Family Room per soggiorni fino al 2/8 e dal 23/8.

VACANZA LUNGA Sconto 10% per soggiorni di minimo 14 notti, cumulabile con le altre offerte escluso Speciale Bambino.

SINGLE+BAMBINO 1 adulto con 1 bambino 3/14 anni nc* in doppia Standard pagano 1 quota intera e 1 quota ridotta del 50%.

CENTRO TURISTICO AKIRIS

BASILICATA | MARINA DI NOVA SIRI (MT)

valutazione
categoria
camere

●●●●○
★★★★
320



Moderno complesso ricettivo affacciato sul litorale jonico della Basilicata, a pochi metri dal mare, rispetta nell'architettura e negli arredi i dettami stilistici della cultura ellenica circostante e dell'ambiente naturale in cui è collocato. Dista 1.500 m dal centro di Nova Siri.

SPIAGGIA A 250 m, di sabbia e ghiaia, privata e attrezzata, con accesso diretto. Servizio spiaggia facoltativo a pagamento (1 ombrellone + 2 lettini).

SISTEMAZIONE In Formula Hotel camere Standard per 2/4 persone, con telefono, tv, aria condizionata, frigobar, servizi con asciugacapelli. Family per 4/5 persone composte da soggiorno con 2 letti estraibili e divano letto e camera matrimoniale. In Formula Residence appartamenti disposti su 2 piani, dotati di angolo cottura, tv, telefono, aria condizionata, servizi con doccia, balcone attrezzato e posto auto. Monolocale A per 3/4 persone, soggiorno con divano letto con 2 letti estraibili, camera matrimoniale separata da parete/armadio. Bilocale B per 4/5 persone, soggiorno con divano letto con 2 letti estraibili e divano letto singolo, angolo cottura separato, camera matrimoniale. Trilocale C per 6/7 persone, soggiorno con divano letto con 2 letti estraibili e 1 divano letto singolo, angolo cottura separato, camera matrimoniale, cameretta con letti a castello. In area adiacente il complesso preesistente: Monolocale M per 3/4 persone, soggiorno con divano letto con 2 letti estraibili, camera matrimoniale separata da pa-

rete/armadio, balconcino. Bilocale N per 4/5 persone, soggiorno con divano letto con 2 letti estraibili e divano letto singolo, camera matrimoniale, balconcino.

RISTORAZIONE Pasti a buffet assistito; vino e acqua alla spina inclusi ai pasti. Possibilità di cucina per celiaci (inclusi alimenti base).

ATTIVITÀ E SERVIZI 2 ristoranti di cui 1 à la carte, biberoneria con apertura ad orari stabiliti, sala meeting, anfiteatro, parcheggio interno scoperto non custodito (1 posto auto ad unità abitativa), 2 bar, wi-fi zone, ambulatorio medico ad orari stabiliti, market, edicola/tacchi, boutique, parrucchiere.

A PAGAMENTO Lavanderia, uso 3 campi da tennis e del campo da Padel, minigolf, illuminazione campi da calcetto e campo polivalente (pallavolo/basket), servizio spiaggia, accesso all'area benessere.

TESSERA CLUB Include uso delle 2 piscine per adulti e 2 per bambini (ombrelloni ad esaurimento), percorso vita con attrezzature da palestra, uso diurno del campo polivalente e dei 2 campi da calcetto, bocce, animazione con spettacoli e balli, Miniclub dai 4 anni non compiuti (ad orari stabiliti).





PERIODI	SOLO SOGGIORNO					
	Prenota Presto	Mono M 3/4 pers.	Mono A 3/4 pers.	Bilo N 4/5 pers.	Bilo B 4/5 pers.	Trilo C 6/7 pers.
23/05-30/05	-10%	350	400	400	520	720
30/05-13/06	-10%	400	450	450	570	770
13/06-20/06	-10%	550	600	600	750	950
20/06-27/06	-10%	650	700	700	850	1.050
27/06-11/07	-10%	800	850	850	1.000	1.200
11/07-25/07	-10%	950	1.050	1.050	1.200	1.400
25/07-01/08	-10%	1.150	1.200	1.200	1.350	1.550
01/08-08/08	-10%	1.250	1.300	1.300	1.450	1.650
08/08-22/08	-	1.550	1.600	1.600	1.750	1.950
22/08-29/08	-10%	1.150	1.200	1.200	1.350	1.550
29/08-05/09	-10%	650	700	700	850	1.050
05/09-12/09	-10%	550	600	600	750	950
12/09-19/09	-10%	400	450	450	570	770
19/09-26/09	-10%	350	400	400	520	720

FEE 251 - Quote settimanali per appartamento

Inizio/Fine soggiorno: sabato/sabato. In caso di soggiorni plurisettimanali potrà essere richiesto il cambio di appartamento. Per motivi organizzativi l'accesso in struttura non è consentito prima delle 13.00. Consegna appartamenti dopo le ore 17.00, rilascio entro le ore 10.00.

Le quote comprendono: consumi di luce, acqua, cambio settimanale biancheria da letto e da bagno, pulizia settimanale, tv, telefono, aria condizionata, 1 posto auto.

Da pagare in loco: supplementi obbligatori: pulizia finale, per appartamento, € 60 fino al in Mono A/M, € 70 in Bilo B/N, € 80 in Trilo C (escluso angolo cottura a cura del cliente, altrimenti ulteriore addebito € 70). Supplementi facoltativi (da richiedere alla prenotazione): servizio spiaggia (1 ombrellone + 2 lettini), da richiedere alla prenotazione dal 30/5 al 19/9, a settimana, in 3°/4°/5° fila, € 70 in Giugno/

Settembre, € 80 in Luglio, € 90 in Agosto, giornaliero € 18 in tutti i periodi; supplemento 1° e 2° fila in spiaggia, a settimana, 1° fila € 30, 2° fila € 20; culla 0/4 anni nc* € 50 a settimana/e 10 a notte (accettata culla propria senza supplemento).

Cauzione: € 100 ad appartamento da versare all'arrivo.

Tessera Club: dal 30/5 al 26/9 obbligatoria da pagare in loco, per persona a settimana, adulti € 40, bambini 4/12 anni nc* € 20, 0/4 anni nc* esenti.

Animali: non ammessi.

Note: biancheria da cucina esclusa e non disponibile. CIN IT077018A100472001.

nc*: anni non compiuti.

PERIODI	SOLO SOGGIORNO			PACCHETTO VOLO	
	Prenota Presto	Quota Base	3° letto 4/12 anni nc*	Quota Base	3° letto 4/12 anni nc*
24/05-31/05	-10%	560	Gratis	789	229
31/05-14/06	-10%	630	Gratis	859	229
14/06-21/06	-10%	700	Gratis	929	229
21/06-28/06	-10%	770	Gratis	999	229
28/06-12/07	-10%	840	Gratis	1.069	229
12/07-26/07	-10%	875	Gratis	1.104	229
26/07-02/08	-10%	910	Gratis	1.139	229
02/08-09/08	-10%	1.050	Gratis	1.279	229
09/08-16/08	-	1.190	Gratis	1.419	229
16/08-23/08	-	1.120	Gratis	1.349	229
23/08-30/08	-10%	910	Gratis	1.139	229
30/08-06/09	-10%	770	Gratis	999	229
06/09-13/09	-10%	700	Gratis	929	229
13/09-20/09	-10%	630	Gratis	859	229
20/09-27/09	-10%	560	Gratis	789	229

FEE 24988 - Quote settimanali per persona in camera Standard in Pensione Completa

Inizio/Fine soggiorno: domenica/domenica. I soggiorni iniziano obbligatoriamente con la cena del giorno di arrivo e terminano con il pranzo del giorno di partenza. Per motivi organizzativi l'accesso in struttura non è consentito prima delle 13.00. Consegna camere dopo le ore 15.00, rilascio entro le ore 11.00.

Supplementi: doppia uso singola 50%, non disponibile dal 26/7 al 30/8; camera Family € 50 per camera a notte.

Riduzioni: 4°/5° letto 4/12 anni nc* 50%; 3°/4°/5° letto 30%; mezza pensione € 10 per persona a notte.

Baby 0/4 anni nc*: gratuiti nel letto con i genitori, pasti da menu inclusi; culla su richiesta € 50 a settimana/€ 10 a notte da pagare in loco (accettata culla propria senza supplemento).

Da pagare in loco: servizio spiaggia (1 ombrellone + 2 lettini), da richiedere alla prenotazione dal 31/5 al 20/9, a settimana, in 3°/4°/5° fila, € 70 in Giugno/Settembre, € 80 in Luglio, € 90 in Agosto, giornaliero € 18 in tutti i periodi; supplemento 1° e 2° fila in spiaggia, a

settimana, 1° fila € 30, 2° fila € 20.

Tessera Club: dal 31/5 al 27/9, obbligatoria da pagare in loco, per persona a settimana, adulti € 40, bambini 4/12 anni nc* € 20, 0/4 anni nc* esenti.

Animali: non ammessi.

Note: occupazione minima in Family 3 quote intere con riduzioni a partire dal 4° letto. Supplementi, riduzioni e offerte da calcolare sulle quote di Solo Soggiorno. CIN IT077018A100201001.

nc*: anni non compiuti.

OFFERTE SPECIALI

PRENOTA PRESTO Sconto 10% per prenotazioni confermate entro il 30/4, valida per soggiorni fino all'8/8 e dal 23/8.

BAMBINO GRATIS 1 bambino 4/12 anni nc* gratuito in camera Standard con 2 adulti. Cumulabile con le altre offerte. Pacchetto Volo da € 229.

BASSA STAGIONE Sconto 10% per soggiorni in Formula Hotel fino al 31/5 e dal 20/9, in Formula Residence fino al 30/5 e dal 19/9. Offerta a posti limitati.

SPECIALE GIUGNO/SETTEMBRE Sconto 10% per prenotazioni confermate dal 1/5 al 15/7 per soggiorni fino al 14/6 e dal 13/9 in Formula Hotel, e fino al 13/6 e dal 12/9 in Formula Residence.

ARGONAUTI RESORT

BASILICATA | MARINA DI PISTICCI (MT)

valutazione
categoria
camere

●●●●○
★★★★
220



Incastonata nel Porto degli Argonauti, la struttura è a ridosso di una magnifica pineta attraversata da sentieri ombreggiati che conducono al mare.

SPIAGGIA A 900 m, di sabbia fine, raggiungibile a piedi attraverso la pineta o con servizio navetta gratuito. Servizio spiaggia incluso nella Tessera Club (1 ombrellone + 1 sdraio + 1 lettino a sistemazione).

SISTEMAZIONE Unità abitative tutte dotate di tv, aria condizionata, cassetta di sicurezza, frigobar (allestimento su richiesta, a pagamento), servizi con doccia o vasca e asciugacapelli, si dividono in Standard per 2/6 persone, adiacenti all'area servizi, corpo centrale o ubicate a 150/250 m ca dall'hotel; Suite Premium per 2/6 persone divise in camere doppio ambiente separato o in "Appartamenti del Porto". Assegnazione delle unità abitative a discrezione della direzione. Possibilità di camere Standard vista piscina con supplemento.

RISTORAZIONE Pasti a buffet presso il ristorante "Luci d'Aria", con piatti tipici della tradizione culinaria lucana e pugliese. Acqua e vino della casa inclusi ai pasti. Cena con menù tipico settimanale. Possibilità di cucina attenta alle intolleranze alimentari. Per i più piccoli a disposizione biberoneria con assistenza durante i pasti e prodotti dedicati: omogenizzati di frutta, carne, pesce e verdure, creme di riso o di multi-cereali (servizio a pagamento).

ATTIVITÀ E SERVIZI Ristorante bordo piscina, ricevimento 24h, piscina di 6.000 mq, bar in piscina e in spiaggia, wi-fi nelle aree comuni, parcheggio esterno non custodito, area giochi per bambini.

A PAGAMENTO Pacchetto Premium, servizio spiaggia assegnato. A 8 km maneggio. Nella piazzetta del porto, locali, negozi, ristoranti, pizzeria, scuola di nautica. Servizio baby sitter (su richiesta). Extra in genere.

TESSERA SERVIZI Include uso delle piscine, navetta da/per la spiaggia, servizio spiaggia, utilizzo dei campi di calcetto e da tennis, animazione diurna e serale con tornei, cabaret e spettacoli serali in teatro all'aperto, miniclub 3/12 anni non compiuti e junior club 12/18 anni non compiuti.

PACCHETTO PREMIUM

Include free drink di benvenuto, welcome gift e coffee machine in camera, riassetto serale della camera e rifornimento giornaliero di acqua nel frigo bar, una postazione con lettino e sdraio riservata in spiaggia e telo mare. Alcuni servizi del Pacchetto Premium potrebbero variare in base alla stagione ed all'occupazione (la tipologia di camera Suite Premium include il pacchetto Premium).





PERIODI	SOLO SOGGIORNO			PACCHETTO VOLO		
	Camera Standard	3° letto 3/13 anni nc*	4° letto 3/13 anni nc*	Camera Standard	3° letto 3/13 anni nc*	4° letto 3/13 anni nc*
13/06-20/06	80	Gratis	-50 %	799	229	514
20/06-28/06	90	Gratis	-50 %	859	229	544
28/06-04/07	100	Gratis	-50 %	929	229	579
04/07-11/07	100	Gratis	-50 %	939	229	584
11/07-18/07	110	Gratis	-50 %	1.009	229	619
18/07-25/07	120	Gratis	-50 %	1.069	229	649
25/07-02/08	120	Gratis	-50 %	1.079	229	654
02/08-08/08	130	50 %	-50 %	1.169	699	699
08/08-23/08	160	50 %	-50 %	1.349	789	789
23/08-30/08	130	50 %	-50 %	1.139	684	684
30/08-06/09	100	Gratis	-50 %	929	229	579
06/09-13/09	80	Gratis	-50 %	789	229	509
13/09-27/09	70	Gratis	-50 %	719	229	474

FEE 25101 - Quote per persona in Pensione Completa

Inizio/Fine soggiorno: Solo soggiorno: quote giornaliere, soggiorni liberi minimo 3 notti fino al 28/6 e dal 6/9, minimo 7 notti nei restanti periodi. Pacchetto volo: quote settimanali domenica/domenica. Il soggiorno inizia obbligatoriamente con la cena del giorno di arrivo e termina con il pranzo del giorno di partenza; pranzo del giorno di arrivo, su richiesta e da pagare in loco, adulti € 25, bambini 3/13 anni nc* € 20, 0/3 anni nc* esenti. Consegna camere dopo le ore 17.00, rilascio entro le ore 10.00.

Supplementi: doppia uso singola 50%; camera Vista Piscina, per camera a notte, € 30 fino al 2/8 e dal 30/8 al 13/9, € 40 dal 2/8 al 30/8, € 20 dal 13/9; Suite Premium, per camera a notte, € 40 fino al 2/8 e dal 30/8 al 13/9, € 60 dal 2/8 al 30/8, € 20 dal 13/9. Pacchetto

Premium, per camera a notte, € 30 fino al 13/9, € 20 dal 13/9 (incluso nelle quote in tipologia Suite Premium).

Riduzioni: 3°/4°/5°/6° letto adulti 20%.

Baby 0/3 anni nc*: gratuiti nel letto con i genitori, pasti da menu inclusi; culla, su richiesta, € 7 a notte da pagare in loco (accettata culla propria senza supplemento).

Da pagare in loco: servizio spiaggia assegnato, per camera, a notte € 20 fino al 13/9, € 10 dal 13/9; passeggio di cortesia € 7 al giorno (cauzione € 50); biberoneria 0/3 anni nc*; per bambino, € 70 a settimana/€ 15 al giorno; Early check-in (dopo le 11.00, su richiesta) € 50 a camera; late check-out (entro le 18.00, secondo disponibilità) € 80 a camera.

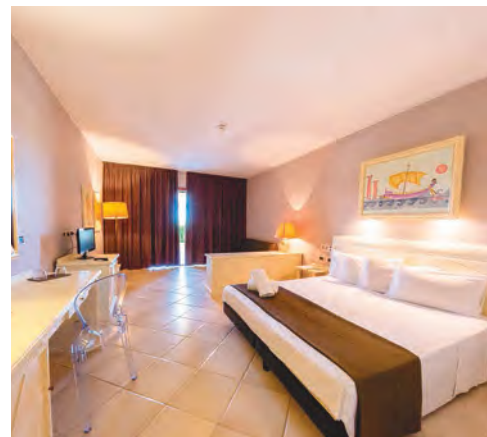

Tessera Servizi: dal 13/6 al 20/9, obbligatoria da pagare in loco, per persona a notte, adulti € 10, bambini 3/13 anni nc* € 5, bambini 0/3 anni nc* esenti.

Animali: non ammessi.

Note: supplementi, riduzioni e/o offerte da calcolare sulle quote di Solo Soggiorno.

nc*: anni non compiuti.

OFFERTE SPECIALI

BAMBINO GRATIS 1 bambino 3/13 anni nc* gratuito in camera Standard/Suite con 2 adulti, escluso dal 2/8 al 30/8.

QUOTE PACCHETTO VOLO: info e condizioni a pag. 168.



Calabria

SCOPRI I NOSTRI FUTURA CLUB IN CALABRIA

Futura Club Itaca Nausicaa
Rossano Calabro

Futura Club Porto Kaleo
Marinella di Cutro

Futura Club La Praya
Pizzo Calabro

Futura Club Baia Tropea
Tropea



NICOTERA BEACH VILLAGE

CALABRIA | MARINA DI NICOTERA (VV)

valutazione
categoria
camere

●●●●○
★★★★
300



Il Resort, sorge direttamente sulla costa Tirrenica. L'attenzione rivolta ai piccoli ospiti e le innumerevoli attività per il divertimento dei più grandi, lo rendono adatto a tutte le età.

SPIAGGIA A 100 m, con accesso diretto, di sabbia, privata e attrezzata, con docce. Servizio spiaggia dalla 2° fila incluso nella Tessera Club (1 ombrellone + 2 lettini a camera).

SISTEMAZIONE Camere con telefono, tv, frigobar, aria condizionata, cassaforte, servizi con doccia e asciugacapelli. Camere per 2/3 persone con letto matrimoniale e 3° letto in poltrona letto o letto aggiunto, patio o balcone; camere Triple Plus, come le precedenti e 4° letto aggiunto (occupazione max 2 adulti + 2 bambini 2/14 anni non compiuti). Suite per 4/5 persone, più ampie, con patio o terrazza, camera matrimoniale, soggiorno con 2 divani letto singoli o divano matrimoniale più eventuale 5° letto aggiunto, 1 servizio. Disponibili camere per diversamente abili.

RISTORAZIONE Presso il ristorante centrale "Club" pasti a buffet. Inoltre ristorante-pizzeria "Al Terrazzo" (28/6-6/9 aperto a cena, con prenotazione obbligatoria). Acqua, vino

in caraffa o alla spina, birra e bibite alla spina inclusi ai pasti. Per baby 0/2 anni non compiuti (con supplemento) uso biberoneria con prodotti per l'infanzia ed assistenza ai pasti. La Formula All Inclusive comprende: open bar 8.00-24.00 c/o il Bar Village con consumo illimitato di bevande analcoliche, alcoliche, birra, caffè, cappuccini, snack caldi (esclusi bevande in lattina o in bottiglia e gelati confezionati).

ATTIVITÀ E SERVIZI 2 bar, parcheggio scoperto non custodito; minimarket, giornali e tabacchi, fotografo.

A PAGAMENTO Internet, illuminazione dei campi sportivi, noleggio auto, escursioni. Extra in genere.

TESSERA CLUB Include uso piscina con zona separata per bambini, uso diurno dei 2 campi da tennis/calcetto in erba sintetica, bocce, ping pong, beach volley, corsi collettivi di tennis, canoa, tiro con l'arco, animazione con acquagym, ginnastica, risveglio muscolare, spettacoli, giochi, servizio spiaggia. Baby Club 3/5 anni non compiuti, Mini Club 6/13 anni non compiuti e Young Club 13/17 anni non compiuti.





PERIODI	SOLO SOGGIORNO				PACCHETTO VOLO			
	Quota Base	3° letto 3/14 anni nc*	4° letto 3/14 anni nc*	3° letto adulti	Quota Base	3° letto 3/14 anni nc*	4° letto 3/14 anni nc*	3° letto adulti
31/05-14/06	525	Gratis	-50 %	-50 %	—	—	—	—
14/06-21/06	574	Gratis	-50 %	-50 %	796	229	513	513
21/06-28/06	609	Gratis	-50 %	-50 %	833	229	531	531
28/06-05/07	721	Gratis	-50 %	-50 %	934	229	582	582
05/07-12/07	833	Gratis	-50 %	-50 %	1.046	229	638	638
12/07-19/07	903	Gratis	-50 %	-50 %	1.122	229	676	676
19/07-02/08	993	Gratis	-50 %	-50 %	1.132	229	681	681
02/08-09/08	994	Gratis	-50 %	-50 %	1.210	229	720	720
09/08-16/08	1.253	Gratis	-50 %	-50 %	1.445	229	837	837
16/08-23/08	1.218	Gratis	-50 %	-50 %	1.452	229	841	841
23/08-30/08	973	Gratis	-50 %	-50 %	1.237	229	733	733
30/08-06/09	763	Gratis	-50 %	-50 %	1.022	229	626	626
06/09-13/09	623	Gratis	-50 %	-50 %	872	229	551	551
13/09-20/09	525	Gratis	-50 %	-50 %	768	229	499	499

FEE 25237 - Quote settimanali per persona

Inizio/Fine soggiorno: sabato/sabato. Consegna camere dalle ore 17.00, rilascio entro le ore 10.00.

Supplementi: doppia uso singola 30%.

Baby 0/3 anni nc*: supplemento obbligatorio € 70 a settimana da pagare in loco, culla, uso biberoneria e pasti da menu inclusi.

Da pagare in loco: servizio spiaggia in 1° fila € 105 per camera a settimana, da richiedere alla prenotazione.

Tessera Club: dal 31/5 al 20/9, obbligatoria da pagare in loco, € 42 per persona a settimana, bambini 0/3 anni nc* esenti.

Animali: non ammessi.

Note: 4° letto adulti e culla in eccedenza non disponibile in Tripla Plus. Supplementi, riduzioni e offerte da calcolare sulle quote di Solo Soggiorno. CIN IT102025A1Z685AQBH.

*nc: anni non compiuti.



OFFERTE SPECIALI

BAMBINO GRATIS 1 bambino 3/14 anni nc* gratuito in Tripla/Tripla Plus con 2 adulti. Pacchetto Volo da € 229.

4=3 E 5=3,5 in Suite, senza limiti di età, 4 persone pagano 3 quote intere, 5 persone pagano 3 quote intere e 1 ridotta del 50%.

SINGLE+BAMBINO 1 adulto con 1 bambino 3/14 anni nc* in doppia pagano 1 quota intera + 1 ridotta del 50%.

QUOTE PACCHETTO VOLO: info e condizioni a pag. 168.

VILLAGGIO CLUB LA PACE

CALABRIA | TROPEA (VV)

valutazione
categoria
camere

●●●○○
★★★★
255



A circa 3 km dal centro di Tropea, immerso nella vegetazione, il villaggio è in posizione dominante il mare.

SPIAGGIA A circa 2.800 m di sabbia e pietrisco, privata ed attrezzata, raggiungibile con servizio navetta ad orari stabiliti. Servizio navetta e servizio spiaggia inclusi nella Tesser Club (1 ombrellone + 2 sdraio ad unità abitativa).

SISTEMAZIONE In formula Hotel, camere per 2/4 persone, con tv, aria condizionata, cassaforte, minifrigo, servizi con doccia e asciugacapelli; la maggior parte delle triple e quaduple sono composte da camera con letto matrimoniale e soggiorno con divano letto doppio. In formula Residence, appartamenti inseriti in palazzine a schiera di due piani con balcone o zona comune, arredati in modo semplice e funzionale, tutti dotati di angolo cottura attrezzato (privo di forno) e servizi con doccia. Bilocale Standard 2/4 persone, composto da soggiorno con divano letto doppio e camera matrimoniale.

RISTORAZIONE Prima colazione dolce e salata a buffet, pasti a buffet con specialità gastronomiche nazionali e regionali (l'assegnazione dei tavoli è a discrezione della direzione); acqua e vino da dispenser inclusi ai pasti. Prevista una serata gastronomica a tema, a settimana. Per i piccoli ospiti 0/3 anni non compiuti, presso il ristorante (mezz'ora prima dell'apertura) disponibili seggioloni e un menu a scelta con pasta, passato di verdura/legumi/pomodori, brodo vegetale e di carne, fettine di carne, filetti di pesce, prosciutto cotto, latticini, frutta fresca, latte fresco, yo-

gurt, marmellate, tè e camomilla; disponibile inoltre locale biberoneria aperto h24 attrezzato con angolo cottura, forno a microonde, frigo, lavabo, tavoli, sedie, seggioloni, pentole e stoviglie (non sono presenti alimenti). Su richiesta, per ospiti con intolleranze alimentari, forniti prodotti base confezionati e, a pranzo e cena, un primo, un secondo e un dolce adatti alle loro intolleranze; la struttura non dispone di un'area separata adibita a cucina per intolleranze alimentari.

ATTIVITÀ E SERVIZI Hall, sala tv, wi fi free nella hall e in piscina, solarium attrezzato, bar, beach bar, pizzeria, parco giochi per bambini, ludoteca, anfiteatro, parcheggio interno non custodito.

A PAGAMENTO Illuminazione dei campi da tennis/calcetto, uso campo da padel, minimarket, extra in genere.

TESSERA CLUB Include uso delle 2 piscine (1 semiolimpionica e 1 circolare con zona riservata ai bambini), animazione diurna e serale con spettacoli, cabaret, acquagym, aerobica, uso diurno dei campi sportivi (padel escluso), gare e tornei sportivi, fitness club dotato di moderna palestra (aperto ad orari stabiliti, accesso consentito dai 12 anni non compiuti e con certificato medico), baby club 4/7 anni non compiuti, miniclub 7/11 anni non compiuti e junior club 11/17 anni non compiuti, servizio spiaggia e servizio navetta.





PERIODI	SOLO SOGGIORNO
	Bilo Standard 2/4 pers.
06/06-20/06	200
20/06-27/06	287
27/06-04/07	347
04/07-11/07	400
11/07-18/07	507
18/07-25/07	547
25/07-01/08	627
01/08-08/08	907
08/08-22/08	1.400
22/08-29/08	907
29/08-05/09	733
05/09-12/09	507

FEE 25917 - Quote settimanali per appartamento

Inizio/Fine soggiorno: liberi minimo 7 notti fino al 1/8 (quote prorata), sabato/sabato dal 1/8. Consegna appartamenti dalle ore 17.00 alle ore 20.00, rilascio entro le ore 10.00. Arrivi dopo le ore 21.00 dovranno essere autorizzati.

Le quote comprendono: consumi energetici, prima fornitura biancheria da letto (solo 1 letto matrimoniale).

Da pagare in loco: pulizia finale, obbligatoria, € 80 ad appartamento (escluso angolo cottura a cura del cliente, altrimenti ulteriore addebito € 50).

Cauzione: € 100 ad appartamento da versare all'arrivo.

Tessera Club: dal 6/6 al 12/9, obbligatoria da pagare in loco, € 50 per persona a settimana, 0/3 anni nc* esenti.

Animali: ammessi di piccola taglia su richiesta, escluso aree comuni, € 105 a settimana da pagare in loco (obbligatorio libretto sanitario).

Note: biancheria da bagno non disponibile. CIN IT102009A1DMDSZ7WH.

nc*: anni non compiuti.



PERIODI	SOLO SOGGIORNO				PACCHETTO VOLO		
	Nice Price	Quota Base	3° letto 3/16 anni nc*	4° letto 3/16 anni nc*	Quota Base	3° letto 3/16 anni nc*	4° letto 3/16 anni nc*
07/06-21/06	375	415	Gratis	-50%	644	229	437
21/06-28/06	400	465	Gratis	-50%	695	229	462
28/06-05/07	430	500	Gratis	-50%	729	229	479
05/07-12/07	470	550	Gratis	-50%	779	229	504
12/07-26/07	560	655	Gratis	-50%	884	229	557
26/07-02/08	590	690	Gratis	-50%	919	229	574
02/08-09/08	670	785	Gratis	-50%	1.014	229	622
09/08-23/08	910	1.065	Gratis	-50%	1.294	229	762
23/08-30/08	670	785	Gratis	-50%	1.014	229	622
30/08-06/09	400	490	Gratis	-50%	719	229	474
06/09-13/09	375	415	Gratis	-50%	644	229	437

FEE 25830 - Quote settimanali per persona in Pensione Completa

Inizio/fine soggiorno: Solo Soggiorno: domenica/domenica. Pacchetto Volo: sabato/sabato. I soggiorni iniziano obbligatoriamente con il pranzo del giorno di arrivo e terminano con la prima colazione del giorno di partenza. Consegna camere dalle ore 17.00 alle ore 20.00, rilascio entro le ore 10.00.

Supplementi: doppia uso singola 20% dal 12/7 al 23/8, senza supplemento nei restanti periodi.

Riduzioni: 3°/4° letto adulti 30%.

Baby 0/3 anni nc*: gratuiti in culla propria o nel letto con i genitori, pasti da menu inclusi (culla della struttura non disponibile).

Tessera Club: dal 7/6 al 13/9, obbligatoria da pagare in loco, € 55 per persona a settimana, 0/3 anni nc* esenti.

Animali: ammessi di piccola taglia (max 15 kg, obbligatorio libretto sanitario), su richiesta, escluso aree comuni, € 10 a notte + € 50 per disinfezione finale da pagare in loco (include dispenser sacchetti, 1 ciotola, 1 tappetino e area sgambatoio a disposizione).

Note: cambio biancheria da letto 1 volta a settimana, cambio biancheria da bagno a giorni alterni. Supplementi, riduzioni e offerte da calcolare sulle quote di Solo Soggiorno. CIN IT102009A1QFCNCJD8.

***nc:** anni non compiuti.

OFFERTE SPECIALI

NICE PRICE Offerta a posti limitati. Cumulabile con le altre offerte.

BAMBINO GRATIS 1 bambino 3/16 anni nc* gratuito pasti inclusi in camera con 2 adulti fino al 28/6 e dal 6/9; 1 bambino 3/16 anni nc* gratuito in solo pernottamento in camera con 2 adulti dal 28/6 al 6/9, contributo pasti obbligatorio da pagare in loco € 20 a notte. Pacchetto Volo da € 229.

QUOTE PACCHETTO VOLO: info e condizioni a pag. 168.

BV KALAFIORITA RESORT

CALABRIA | MARINA DI ZAMBRONE (VV)

valutazione
categoria
camere

●●●●○
★★★★
90

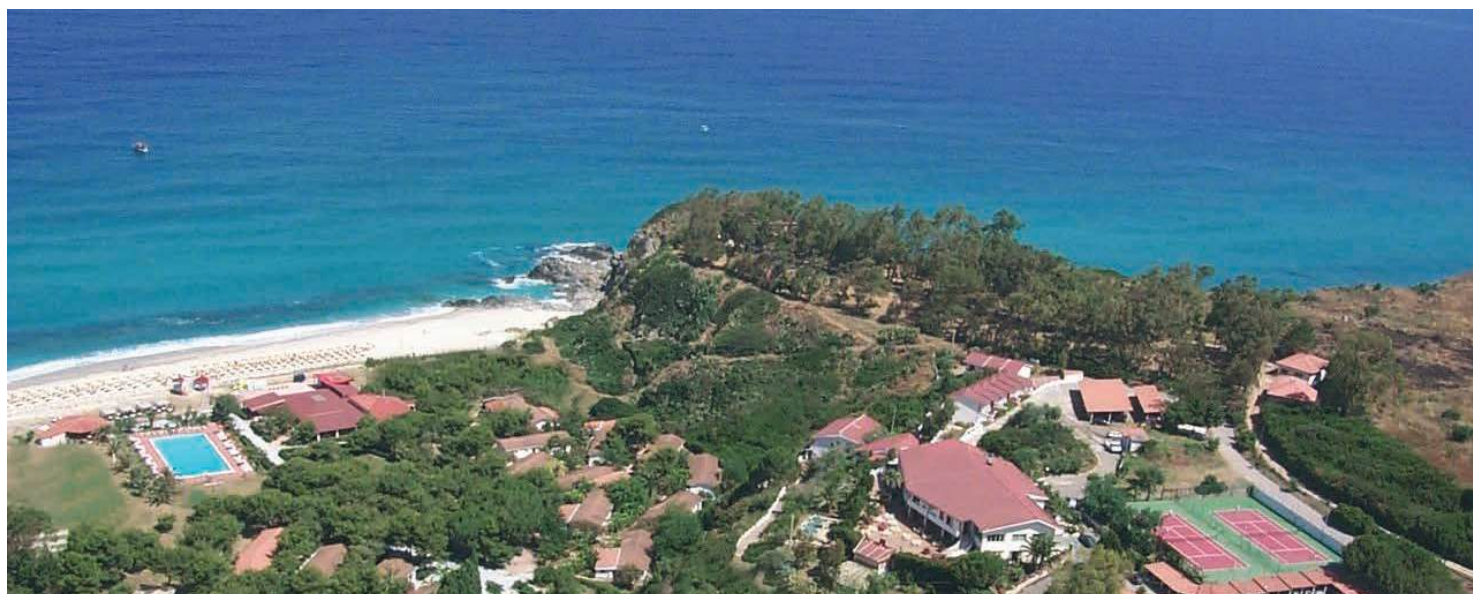

Il Resort è ubicato a Marina di Zambrone tra Tropea e Pizzo Calabro.

SPIAGGIA Con accesso diretto, di sabbia e ghiaia, privata e attrezzata. Servizio spiaggia incluso nella Tessera Club a partire dalla 2° fila (1 ombrellone + 2 lettini a camera).

SISTEMAZIONE Il Resort si divide in 2 zone: "Belvedere" (parte alta) e "Giardino" (fronte spiaggia). Deluxe per 2 persone, in zona "Belvedere", tutte vista mare con balcone o patio. In zona "Giardino" camere Classic per 2/4 persone con 3°/4° letto in divano letto a castello. Tutte dotate di frigobar (prima fornitura gratuita di 2 bottiglie di acqua da 50 cl, allestimento su richiesta, a pagamento), cassaforte, tv sat e Sky TV, aria condizionata e servizi con doccia e asciugacapelli.

RISTORAZIONE Pasti a buffet con tavoli assegnati; acqua, vino in bottiglia, birra al bicchiere e soft drinks inclusi ai pasti. Biberoneria h24 con assistenza negli orari dei pasti

principali. Ristorante AIC per celiaci (da segnalare alla prenotazione, forniti alimenti base).

ATTIVITÀ E SERVIZI Bar, piscina, miniclub con parco giochi, anfiteatro, wi-fi free, parcheggio interno non custodito, campo polivalente tennis/calcio.

A PAGAMENTO BV Special (obbligatorio per tutti gli occupanti la camera) include: tavolo riservato in veranda vista mare, ombrellone in 1° fila, noleggio teli mare, omaggio in camera. BV Easy (obbligatorio per tutti gli occupanti la camera) include: caffè gratuito al bar, riassetto pomeridiano della camera. BV Baby include noleggio passeggino, scaldabiberon e culla.

TESSERA CLUB Include servizio spiaggia, uso campo polivalente tennis/calcio, animazione, balli, lezioni sportive, Baby Club 4/8 anni non compiuti, Mini Club 8/13 anni non compiuti e Junior Club 13/18 anni non compiuti.





PERIODI	SOLO SOGGIORNO						PACCHETTO VOLO			
	Nice Price	Quota Base	3° letto 3/14 anni nc*	4° letto 3/14 anni nc*	3°/4° letto adulti		Quota Base	3° letto 3/14 anni nc*	4° letto 3/14 anni nc*	3°/4° letto adulti
03/05-24/05	-10%	567	Gratis	-50%	-50%		796	229	513	513
24/05-31/05	-10%	707	Gratis	-50%	-50%		916	229	573	573
31/05-07/06	-10%	875	Gratis	-50%	-50%	1.080	229	655	655	655
07/06-14/06	-10%	875	Gratis	-50%	-50%	1.104	229	667	667	667
14/06-21/06	-10%	945	-60%	-50%	-50%	1.164	553	697	697	697
21/06-28/06	-10%	945	-60%	-50%	-50%	1.174	607	702	702	702
28/06-05/07	-10%	1.141	-60%	-50%	-50%	1.342	674	786	786	786
05/07-12/07	-10%	1.141	-60%	-50%	-50%	1.370	685	800	800	800
12/07-19/07	-10%	1.218	-60%	-50%	-50%	1.436	712	833	833	833
19/07-26/07	-10%	1.218	-60%	-50%	-50%	1.447	716	838	838	838
26/07-02/08	-10%	1.358	-60%	-50%	-50%	1.567	764	898	898	898
02/08-09/08	-10%	1.477	-60%	-50%	-50%	1.689	813	959	959	959
09/08-16/08	-10%	1.617	-60%	-50%	-50%	1.826	868	1.028	1.028	1.028
16/08-23/08	-10%	1.477	-60%	-50%	-50%	1.726	828	978	978	978
23/08-30/08	-10%	1.183	-60%	-50%	-50%	1.454	719	842	842	842
30/08-06/09	-10%	945	-60%	-50%	-50%	1.208	621	719	719	719
06/09-13/09	-10%	707	Gratis	-50%	-50%	970	283	600	600	600
13/09-20/09	-10%	567	Gratis	-50%	-50%	816	229	523	523	523

FEE 29013 - Quote settimanali per persona in camera Classic in Pensione Completa

Inizio/Fine Soggiorno: Solo Soggiorno: domenica/domenica. Possibilità su richiesta di soggiorni inferiori a 7 notti (quote pro-rata) con supplemento 20%. Pacchetto Volo: sabato/sabato (su richiesta) quote pro-rata già conteggiate in tabella. Consegna camere dopo le ore 15.00, rilascio entro le ore 10.00. I soggiorni iniziano obbligatoriamente con la cena del giorno di arrivo.

Supplementi: camera Deluxe 20%; camera singola 50%.

Riduzioni: mezza pensione € 10 per persona a notte.

Baby 0/3 anni nc*: gratuiti, pasti da menu inclusi (accettata culla propria); BV Baby, facoltativo € 12 a notte da richiedere alla prenotazione e da pagare in loco.

Da pagare in loco: BV Special, facoltativa, da richiedere alla prenotazione.

zione, per persona a notte, adulti € 7, bambini 3/14 anni nc* € 5, 0/3 anni nc* esenti; BV Easy, facoltativa, da richiedere alla prenotazione, per persona a notte, adulti € 5, bambini 3/14 anni nc* € 3, 0/3 anni nc* esenti.

Tessera Club dal 31/5 al 13/9, obbligatoria, da pagare in loco, € 9 per persona a notte, 0/4 anni nc* esenti.

Animali: ammessi di piccola taglia (solo cani, max 10 kg), su richiesta, escluso aree comuni, € 12 a notte da pagare in loco, include materassino e ciotole. Obbligatorio guinzaglio e museruola.

Note: supplementi, riduzioni e offerte da calcolare sulle quote di Solo Soggiorno. CIN IT102049A10GT2T8J5.

nc*: anni non compiuti.



OFFERTE SPECIALI

NICE PRICE Offerta a posti limitati, esauriti i posti dedicati all'offerta la percentuale potrà subire modifiche con step del 5%. Cumulabile con le altre offerte.

BAMBINO GRATIS 1 bambino 3/14 anni nc* gratuito in camera con 2 adulti fino al 14/6 e dal 6/9. Pacchetto Volo da € 229.

SPECIALE COPPIE Sconto 10% fino al 2/8 e dal 23/8, sconto 5% nei restanti periodi (non valida in presenza di infant).

QUOTE PACCHETTO VOLO: info e condizioni a pag. 168.

DOLOMITI SUL MARE

CALABRIA | BRIATICO (VV)

valutazione
categoria
camere

●●●○○
★★★★
100



In uno dei tratti più suggestivi della costa tirrenica calabrese, nel cuore di un'antica ed elegante tenuta rurale.

SPIAGGIA Da 200 a 500 m ca., ampia di sabbia fine, privata e attrezzata, con chiosco bar. Servizio spiaggia incluso nella Tessera Club (1 ombrellone + 1 lettino + 1 sdraio ad unità abitativa).

SISTEMAZIONE Camere per 2/4 persone, confortevoli e arredate in modo semplice, tutte dotate di minifrigo, tv, cassaforte, aria condizionata e servizi con doccia e asciugacapelli, alcune quadruple sono inserite in Bicamere per 4 persone composte da camera matrimoniale e soggiorno con 2 lettini o letto a castello. Su richiesta, sistemazioni vista mare con supplemento.

RISTORAZIONE Prima colazione dolce e salata a buffet, pasti a buffet con specialità gastronomiche nazionali e regionali (l'assegnazione dei tavoli è a discrezione della direzione); acqua e vino da dispenser inclusi ai pasti. Prevista una serata gastronomica a tema, a settimana. Per i piccoli ospiti 0/3 anni non compiuti, presso il ristorante (mezz'ora prima dell'apertura) disponibili seggioloni e un menu a scelta con pastina, passato di verdura/legumi/pomodori, brodo vegetale e di carne, fettine di carne, fi-

letti di pesce, prosciutto cotto, latticini, frutta fresca, latte fresco, yogurt, marmellate, tè e camomilla. Su richiesta, per ospiti con intolleranze alimentari, forniti prodotti base confezionati e, a pranzo e cena, un primo, un secondo e un dolce adatti alle loro intolleranze; la struttura non dispone di un'area separata adibita a cucina per intolleranze alimentari.

ATTIVITÀ E SERVIZI Wi-fi free c/o la reception, ristorante climatizzato, chiosco bar in spiaggia, bar panoramico con ampie vetrate, ampia sala con divani relax e zona tv, parco giochi per bambini, parcheggio interno non custodito.

A PAGAMENTO Escursioni, extra in genere. Nelle vicinanze noleggio auto, scooter e biciclette, servizio medico.

TESSERA CLUB Include uso della piscina semi-olimpionica con idromassaggio, zona bimbi e ampio solarium con ombrelloni e lettini (ad esaurimento), campo da tennis/calciotto, animazione diurna e serale con spettacoli, cabaret, acquagym, aerobica, uso diurno dei campi sportivi, gare e tornei sportivi, baby club 4/7 anni non compiuti, miniclub 7/11 anni non compiuti e junior club 11/17 anni non compiuti, servizio spiaggia





PERIODI	SOLO SOGGIORNO				PACCHETTO VOLO		
	Nice Price	Quota Base	3° letto 3/16 anni nc*	4° letto 3/16 anni nc*	Quota Base	3° letto 3/16 anni nc*	4° letto 3/16 anni nc*
07/06-21/06	375	415	Gratis	-50 %	644	229	437
21/06-28/06	400	465	Gratis	-50 %	694	229	462
28/06-05/07	455	530	Gratis	-50 %	759	229	494
05/07-12/07	495	580	Gratis	-50 %	809	229	519
12/07-26/07	595	695	Gratis	-50 %	924	229	577
26/07-02/08	630	735	Gratis	-50 %	964	229	597
02/08-09/08	715	835	Gratis	-50 %	1.064	229	647
09/08-23/08	980	1.145	Gratis	-50 %	1.374	229	802
23/08-30/08	935	1.095	Gratis	-50 %	1.324	229	777
30/08-06/09	715	835	Gratis	-50 %	1.064	229	647
06/09-13/09	400	465	Gratis	-50 %	694	229	462

FEE 24185 - Quote settimanali per persona in Pensione Completa

Inizio/fine soggiorno: Solo Soggiorno: domenica/domenica. Pacchetto Volo: sabato/sabato. I soggiorni iniziano obbligatoriamente con il pranzo del giorno di arrivo e terminano con la prima colazione del giorno di partenza. Consegna camere dalle ore 17.00 alle ore 20.00, rilascio entro le ore 10.00.

Supplementi: camera Vista Mare € 100 per camera a settimana; dop-pia uso singola 20% dal 12/7 al 23/8, senza supplemento nei restanti periodi.

Riduzioni: 3°/4° letto adulti 50%.

Baby 0/3 anni nc*: gratuiti in culla propria o nel letto con i genitori, pasti da menu inclusi (culla della struttura non disponibile).

Tessera Club: dal 7/6 al 13/9, obbligatoria da pagare in loco, € 55 per persona a settimana, 0/3 anni nc* esenti.

Animali: ammessi di piccola taglia (max 15 kg, obbligatorio libretto sanitario), su richiesta, escluso aree comuni, € 10 a notte + € 50 per disinfezione finale da pagare in loco (include dispenser sacchetti, 1 ciotola, 1 tappetino e area sgambatoio a disposizione).

Note: cambio biancheria da letto 1 volta a settimana, cambio biancheria da bagno a giorni alterni. Supplementi, riduzioni e offerte da calcolare sulle quote di Solo Soggiorno. CIN IT102003B3E3FD4VJ2.

nc*: anni non compiuti.



OFFERTE SPECIALI

NICE PRICE Offerta a posti limitati. Cumulabile con le altre offerte.

BAMBINO GRATIS 1 bambino 3/16 anni nc* gratuito pasti inclusi in camera con 2 adulti fino al 28/6 e dal 6/9; 1 bambino 3/16 anni nc* gratuito in solo pernottamento in camera con 2 adulti dal 28/6 al 6/9, contributo pasti obbligatorio da pagare in loco € 20 a notte. Pacchetto Volo da € 229.

QUOTE PACCHETTO VOLO: info e condizioni a pag. 168.

FALKENSTEINER GARDEN CALABRIA

CALABRIA | PIZZO CALABRO (VV)

valutazione
categoria
camere

●●●●○
★★★★
518



Il Resort si trova in località Acconia di Curinga, a pochi passi dal mare.

SPIAGGIA A 400 m, ampia di sabbia e ghiaietta, attrezzata, raggiungibile attraverso la pineta. Servizio spiaggia incluso nelle quote (1 ombrellone + 2 sdraio a camera, ad esaurimento).

SISTEMAZIONE Camere con cassetta di sicurezza, mini-frigo, tv, aria condizionata, balcone o veranda al piano terra, servizi con asciugacapelli. Classic per 2/3 persone e Comfort per 4 persone, più ampie (occupazione max 3 adulti+1 bimbo 3/14 anni non compiuti). Camere Superior per 2/3 persone e De Luxe per 4 persone, più ampie (occupazione max 3 adulti+1 bimbo 3/14 anni non compiuti). Su richiesta, camere per diversamente abili.

RISTORAZIONE 4 ristoranti: "Il Giardino" ristorante principale a buffet con pizzeria; "Vistamare" ristorante sulla spiaggia con grill e zona pizzeria, light lunch incluso a pranzo; "Pentolo&Grill", ristorante con cena fissa con degustazione show cooking e area grill (su prenotazione); "La Terrazza" con cena fissa, menu gourmet (su prenotazione e con supplemento). Bevande da dispenser incluse ai pasti (acqua, vino, soft drinks e birra alla spina). Biberoneria con scaldabiberon, microonde, bollitore e fasciatoio. Su richiesta, cucina per celiaci. La Formula All Inclusive comprende: (10,00/24,00) Intolerance Zero Corner nel ristorante prin-

cipale Giardino Gluten -, lactosefree, Vegetarian & Vegan, colazione, pranzo, pizza e cena, bevande alcoliche e analcoliche durante il giorno (vino, birra e bevande analcoliche dai distributori) c/o i 3 bar in spiaggia, nella piazza principale del resort (con linea snack Pizza&Burger 14.00-22.00), in zona piscina e con distributore di bibite in area sportiva (cocktail e distillati di marche internazionali a pagamento).

ATTIVITÀ E SERVIZI Wi-fi free, bazar, 3 bar, 2 piscine, 4 campi da tennis, 2 campi da padel, 1 campo da calcetto a 8, minigolf, 2 campi da bocce, shuffleboard, badminton, ping pong, campo da beach volley, possibilità di utilizzare alcuni campi alla sera con illuminazione, parcheggio scoperto non custodito. Le quote comprendono: ingresso all'Area Benessere con sauna, area relax, palestra.

A PAGAMENTO Noleggio attrezzature sportive e lezioni a pagamento, lavanderia, medico, navetta per Pizzo, lezioni individuali degli sport previsti, noleggio attrezzatura tennis, paddle e sport acquatici (sup, canoa e pedalò), escursioni, baby kit, massaggi e trattamenti.

TESSERA CLUB GRATUITA include animazione con giochi, tornei e spettacoli internazionali, attività sportive, servizio spiaggia (ad esaurimento). Falty Land 3/16 anni non compiuti e animazione multilingue.





PERIODI	SOLO SOGGIORNO				PACCHETTO VOLO		
	Prenota Presto	Camera Doppia	Camera Tripla	3°/4° letto 3/14 anni nc*	Camera Doppia	Camera Tripla	3°/4° letto 3/14 anni nc*
24/05-07/06	-20%	126	139	Gratis	1.108	1.202	229
07/06-14/06	-20%	126	139	Gratis	1.234	1.346	229
14/06-21/06	-20%	147	163	Gratis	1.255	1.370	229
21/06-28/06	-20%	147	163	Gratis	1.471	1.610	229
28/06-12/07	-20%	183	203	Gratis	1.507	1.650	229
12/07-19/07	-20%	183	203	Gratis	1.729	1.905	229
19/07-26/07	-20%	220	246	Gratis	1.766	1.948	229
26/07-02/08	-20%	220	246	Gratis	1.838	2.017	229
02/08-09/08	-20%	232	257	Gratis	1.988	2.169	229
09/08-16/08	-20%	255	281	Gratis	1.930	2.115	229
16/08-23/08	-20%	241	268	Gratis	1.787	1.970	229
23/08-30/08	-20%	220	246	Gratis	1.766	1.948	229
30/08-06/09	-20%	220	246	Gratis	1.544	1.693	229
06/09-13/09	-20%	183	203	Gratis	1.291	1.410	229
13/09-20/09	-20%	147	163	Gratis	1.129	1.226	229
20/09-27/09	-20%	126	139	Gratis	-	-	-

FEE 22078 - Quote per persona in camera Classic

Inizio/Fine soggiorno: Solo Soggiorno: quote giornaliere, libero fino al 14/6 e dal 20/9, minimo 2 notti dal 14/6 al 19/7 e dal 6/9 al 20/9, minimo 3 notti dal 19/7 al 9/8 e dal 23/8 al 6/9, minimo 5 notti dal 9/8 al 23/8. Pacchetto Volo: quote settimanali sabato/sabato. Consegna camere dopo le ore 15.00, rilascio entro le ore 10.00. I soggiorni iniziano obbligatoriamente con la cena del giorno di arrivo e terminano con il pranzo del giorno di partenza.

Supplementi: camera Comfort, per camera a notte (da sommare alle quote della Camera Doppia), € 80 fino al 14/6 e dal 20/9, € 83 dal 14/6 al 28/6 e dal 13/9 al 20/9, € 103 dal 28/6 al 19/7 e dal 6/9 al 13/9, € 117 dal 19/7 al 2/8 e dal 23/8 al 6/9, € 172 dal 2/8 al 9/8, € 193 dal 9/8 al 16/8, € 178 dal 16/8 al 23/8. Camera Superior Doppia, per camera a notte (da sommare alle quote della Camera Doppia), € 43 fino al 14/6 e dal 20/9, € 55 dal 14/6 al 28/6 e dal 13/9 al 20/9, € 58 dal 28/6 al 19/7 e dal 6/9 al 13/9, € 69 dal 19/7 al 2/8 e dal 23/8 al 6/9, € 60 dal 2/8 al 9/8, € 73 dal 9/8 al 16/8, € 62 dal 16/8 al 23/8. Camera Superior Tripla, per camera a notte (da sommare alle quote della Camera Tripla), € 51 fino al 14/6 e dal 20/9, € 59 dal 14/6 al 28/6 e dal 13/9 al 20/9, € 64 dal 28/6 al 19/7 e dal 6/9 al 13/9, € 76 dal 19/7 al 2/8 e dal 23/8 al 6/9, € 69 dal 2/8 al 9/8, € 87 dal 9/8 al 16/8, € 72 dal 16/8 al 23/8. De Luxe, per camera a notte (da sommare alle quote

della Camera Doppia Superior), € 77 fino al 14/6 e dal 20/9, € 90 dal 14/6 al 28/6 e dal 13/9 al 20/9, € 101 dal 28/6 al 19/7 e dal 6/9 al 13/9, € 118 dal 19/7 al 2/8 e dal 23/8 al 6/9, € 177 dal 2/8 al 9/8, € 200 dal 9/8 al 16/8, € 183 dal 16/8 al 23/8. Doppia uso singola Classic, a notte, € 51 fino al 14/6 e dal 20/9, € 58 dal 14/6 al 28/6 e dal 13/9 al 20/9, € 73 dal 28/6 al 19/7 e dal 6/9 al 13/9, € 87 dal 19/7 al 2/8 e dal 23/8 al 6/9, € 92 dal 2/8 al 9/8, € 96 dal 16/8 al 23/8, € 101 dal 9/8 al 16/8.

Quota letto aggiunto: 3° letto adulti, a notte, € 68 fino al 14/6 e dal 20/9, € 77 dal 14/6 al 28/6 e dal 13/9 al 20/9, € 95 dal 28/6 al 19/7 e dal 6/9 al 13/9, € 114 dal 19/7 al 2/8 e dal 23/8 al 6/9, € 123 dal 2/8 al 9/8, € 131 dal 9/8 al 16/8, € 125 dal 16/8 al 23/8.

Baby 0/3 anni nc*: supplemento obbligatorio € 10 a notte da pagare in loco (culla su richiesta inclusa), pasti esclusi e libero utilizzo della biberoneria (accettata culla propria, ammessa culla in eccedenza solo in Camera Doppia). Baby Kit Plus, facoltativo su richiesta, € 20 a notte da pagare in loco include: culla, passeggino, cestino per pannolino e scaldabiberon.

Tessera Club: dal 24/5 al 27/9, GRATUITA.

Animali: non ammessi.

Note: per camere triple Classic calcolare quote camera tripla da

tabella + quota 3° letto da sottotabella; per Camere Triple Superior calcolare quote Camera Tripla da tabella + supplemento Superior + quota 3° letto da sottotabella. Per le restanti tipologie, i supplementi di sistemazione e/o le quote 3° letto devono essere aggiunti alle quote Camera Doppia di riferimento. Supplementi, riduzioni e offerte da calcolare sulle quote di Solo Soggiorno. CIN IT079039A15UVYIH9J.

*nc: anni non compiuti.

OFFERTE SPECIALI

PRENOTA PRESTO Sconto 20% per prenotazioni confermate entro il 30/4 (valida per soggiorni di minimo 3 notti fino al 28/6 e dal 13/9, di minimo 5 notti dal 28/6 al 9/8 e dal 16/8 al 13/9, di minimo 7 notti dal 9/8 al 16/8. Offerta a posti limitati, non rimborsabile e con acconto del 50% all'atto della prenotazione.

BAMBINO GRATIS 1 o 2 bambini 3/14 anni nc* gratuiti in camera con 2 adulti. Cumulabile con Prenota Presto. Pacchetto Volo da € 229.

QUOTE PACCHETTO VOLO: info e condizioni a pag. 168.

VILLAGGIO HOTEL BAHJA

CALABRIA | PAOLA (CS)

valutazione
categoria
camere
appartamenti



105
95



Il complesso, ubicato su una superficie di circa 10 ettari, è costituito da tipiche unità residenziali a schiera che ospitano le camere ed è affacciato direttamente sullo splendido mare della costa tirrenica cosentina. La struttura propone sia la Formula Hotel che la Formula Residence.

SPIAGGIA A 50 m, di sabbia e ghiaia con una forma a T (darsena), riservata e attrezzata, raggiungibile dal villaggio tramite sottopassaggio diretto, interno al villaggio. Servizio spiaggia obbligatorio a pagamento (1 ombrellone + 2 lettini ad unità abitativa).

SISTEMAZIONE Unità abitative dislocate lungo i 3 viali del complesso, al primo piano con terrazzino attrezzato o al piano terra (con supplemento) con patio attrezzato. In Formula Hotel: camere Comfort per 2/4 persone (28 mq, 3°/4° letto a castello), al piano terra, dotate di tv, aria condizionata, minifrigo, servizi con doccia; Bilocali Family Room per 4/5 persone (35 mq), composti da soggiorno con letto a castello e letto singolo, camera matrimoniale; Bilocali Standard per 4 persone (35 mq), non ristrutturati, composti da soggiorno con letto a castello e camera matrimoniale; Bungalow per 4/5 persone (35 mq), ristrutturati, distanti 500 m ca dai servizi principali, composti da soggiorno con letto a castello e camera matrimoniale. In Formula Residence: Bungalow per 4 persone (35 mq),

composti da soggiorno con angolo cottura e letto a castello, camera matrimoniale; Bilocali Standard per 4 persone (35 mq), non ristrutturati, soggiorno con angolo cottura e letto a castello e camera matrimoniale; Bilocali per 4 persone (35 mq), soggiorno con angolo cottura e letto a castello e camera matrimoniale; Trilocali per 6 persone, composti da soggiorno con angolo cottura e due camere matrimoniali.

RISTORAZIONE Pasti a buffet; acqua e vino in caraffa inclusi ai pasti. Possibilità su richiesta di cucina celiaci (su richiesta con supplemento da pagare in loco).

ATTIVITÀ E SERVIZI Reception, bar, ristorante, wi-fi, piscina a 3 livelli, minimarket, parcheggio interno non custodito.

A PAGAMENTO Minimarket, servizio spiaggia. Extra in genere.

TESSERA CLUB Include drink di benvenuto, utilizzo della piscina, animazione diurna e serale, uso dei 2 campi da tennis, 2 campi da basket, campo da calcetto a 5 in erba sintetica, campo da beach volley, campo da bocce nelle ore diurne, miniclub dai 3 anni, area giochi per bambini.





PERIODI	SOLO SOGGIORNO			
	Prenota Presto	Bungalow/ Bilo Standard 4 pers.	Bilo 4 pers.	Trilo 6 pers.
24/05-07/06	-15 %	175	252	280
07/06-14/06	-15 %	245	315	350
14/06-21/06	-15 %	315	385	420
21/06-28/06	-15 %	644	714	756
28/06-12/07	-15 %	875	945	980
12/07-19/07	-15 %	980	1.036	1.085
19/07-02/08	-15 %	1.155	1.211	1.330
02/08-09/08	-15 %	1.694	1.925	2.065
09/08-23/08	-	1.918	2.065	2.366
23/08-30/08	-15 %	1.785	1.925	2.170
30/08-06/09	-15 %	875	945	980
06/09-13/09	-15 %	315	385	420
13/09-20/09	-15 %	175	252	280

FEE 21365 - Quote settimanali per appartamento

Inizio/Fine soggiorno: domenica/domenica. Consegna appartamento dopo le ore 17.00, rilascio entro le ore 10.00.

Supplementi: sistemazione al Piano Terra, su richiesta, € 105 per appartamento a settimana (non soggetto a riduzioni).

Da pagare in loco: supplementi obbligatori: forfait servizi per consumi energetici e prima fornitura biancheria da letto, € 35 per persona a settimana, baby 0/3 anni nc* esenti; pulizia finale € 65 per appartamento (escluso angolo cottura a cura del cliente, altrimenti ulteriore addebito € 26); servizio spiaggia, obbligatorio, a settimana: dalla 4° fila € 70 a settimana in tutti i periodi, in 3° fila € 40 dal 2/8 al 30/8, € 20 nei restanti periodi, in 2° fila € 60 dal 2/8 al 23/8, € 40 nei restanti periodi, in 1° fila € 100 dal 2/8 al 23/8, € 60 nei restanti periodi. Supplementi facoltativi (su richiesta): culla 0/3 anni nc* € 50 a settimana; cambio biancheria da letto supplementare, € 10 set matrimoniale, € 5 set singolo; noleggio biancheria da bagno € 10 per persona (tris asciugamani); convenzione pasti, per persona a pasto, fino al 14/6 e dal 13/9, adulti € 20, bambini 4/12 anni nc* € 12,50, dal 14/6 al 2/8 e dal 23/8 al 13/9 adulti € 25, bambini 4/12 anni nc* € 15, dal 2/8 al 23/8 adulti € 30, bambini 4/12 anni nc* € 20, baby 0/4 anni nc* gratis.

Cauzione: obbligatoria € 50 da versare all'arrivo.

Tessera Club: dal 24/5 al 20/9, obbligatoria, da pagare in loco, € 49 per persona a settimana, baby 0/3 anni nc* esenti.

Animali: ammessi di piccola taglia su richiesta, escluso aree comuni, € 50 per disinfezione finale da pagare in loco.



PERIODI	SOLO SOGGIORNO				PACCHETTO VOLO		
	Prenota Presto	Camera Comfort/ Bilo Family Room	3° letto 3/14 anni nc*	4° letto 3/14 anni nc*	Camera Comfort/ Bilo Family Room	3° letto 3/14 anni nc*	4° letto 3/14 anni nc*
24/05-14/06	-15 %	616	Gratis	Gratis	845	229	229
14/06-21/06	-15 %	735	Gratis	-50 %	947	229	544
21/06-28/06	-15 %	735	Gratis	-50 %	964	229	597
28/06-05/07	-15 %	833	Gratis	-50 %	1.048	229	639
05/07-12/07	-15 %	833	Gratis	-50 %	1.062	229	646
12/07-19/07	-15 %	896	Gratis	-50 %	1.116	229	673
19/07-02/08	-15 %	896	Gratis	-50 %	1.125	229	677
02/08-09/08	-15 %	1.190	Gratis	-50 %	1.377	229	803
09/08-16/08	-	1.330	Gratis	-50 %	1.539	229	884
16/08-23/08	-	1.330	Gratis	-50 %	1.559	229	894
23/08-30/08	-15 %	1.190	Gratis	-50 %	1.439	229	834
30/08-06/09	-15 %	833	Gratis	-50 %	1.113	229	671
06/09-13/09	-15 %	735	Gratis	Gratis	978	229	289
13/09-20/09	-15 %	616	Gratis	Gratis	777	229	229

FEE 29018 - Quote settimanali per persona in Pensione Completa

Inizio/Fine soggiorno: Solo Soggiorno: domenica/domenica. Pacchetto Volo: sabato/sabato su richiesta (quote pro-rata già conteggiate in tabella). Consegna camere dopo le ore 17.00, rilascio entro le ore 10.00. I soggiorni iniziano obbligatoriamente con la cena del giorno di arrivo e terminano con la colazione del giorno di partenza.

Supplementi: sistemazione al Piano Terra, su richiesta, € 105 per appartamento a settimana (non soggetto ad offerte speciali).

Riduzioni: sistemazione in Bungalow/Bilocale Standard, per persona a settimana, € 42 fino al 14/6 e dal 13/9, € 49 dal 14/6 al 28/6 e dal 6/9 al 13/9, € 56 dal 28/6 al 12/7 e dal 30/8 al 6/9, € 63 dal 12/7 al 2/8, € 105 dal 2/8 al 9/8 e dal 23/8 al 30/8, € 70 dal 9/8 al 23/8; 3°/4°/5° letto adulti 20%; 5° letto 3/14 anni nc* 50%.

Baby 0/3 anni nc*: supplemento obbligatorio € 105 a settimana da

pagare in agenzia sistemato in culla propria o nel letto con i genitori; culla su richiesta, € 50 a settimana da pagare in loco.

Da pagare in loco: servizio spiaggia, obbligatorio, a settimana: dalla 4° fila € 70 a settimana in tutti i periodi, in 3° fila € 40 dal 2/8 al 23/8, € 20 nei restanti periodi, in 2° fila € 60 dal 2/8 al 23/8, € 40 nei restanti periodi, in 1° fila € 100 dal 2/8 al 23/8, € 60 nei restanti periodi; cucina per celici, su richiesta, € 105 per persona a settimana.

Tessera Club: dal 14/6 al 6/9, obbligatoria, da pagare in loco, € 49 per persona a settimana, baby 0/3 anni nc* esenti.

Note: supplementi, riduzioni e offerte da calcolare sulle quote di Solo Soggiorno.

Animali: ammessi di piccola taglia su richiesta, escluso aree comuni, € 50 per disinfezione finale da pagare in loco.



nc*: anni non compiuti.

OFFERTE SPECIALI

PRENOTA PRESTO Per prenotazioni confermate entro il 30/4, sconto 15% per soggiorni fino al 9/8 e dal 23/8. Offerta valida con acconto del 30% all'atto della prenotazione.

BAMBINO GRATIS 1o 2 bambini 3/14 anni nc* gratuiti in camera Hotel Comfort e Bilo Standard con 2 adulti fino al 14/6 e dal 6/9; 1 bambino 3/14 anni nc* gratuito in camera Hotel Comfort e Bilo Standard con 2 adulti dal 14/6 al 6/9. Cumulabile con le altre offerte. Pacchetto Volo da € 229.

SANTA CATERINA VILLAGE

CALABRIA | SCALEA (CS)

valutazione
categoria
camere

●●●○○
★★★★
378



Camera Resort



Complesso composto da 2 edifici collegati: il "Resort" sul mare e il "Village" in pineta.

SPIAGGIA Da 50 a 100 m, di sabbia e ghiaia, attrezzata. Servizio spiaggia incluso nella Tessera Club dalla 3° fila (1 ombrellone+1 sdraio+1 lettino a camera).

SISTEMAZIONE Camere con tv, minifrigo, aria condizionata, cassaforte e servizi con asciugacapelli. Corpo Village: Smart per 2/4 persone con aria condizionata autonoma; Comfort per 3/5 persone, ristrutturata e con aria condizionata autonoma; Family Comfort per 4/6 persone, doppio ambiente e servizi in comune. Su richiesta Smart per diversamente abili. Corpo Resort: camere Resort per 2/4 persone. Su richiesta camere Resort Vista Mare.

RISTORAZIONE Pasti a buffet o con servizio al tavolo (a discrezione della Direzione); acqua, vino e soft drink da dispenser inclusi ai pasti. Previa segnalazione, disponibili piatti per ospiti con intolleranze alimentari (alimenti base

confezionati forniti durante l'orario di apertura del ristorante); la struttura non dispone di un'area separata adibita a cucina per celiaci. Per i più piccoli "Ristorante dei Piccoli" ad orari stabiliti.

ATTIVITÀ E SERVIZI Ricevimento h24, ascensori, wi-fi free, sala tv, 2 bar, 2 ristoranti, galleria shopping, pet zone, parcheggio non custodito.

A PAGAMENTO Uso individuale degli impianti sportivi, corsi individuali degli sport previsti, illuminazione campo da tennis, servizio spiaggia nelle prime file, lavanderia, tabacchi, giornali, servizio medico (ad orari e giorni stabiliti), extra in genere.

TESSERA CLUB Include uso piscine, animazione, campo da basket, pallavolo, calcetto, tennis, beach volley, corsi e tornei sportivi, mini e junior club 4/17 anni non compiuti, servizio spiaggia.





PERIODI	SOLO SOGGIORNO				PACCHETTO VOLO	
	Prenota Presto 1	Prenota Presto 2	Quota Base	3*/4*/5*/6* letto 4/17 anni nc*	Quota Base	3*/4*/5*/6* letto 4/17 anni nc*
24/05-31/05	-25 %	-15 %	448	Gratis	-	-
31/05-07/06	-25 %	-15 %	497	Gratis	721	229
07/06-14/06	-25 %	-15 %	546	Gratis	771	229
14/06-21/06	-25 %	-15 %	602	Gratis	821	229
21/06-28/06	-25 %	-15 %	749	Gratis	957	229
28/06-05/07	-25 %	-15 %	749	Gratis	978	229
05/07-12/07	-25 %	-15 %	896	Gratis	1.107	229
12/07-19/07	-25 %	-15 %	896	Gratis	1.128	229
19/07-26/07	-25 %	-15 %	1.001	Gratis	1.214	229
26/07-02/08	-25 %	-15 %	1.050	Gratis	1.271	229
02/08-09/08	-25 %	-15 %	1.050	Gratis	1.278	229
09/08-16/08	-25 %	-15 %	1.400	Gratis	1.578	229
16/08-23/08	-25 %	-15 %	1.302	Gratis	1.542	229
23/08-30/08	-25 %	-15 %	1.050	Gratis	1.314	229
30/08-06/09	-25 %	-15 %	952	Gratis	1.192	229
06/09-13/09	-25 %	-15 %	602	Gratis	878	229
13/09-20/09	-25 %	-15 %	497	Gratis	742	229
20/09-27/09	-25 %	-15 %	448	Gratis	686	229

FEE 21543 - Quote settimanali per persona in camera Comfort in Pensione Completa

Inizio/Fine soggiorno: Solo Soggiorno: domenica/domenica. Pacchetto Volo: sabato/sabato, su richiesta (quote pro-rata già contegiate in tabella). Consegna camera dopo le ore 17.00, rilascio entro le ore 10.00. Possibilità su richiesta di late check-out entro le ore 13.00, con supplemento € 50 a camera. I soggiorni iniziano con la cena del giorno di arrivo e terminano con la colazione del giorno di partenza.

Supplementi: doppia uso singola 50% dal 26/7 al 30/8, 30% nei restanti periodi; camera Resort, per persona a settimana, € 49 fino al 7/6 e dal 13/9, € 56 dal 7/6 al 14/6, € 98 dal 14/6 al 5/7, dal 19/7 al 26/7 e dal 30/8 al 13/9, € 105 dal 5/7 al 19/7, € 147 dal 26/7 al 30/8; camera Resort Vista Mare, per persona a settimana, € 98 fino al 31/5 e dal 20/9, € 105 dal 31/5 al 7/6 e dal 13/9 al 20/9, € 154 dal 7/6 al 14/6, € 196 dal 14/6 al 21/6, dal 19/7 al 26/7 e dal 30/8 al 13/9, € 203 dal 21/6 al 19/7, € 252 dal 26/7 al 9/8, € 301 dal 9/8 al 16/8, € 294 dal 16/8 al 23/8, € 252 dal 23/8 al 30/8; Family 20%.

Riduzioni: 3*/4*/5*/6* letto adulti 30%; camera Smart, per persona a settimana, € 49 fino al 14/6 e dal 13/9, € 56 dal 14/6 al 21/6 e dal 6/9 al 13/9, € 98 dal 21/6 al 19/7, dal 26/7 al 9/8 e dal 23/8 al 30/8, € 154 dal 9/8 al 16/8, € 105 dal 16/8 al 23/8 e dal 30/8 al 6/9.

Baby 0/4 anni nc*: 0/1 anno nc* gratuiti, 1/4 anni nc* supplemento obbligatorio € 100 a settimana da pagare in loco, include culla (su richiesta) e pasti con menu dedicato.

Da pagare in loco: servizio spiaggia, su richiesta ad esaurimento, per

camera a settimana: 1° fila € 105, 2° fila € 70.

Tessera Club: dal 24/5 al 27/9, obbligatoria da pagare in loco, per persona a notte, adulti € 8 fino al 21/6 e dal 6/9, € 10 nei restanti periodi, bambini 4/13 anni nc* riduzione 50%, 0/4 anni nc* esenti.

Animali: ammessi (previa accettazione del regolamento interno), su richiesta, escluso aree comuni, per disinfestazione finale da pagare in loco, piccola taglia (max 10 kg) € 70, media taglia (max 20 kg) € 105, grande taglia (max 40) € 175.

Note: supplementi, riduzioni e/o offerte da calcolare sulle quote di Solo Soggiorno. CIN IT078138A19TYZ2MYL.

nc*: anni non compiuti.



OFFERTE SPECIALI

PRENOTA PRESTO 1 Sconto 25% per prenotazioni confermate entro il 28/2, con acconto 50% alla conferma e saldo entro il 1/4 (per soggiorni dal 9/8 al 16/8 l'offerta si applica solo se la settimana di soggiorno è abbinata alla precedente o alla successiva). Offerta non rimborsabile.

PRENOTA PRESTO 2 Sconto 15% per prenotazioni confermate dal 1/3 al 30/4, con acconto 50% alla conferma e saldo entro 1 mese dall'arrivo (per soggiorni dal 9/8 al 16/8 l'offerta si applica solo se la settimana di soggiorno è abbinata alla precedente o alla successiva). Offerta non rimborsabile.

BAMBINO GRATIS 1, 2 o 3 bambini 4/17 anni nc* gratuiti in camera con 2 adulti, contributo pasti obbligatorio da pagare in loco, per bambino a settimana: 4/13 anni nc* € 115 fino al 21/6 e dal 6/9, € 135 dal 21/6 al 26/7 e dal 30/8 al 6/9, € 180 dal 26/7 al 30/8, 13/17 anni nc* € 135 fino al 21/6 e dal 6/9, € 170 dal 21/6 al 26/7 e dal 30/8 al 6/9, € 220 dal 26/7 al 30/8. Pacchetto Volo: da € 229.

Cumulabili tra loro, a posti limitati

QUOTE PACCHETTO VOLO: info e condizioni a pag. 168.

Riviera Tirrenica

SCOPRI I NOSTRI FUTURA CLUB IN CAMPANIA

Futura Club Acqua di Venere
Paestum

Futura Club Eleamare
Ascea Marina

Futura Club Cilento
Acciaroli



futura
selected

ERAORA PAESTUM VILLAGE

BATTIPAGLIA
CAMPANIA



150 MT



BEVANDE



BIBERONERIA



ANIMAZIONE



WIFI FREE



ANIMALI



HELP LINE

valutazione
categoria
camere

●●●●○
★★★★S
321

Immerso in un grande parco verde, il complesso, sorge in località Battipaglia, nel Golfo di Salerno, poco distante da Paestum e a circa 80 km da Napoli. Gli ampi spazi verdi, le vaste aree comuni e la vicinanza al mare, rendono la struttura particolarmente adatta alla vacanza di tutta la famiglia. Inoltre per il divertimento di grandi e piccini, il grande parco acquatico "AquaFarm" con piscine e scivoli adatti a tutte le età.



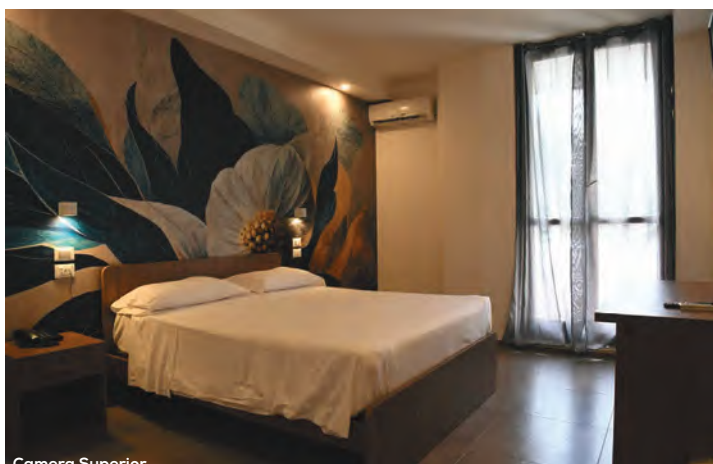

Camera Superior



SPIAGGIA A 150 m ca dall'ampia spiaggia di sabbia fine con fondale dolcemente digradante, privata e attrezzata con ombrelloni, sdraio e lettini, raggiungibile comodamente a piedi percorrendo un sottopasso ed un sentiero che attraversa la fresca pineta. Servizio spiaggia (1 ombrellone + 2 lettini a camera) incluso nella Tessera Club a partire dalla 2° fila. **Area Dog:** a disposizione degli ospiti a 4 zampe area dedicata in spiaggia.

SISTEMAZIONE Ampie e confortevoli, tutte le camere sono dotate di aria condizionata, frigobar (allestimento su richiesta), tv, telefono, cassaforte, servizi con doccia e asciugacapelli, con balcone o piccolo giardino, alcune con ampio terrazzo attrezzato. Si dividono in camere Economy per 2/4 persone, arredate in modo semplice e funzionale, composte da unico ambiente con letto matrimoniale e letto singolo o a castello; camere Superior per 2/4 persone, totalmente ristrutturata, con wi-fi free, bollitore, prima dotazione frigobar, composte da unico ambiente con letto matrimoniale e letto singolo o a castello. Possibilità di camere comunicanti.

RISTORAZIONE Prima colazione e pasti a buffet presso il ristorante con scelta di antipasti, contorni, piatti freddi, primi, secondi di carne e pesce; vino della casa e acqua inclusi ai pasti. Settimanalmente serata tipica cilentana.

BABY CARD Per i piccoli ospiti 0/3 anni non compiuti utilizzo della biberoneria accessibile h24, con assistenza orario pasti, attrezzata con sterilizzatore, scaldabiberon, angolo cottura, lavabo, pentole e stoviglie, frullatore, frigorifero, microonde, seggioloni, fasciatoio, prodotti specifici (brodo vegetale, passato di verdura, pastine, prosciutto cotto, lat-

ticini, frutta fresca, omogeneizzati di carne, pesce e frutta, latte fresco, biscotti, yogurt, acqua, succhi di frutta, tè e camomilla). I prodotti sono forniti solo durante l'orario di assistenza e da consumarsi all'interno dei locali.

ATTIVITÀ E SERVIZI Ricevimento, ampia sala comune, sala tv, wi-fi free nella hall e nelle camere Superior, bar, beach bar, ristorante, sala congressi e conferenze, sala biliardo, galleria commerciale e ampio parco giochi per bambini, percorso fitness nel parco, palestra attrezzata, parcheggio gratuito non custodito (ad esaurimento).

A PAGAMENTO Uso individuale dei campi sportivi illuminati, assistenza medica (su chiamata), servizio transfer, extra in genere.

TESSERA CLUB Include uso delle 2 piscine, di cui 1 per bambini, entrambe con solarium attrezzato con ombrelloni e lettini ad esaurimento, corsi collettivi di tennis, nuoto, canoa, sup, fitness, tiro con l'arco, danza latino-americana, campo da tennis, campo da calcio in erba, campo da calcetto in sintetico, campo da bocce, campo da minigolf e campo da padel. Animazione diurna con giochi e tornei anche in spiaggia e serale con spettacoli di cabaret, live show, piano bar, serate a tema e karaoke, discoteca, Junior Club 12/17 anni non compiuti e Mini Club 4/12 anni non compiuti con attività ludiche e sportive suddivise per fasce d'età, servizio spiaggia. Libero accesso (domenica escluso) al grande parco acquatico Aquafarm, adiacente al complesso, con piscine e scivoli ideali per il divertimento di grandi e piccini.

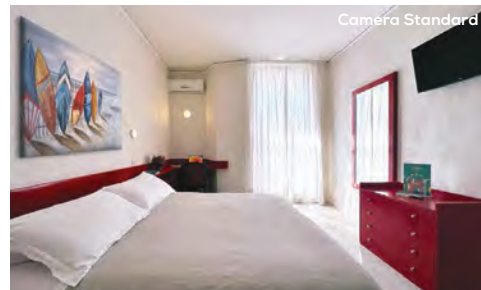

Camera Standard

FORMULA TOP

- Include ombrellone riservato in 2° fila ° tavolo riservato al ristorante ° early check-in entro le ore 14.00 ° late check-out entro le ore 12.00 ° welcome frigo bar (6 bibite + 4 succhi + 2 aperitivi analcolici) ° 2 bottiglie di acqua da 1/2 lt in camera al giorno.

FORMULA TOP PLUS

- Include ombrellone riservato in 1° fila ° tavolo riservato al ristorante ° early check-in entro le ore 14.00 ° late check-out entro le ore 12.00 ° 2 teli mare omaggio ° welcome frigo bar (6 bibite + 4 succhi + 2 aperitivi analcolici) ° 2 bottiglie di acqua da 1/2 lt in camera al giorno.

Formula Top valide per soggiorni di minimo 7 notti, da richiedere alla prenotazione



PERIODI	SOLO SOGGIORNO				SUPERBIMBI
	Quote a partire da	3° letto 3/12 anni nc*	4° letto 3/12 anni nc*	3°/4° letto adulti	3° letto 3/12 anni nc*
31/05-14/06	420	-70 %	-50 %	-30 %	Gratis
14/06-21/06	448	-70 %	-50 %	-30 %	Gratis
21/06-28/06	476	-70 %	-50 %	-30 %	Gratis
28/06-05/07	567	-70 %	-50 %	-30 %	Gratis
05/07-12/07	588	-70 %	-50 %	-30 %	Gratis
12/07-26/07	658	-70 %	-50 %	-30 %	Gratis
26/07-02/08	665	-70 %	-50 %	-30 %	Gratis
02/08-09/08	721	-70 %	-50 %	-30 %	Gratis
09/08-16/08	847	-70 %	-50 %	-30 %	Gratis
16/08-23/08	805	-70 %	-50 %	-30 %	Gratis
23/08-30/08	714	-70 %	-50 %	-30 %	Gratis
30/08-06/09	567	-70 %	-50 %	-30 %	Gratis
06/09-13/09	455	-70 %	-50 %	-30 %	Gratis
13/09-27/09	420	-70 %	-50 %	-30 %	Gratis

FEE 28339 - Quote settimanali per persona in camera Standard in Pensione Completa

Inizio/Fine soggiorno: libero minimo 2 notti fino al 21/6 e dal 6/9; domenica/domenica nei restanti periodi. Inizio servizi e consegna camere dopo le ore 16.00, termine servizi e rilascio camere entro le ore 10.00.

Supplementi: camera Superior, per persona a notte, € 10 fino al 14/6 e dal 6/9, € 15 dal 14/6 al 28/6, € 20 dal 28/6 al 9/8 e dal 23/8 al 6/9, € 28 dal 9/8 al 23/8; camera Economy con terrazzo € 5 per camera a notte; doppia uso singola € 30 a notte; Formula Top, € 20 per camera a notte (valide per soggiorni di minimo 7 notti); Formula Top Plus, € 25 per camera a notte (valide per soggiorni di minimo 7 notti).

Baby Card: supplemento obbligatorio, da pagare in agenzia, € 20 per bambino a notte, include tutti i servizi come da descrizione, culla (da richiedere alla prenotazione) e pasti da menu (accettata culla propria con stesso supplemento).

Da pagare in loco: servizio spiaggia, (su richiesta alla prenotazione, ad

esaurimento), 1° fila € 10 per camera a notte.

Tessera Club: dal 31/5 al 27/9, obbligatoria da pagare in loco, per persona a notte, adulti € 9, bambini 3/12 anni nc* € 8, baby 0/3 anni nc* esenti.

Animali: ammessi di piccola e media taglia, su richiesta, escluso aree comuni, € 5 a notte per disinfestazione finale, da pagare in loco (obbligatorio libretto sanitario), Pet Kit in omaggio con dispenser sacchetti, 1 ciotola e 1 tappetino. Gli animali sono sempre e comunque soggetti al regolamento vigente nel Resort.

Note: in camera Comunicanti minimo 4 quote intere.

nc*: anni non compiuti.



OFFERTE SPECIALI

FUTURA SUPERBIMBI 1 bambino 3/12 anni nc* gratuito in camera con 2 adulti. Offerta a posti limitati, esauriti i posti dedicati all'offerta riduzione 70%.

PIANO FAMIGLIA 2 adulti + 2 ragazzi 3/18 anni nc* nella stessa camera pagano 3 quote intere fino al 2/8 e dal 23/8.

SPECIALE COPPIE Sconto 10% per 2 adulti Over 65 in doppia.

SINGLE+BAMBINO 1 adulto con 1 o 2 bambini 3/12 anni nc* nella stessa camera pagano 1 quota intera + 1 o 2 quote ridotte del 50%.

Offerte a posti limitati. Condizioni e dettagli a pag. 166.

futura
selected

OLIMPIA CILENTO RESORT & SPA

ASCEA MARINA
CAMPANIA



SUL MARE



BEVANDE



BIBERONERIA



ANIMAZIONE



WIFI FREE



ANIMALI



HELP LINE

valutazione
categoria
camere



Situato a pochi metri dalla zona archeologica di Velia, nel Parco Nazionale del Cilento, direttamente sul mare, il complesso sorge su un'area di 75.000 mq, immerso nel verde della vegetazione tipicamente mediterranea. Si compone di un corpo centrale con i servizi principali, mentre le camere sono distribuite in una serie di villette bungalow in muratura e in un corpo a due piani. Le grandi piscine attrezzate e la comoda spiaggia privata lo rendono ideale per famiglie con bambini che possono godere di ampi spazi sicuri in cui muoversi.

Hyele Open Air Spa





SPIAGGIA Con accesso diretto, ampia, di sabbia, privata e attrezzata, con bar, scivoli regolamentari e beach volley. Servizio spiaggia incluso nella Tessera Club a partire dalla 3° fila (1 ombrellone + 2 lettini a camera).

SISTEMAZIONE Camere con ingresso indipendente, dotate di telefono, tv, aria condizionata autonoma, frigobar, cassaforte, servizi con asciugacapelli, la maggior parte con patio privato. Camere Superior 24/28 mq ca, per 2/4 persone, elegantemente arredate, al piano terra se ubicate in villette bungalow o al 1° e al 2° piano se ubicate in palazzina. Disponibili, su richiesta, camere Superior Vista Mare 20 mq ca, per 3 persone, composte da letto matrimoniale al piano terra e letto aggiunto in sopralco e Bicamere Family 34 mq ca, per 3/4 persone (possibilità di 5° letto su richiesta), al piano terra, completamente ristrutturate e rinnovate negli arredi, composte da camera matrimoniale e camera a due letti.

RISTORAZIONE Piatti a buffet con piatti tipici della tradizione. Vino della casa e acqua minerale inclusi ai pasti. Durante la settimana una cena tipica e, a seguire dello spettacolo serale, serate a tema (anguria e spaghetti). E' disponibile un servizio cucina per ospiti celiaci, con fornitura di alimenti base (pane, pasta e biscotti). Su richiesta è possibile preparare piatti con prodotti forniti dal cliente (non si garantisce l'assenza di contaminazione).

SPECIALE BABY Per i piccoli ospiti cucina-mamme/biberoneria h24 con assistenza, cucina attrezzata, induzione, frigoriferi, scaldabiberon, microonde, frullatore, pentole, stoviglie e seggioloni. Dal 24/5 al 26/9 ad orari stabiliti e con assistenza di personale qualificato, saranno a disposizione e da consumarsi presso la biberoneria: omogeneizzati, latte fresco, yogurt, succhi di frutta, prosciutto cotto, formaggi, ricotta, brodi vegetali e di carne, passati di verdura, sugo, pastine, olio d'oliva, tè, camomilla, biscotti e frutta fresca.

ATTIVITÀ E SERVIZI Ricevimento h24, ristorante, 2 bar di cui 1 in spiaggia, anfiteatro, boutique, 3 campi polivalenti (di cui 2 in erba sintetica) calcetto/tennis/pallavolo/basket, campo da padel, campo da bocce, calcio balilla, Beach Activities Area (volley/tennis), ping pong, area fitness con palestra Technogym (apertura a orari stabiliti), canoe, area Miniclub con Ludoland, un'area pensata per far divertire i più piccoli con giochi, playground e 1 piscina interamente dedicata a loro, wi-fi free, parcheggi interni custoditi h24 non assicurati, studio medico ad orari stabiliti con visite gratuite. Transfer da/per la stazione FS di Ascea gratuito (da segnalare alla prenotazione).

A PAGAMENTO Escursioni, assistenza medica fuori dagli orari stabiliti, accesso al Centro Benessere, extra in genere.

CENTRO BENESSERE Hyle Open Air Spa, una superficie di 400 mq ca. dotata di sauna e bagno turco con vista mare panoramica, doccia emozionale Water Paradise, due piscine riscaldate con chaise longue e sedute relax.

TESSERA CLUB Include servizio spiaggia, uso delle 4 piscine (1 semi-olimpionica con idromassaggio, 1 ovale con fondale digradante a ridosso della spiaggia, 1 per bambini in zona miniclub e 1 in biodesign riscaldata con idromassaggio in terrazza panoramica) circondate da solarium attrezzati, animazione diurna con giochi, tornei, corsi collettivi di tennis, acquagym, aerobica e fitness, intrattenimento serale con piano bar, spettacoli e serate a tema. Animazione per bambini con personale qualificato suddivisa per fasce d'età: Miniclub 3/8 anni non compiuti e Junior Club 8/12 anni non compiuti e Teen Club 12/18 anni non compiuti con tornei, corsi collettivi, giochi e spettacoli.



FORMULA TOP

- Include ombrellone riservato in 2° fila ° early check-in alle ore 13.30 ° late check-out entro le ore 12.00 ° 2 teli mare omaggio ° welcome frigo bar (6 bibite + 2 succhi + 2 aperitivi analcolici).

FORMULA TOP PLUS

- Include ombrellone riservato in 1° fila ° early check-in alle ore 13.30 ° late check-out entro le ore 12.00 ° 2 teli mare omaggio ° welcome frigo bar (6 bibite + 2 succhi + 2 aperitivi analcolici) ° Bar Card con credito € 25 da utilizzare c/o il bar.

Formula Top valide per soggiorni di minimo 7 notti, da richiedere alla prenotazione

Piscina Relax

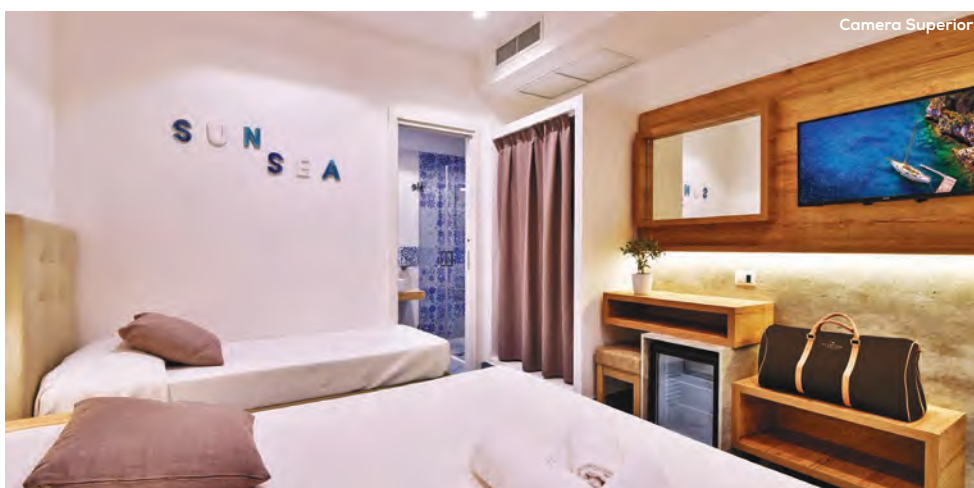

PERIODI	SOLO SOGGIORNO				SUPERBIMBI
	Quote a partire da	3° letto 3/12 anni nc*	4°/5° letto 3/12 anni nc*	3°/4°/5° letto adulti	3° letto 3/12 anni nc*
31/05-07/06	840	-70%	-50%	-35%	Gratis
07/06-21/06	910	-70%	-50%	-35%	Gratis
21/06-28/06	945	-70%	-50%	-35%	Gratis
28/06-05/07	1.015	-70%	-50%	-35%	Gratis
05/07-12/07	1.085	-70%	-50%	-35%	Gratis
12/07-19/07	1.190	-70%	-50%	-35%	Gratis
19/07-02/08	1.260	-70%	-50%	-35%	Gratis
02/08-09/08	1.435	-70%	-50%	-35%	Gratis
09/08-16/08	1.645	-70%	-50%	-35%	Gratis
16/08-23/08	1.610	-70%	-50%	-35%	Gratis
23/08-30/08	1.260	-70%	-50%	-35%	Gratis
30/08-06/09	945	-70%	-50%	-35%	Gratis
06/09-20/09	840	-70%	-50%	-35%	Gratis

FEE 353 - Quote settimanali per persona in camera Superior in Pensione Completa

Inizio/Fine soggiorno: domenica/domenica. Ingresso al Villaggio consentito dalle ore 15.00. Consegna camere dalle ore 17.00, rilascio entro le ore 10.00. I soggiorni iniziano obbligatoriamente con la cena del giorno di arrivo e terminano con il pranzo del giorno di partenza, eventuali pasti non fruiti non saranno rimborsati. La Direzione si riserva la facoltà di richiedere all'arrivo i documenti attestanti l'età dei bambini.

Supplementi: Bicamera Family, per persona a notte, € 10 fino al 21/6 e dal 6/9, € 20 dal 21/6 al 5/7 e dal 30/8 al 6/9, € 25 nei restanti periodi; camera Superior Vista Mare, per persona a notte, € 20 fino al 7/6 e dal 13/9, € 25 dal 7/6 al 5/7 e dal 30/8 al 13/9, € 35 dal 5/7 al 2/8 e dal 23/8 al 30/8, € 40 dal 2/8 al 23/8; doppia uso singola Superior 25% fino al 7/6 e dal 13/9, 35% dal 7/6 al 21/6 e dal 6/9 al 13/9, 50% dal 21/6 al 28/6 e dal 30/8 al 6/9, non disponibile nei restanti periodi. Formula Top, per camera, fino al 21/6 e dal 6/9: 7 notti € 119/14 notti € 179, dal 21/6 al 6/9: 7 notti € 199/14 notti € 329. Formula Top Plus,

per camera, fino al 21/6 e dal 6/9: 7 notti € 179/14 notti € 279, dal 21/6 al 6/9: 7 notti € 259/14 notti € 429.

Baby 0/3 anni nc*: supplemento obbligatorio da pagare in agenzia € 105 a settimana per utilizzo biberoneria, pasti da menu inclusi; culla su richiesta € 10 a notte da pagare in loco (accettata culla propria senza supplemento).

Da pagare in loco: servizio spiaggia nelle prime file (su richiesta, ad esaurimento), al giorno, fino al 21/6 e dal 6/9, 1° fila € 15, 2° fila € 10; dal 21/6 al 6/9, 1° fila € 25, 2° fila € 20.

Tessera Club: obbligatoria da pagare in loco, per persona a settimana, € 49 dal 14/6 al 6/9, € 42 nei restanti periodi, bambini 0/3 anni nc* sempre esenti.

Animali: ammessi di piccola taglia su richiesta (max 10 kg), escluso aree comuni, € 50 per disinfezione finale da pagare in loco.

Note: CIN IT065009A1NF2XG6GX

nc*: anni non compiuti.



OFFERTE SPECIALI

FUTURA SUPERBIMBI 1 bambino 3/12 anni nc* gratuito in camera con 2 adulti. Offerta a posti limitati, esauriti i posti dedicati all'offerta riduzione del 70%.

SPECIALE COPPIE Sconto 10% per 2 persone in doppia Superior (non valida in presenza di infant). Offerta a posti limitati.

4=3 4 adulti sistemati nella stessa camera pagano 3 quote intere, escluso periodo 2/8-23/8.

SINGLE+BAMBINO 1 adulto con 1 bambino fino a 12 anni nc* in doppia Superior pagano 1 quota intera + 1 ridotta del 50% fino al 5/7 e dal 30/8.

Offerte a posti limitati. Condizioni e dettagli a pag. 166.

TOSCANA SPORT RESORT

TOSCANA | CALAMBRONE (PI)

valutazione
categoria
camere

●●●●○
★★★★
74



SUL MARE



ANIMAZIONE



WIFI FREE



ANIMALI



HELPLINE



Recentemente ristrutturato, il Resort si affaccia direttamente sul mare. Sorge in località Calambrone, a 5 km dal centro di Tirrenia e 16 km da Pisa, in posizione privilegiata rispetto al mare, è immerso in un parco di 3 ettari tra graziose piante di oleandri e profumati pini marittimi.

SPIAGGIA Con accesso diretto, ampia, di sabbia fine con fondale lievemente digradante, riservata e attrezzata. Servizio spiaggia incluso nella Tessera Club a partire dalla 4° fila (1 ombrellone + 2 lettini a camera).

SISTEMAZIONE Recentemente rinnovate, le camere sono disposte su due livelli, al piano terra uno o due letti singoli e in soppalco letto matrimoniale. Sono tutte dotate di telefono, tv sat, minifrigo, aria condizionata, servizi con doccia e asciugacapelli. Alcune con patio coperto e attrezzato (con supplemento).

RISTORAZIONE Pasti a buffet presso il ristorante centrale con due grandi sale interne climatizzate (tavoli assegnati

per tutta la durata del soggiorno). Su richiesta cucina per celiaci (forniti alimenti base, non garantita assenza di contaminazione).

ATTIVITÀ E SERVIZI Reception h24, 2 bar di cui 1 in piscina e 1 in spiaggia, parco giochi, wi-fi gratuito nella hall.

A PAGAMENTO Servizio spiaggia nelle prime 3 file, noleggio canoe, sup, pedalò e bici, parcheggio privato non custodito. Nelle vicinanze campo da golf. Extra in genere.

TESSERA CLUB Include uso della piscina per adulti e bambini, servizio spiaggia dalla 4° fila in poi (postazione spiaggia assegnata per tutta la durata del soggiorno); dal 7/6 al 13/9: Baby Club 3/8 anni non compiuti, Mini Club 8/12 anni non compiuti e Junior club 12/17 anni non compiuti con baby dance, spettacoli serali e piano bar serale.



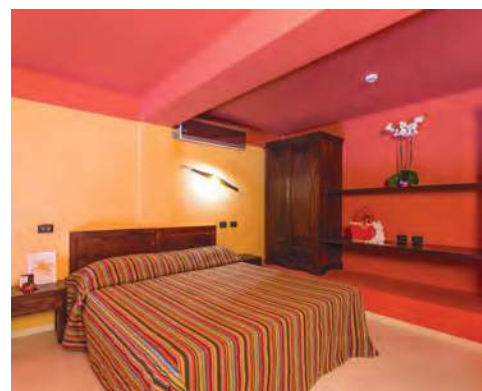

PERIODI	SOLO SOGGIORNO			
	Nice Price	Quota Base	3°/4° letto 3/18 anni nc*	3°/4° letto adulti
07/06-21/06	-20 %	945	-50 %	-30 %
21/06-05/07	-20 %	1.085	-50 %	-30 %
05/07-02/08	-20 %	1.260	-50 %	-30 %
02/08-23/08	-20 %	1.540	-50 %	-30 %
23/08-30/08	-20 %	1.260	-50 %	-30 %
30/08-06/09	-20 %	1.085	-50 %	-30 %
06/09-13/09	-20 %	945	-50 %	-30 %
13/09-20/09	-20 %	770	-50 %	-30 %

FEE 24527 - Quote settimanali per persona in Pensione Completa

Inizio/Fine soggiorno: domenica/domenica. Consegna camere dopo le ore 16.00, rilascio entro le ore 10.00.

Supplementi: camera con patio € 210 per camera a settimana (non soggetto a riduzioni/offerte speciali); doppia uso singola 50%.

Riduzioni: mezza pensione, € 15 per persona a notte.

Baby 0/3 anni nc*: 0/6 mesi gratuiti pasti inclusi e culla su richiesta; 6 mesi/3 anni supplemento obbligatorio € 15 a notte da pagare in loco, culla e pasti inclusi (non accettata culla propria).

Da pagare in loco: servizio spiaggia nelle prime file, su richiesta ad

esaurimento, a settimana, 1° fila € 70, 2° fila € 50, 3° fila € 30; parcheggio, su richiesta, € 10 a notte.

Tessera Club: dal 7/6 al 20/9, obbligatoria da pagare in loco, per persona a settimana, € 49 fino al 13/9, € 35 nei restanti periodi, bambini 0/3 anni nc* sempre esenti.

Animali: ammessi su richiesta, solo di piccola taglia (max 10 kg), escluso in spiaggia, piscina e ristorante, € 70 a settimana da pagare in loco.

***nc:** anni non compiuti.



OFFERTE SPECIALI

NICE PRICE Sconto 20%. Offerta a posti limitati, cumulabile con le altre offerte.

SINGLE+BAMBINO 1 adulto con 1 bambino 0/12 anni nc* nella stessa camera pagano 1 quota intera + 1 ridotta del 50%.

VILLAGGIO CECINELLA

TOSCANA | MARINA DI CECINA (LI)

valutazione
categoria
appartamenti

●●●○○
★★★
156

800 MT

ANIMAZIONE

BENESSERE

WIFI FREE

HELP LINE



Il complesso sorge a 3 km da Cecina ed è costituito da un corpo centrale con i principali servizi, da un residence a due piani e da gruppi di villette.

SPIAGGIA A 800 m ca, di sabbia e ciottoli, libera, raggiungibile con sentiero pedonale e percorsi ciclabili in pineta o con servizio navetta incluso nella Tessera Club.

SISTEMAZIONE Appartamenti in "Zona Residence", al piano terra o 1° piano con terrazza e in "Zona Villette" tutte con giardino e veranda. Tutti dotati di angolo cottura, tv, aria condizionata, cassaforte e servizi. In "Zona Residence" Mono A per 4 persone, soggiorno con letto matrimoniale e divano letto doppio; in "Zona Villette" Bilo C per 5 persone, soggiorno con divano letto doppio, camera matrimoniale e letto singolo e Trilo D per 6 persone, soggiorno con divano letto matrimoniale, camera matrimoniale e camera doppia.

ATTIVITÀ E SERVIZI Ristorante-pizzeria, bar, market e tabacchi, wi-fi free nelle aree comuni, saletta ludica bimbi 1/5 anni non compiuti, percorso fitness all'aperto, palestra.

A PAGAMENTO Convenzione pasti, maneggio (a 500 m), lavanderia, noleggio bici, campo da calcetto in sintetico, Centro Benessere (doccia idroterapica, aromaterapica e cromoterapica, sauna, idromassaggio, sala relax e sala massaggio emozionale), servizio spiaggia presso lidi balneari. Extra in genere.

TESSERA CLUB Include uso piscina semi-olimpionica attrezzata (cuffia obbligatoria, apertura condizioni meteo permettendo), parco giochi e piscina piccola, uso dei 2 campi da tennis (1 in erba sintetica e 1 in asfalto), campo da beach volley, campo da bocce, 1 posto auto interno non custodito. Dal 14/6 al 4/9 animazione diurna e serale, Miniclub 4/7 anni non compiuti e Junior Club 8/13 anni non compiuti ad orari stabiliti, navetta (dal 6/6) da/per le spiagge libere vicine.



*nc: anni non compiuti.

PERIODI	SOLO SOGGIORNO			
	Prenota Presto	Mono A 4 pers.	Bilo C 5 pers.	Trilo D 6 pers.
30/05-27/06	-20 %	504	651	728
27/06-11/07	-20 %	700	938	1.015
11/07-08/08	-20 %	908	1.229	1.283
08/08-22/08	-20 %	1.333	1.535	1.775
22/08-29/08	-20 %	908	1.229	1.283
29/08-05/09	-20 %	700	938	1.015

FEE 21942 - Quote settimanali per appartamento

Inizio/Fine soggiorno: libero minimo 2 notti fino all'11/7 e dal 29/8 quote pro-rata, sabato/sabato o domenica/domenica (quote pro-rata) nei restanti periodi. Consegna appartamenti dopo le ore 16.00 e fino alle ore 20.00, rilascio entro le ore 10.00.

Le quote comprendono: consumi di luce, acqua e gas, aria condizionata, pulizia finale (escluso angolo cottura/stoviglie a cura del cliente, altrimenti ulteriore addebito € 45), biancheria da letto e da bagno con cambio settimanale (letti pronti all'arrivo in Mono A).

Supplementi: convenzione pasti (bevande escluse), per persona a settimana, mezza pensione € 266, pensione completa € 350, bambini 3/11 anni nc* riduzione 50% (convenzione non soggetta a riduzioni/offerte, acquistabile solo per l'intera durata del soggiorno. Le eventuali allergie/intolleranze alimentari sono da segnalare alla prenotazione, previa riconferma della struttura, non garantita assenza

di contaminazione).

Baby 0/3 anni nc*: supplemento facoltativo da pagare in loco per culla, seggiolone e vasca per bagnetto € 6 a notte (accettata culla propria senza supplemento), massimo 1 baby ad appartamento.

Cauzione: € 200 ad appartamento da versare all'arrivo. In caso di partenza fuori dall'orario d'ufficio sarà restituita tramite bonifico bancario a spese del cliente.

Tessera Club: dal 31/5 al 4/9 obbligatoria da pagare in loco, € 37 per persona a settimana/€ 6 a notte per soggiorni inferiori, 0/6 anni nc* sempre esenti.

Animali: ammessi di piccola taglia su richiesta, escluso aree comuni, solo in appartamenti "C/D", a notte, da pagare in loco, cani € 18, gatti € 10 (ammessi previa accettazione del regolamento interno).

Note: CIN IT049007B28X7WLGEU.

OFFERTE SPECIALI

PRENOTA PRESTO Sconto 20% per prenotazioni confermate entro il 30/4 (soggiorni di minimo 5 notti).

SPECIALE GIUGNO Sconto 5% per soggiorni fino al 30/6, cumulabile con Prenota Presto.

SPECIALE AGOSTO Sconto 10% per soggiorni fissi dal 25/7 al 1/8.

VACANZA LUNGA Sconto 10% sulle settimane 27/6-4/7 e 22/8-29/8 se abbinate alle precedenti o successive.

VILLAGGIO MARE SI

TOSCANA | FOLLONICA (GR)

valutazione
categoria
camere

●●●○○
★★★★
230

400 MT

ANIMAZIONE

WIFI FREE

ANIMALI

HELPLINE



il Villaggio è ubicato tra la via Aurelia e la ferrovia, nelle immediate vicinanze del centro cittadino di Follonica.

SPIAGGIA A 400 m, di sabbia, libera o a pagamento, raggiungibile a piedi tramite sottopasso ferroviario pedonale o in auto con percorso di 2 km ca. Servizio spiaggia a pagamento.

SISTEMAZIONE Appartamenti nel Corpo Centrale, tutti al piano terra rialzato, dotati di tv, aria condizionata, con veranda attrezzata e giardino. Villetta Premium 2/6 persone, composta soggiorno con angolo cottura e divano letto matrimoniale, camera matrimoniale, cameretta con letti a castello o letti bassi, servizi con doccia.

RISTORAZIONE Prima colazione a buffet, pasti con servizio al tavolo/buffet a discrezione della Direzione. 1/2 lt

acqua inclusa ai pasti. Possibilità su richiesta di cucina per celiaci (forniti alimenti base, non garantita assenza di contaminazione).

ATTIVITÀ E SERVIZI Wi-fi, 2 piscine di cui 1 per bambini, area giochi per bambini, minimarket (apertura a discrezione della direzione), parcheggio privato interno. Le quote comprendono: animazione diurna e serale con tornei, giochi, spettacoli dal 23/5 al 29/8, miniclub 4/12 anni non compiuti, junior club 12/16 anni non compiuti, uso diurno dei campi da tennis, calcetto e beach volley e uso piscina, 1 posto auto per appartamento.

A PAGAMENTO Utilizzo notturno dei campi sportivi, noleggio biciclette, servizio spiaggia. Extra in genere.

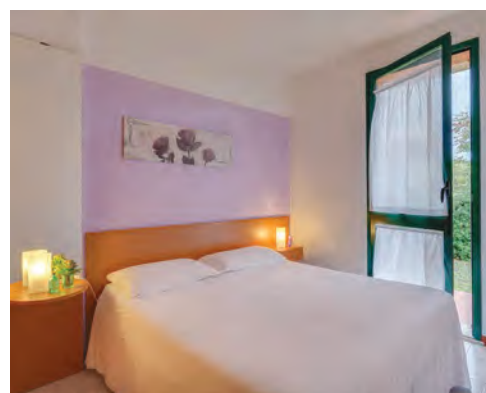

PERIODI	SOLO SOGGIORNO					
	Prenota Presto 1	Prenota Presto 2	Quota Base	3*/4*/5*/6* letto 2/5 anni nc*	3*/4*/5*/6* letto 5/11 anni nc*	3*/4*/5*/6* letto adulti
23/05-06/06	-20%	-10%	780	Gratis	-50%	-30%
06/06-20/06	-20%	-10%	873	Gratis	-50%	-30%
20/06-27/06	-20%	-10%	964	Gratis	-50%	-30%
27/06-04/07	-10%	-10%	964	Gratis	-50%	-30%
04/07-18/07	-10%	-10%	1.056	Gratis	-50%	-30%
18/07-08/08	-10%	-10%	1.103	Gratis	-50%	-30%
08/08-22/08	-10%	-10%	1.424	Gratis	-50%	-30%
22/08-29/08	-10%	-10%	1.103	Gratis	-50%	-30%
29/08-05/09	-20%	-10%	1.103	Gratis	-50%	-30%
05/09-19/09	-20%	-10%	780	Gratis	-50%	-30%
19/09-26/09	-20%	-10%	683	Gratis	-50%	-30%

FEE 25404 - Quote settimanali per persona in Pensione Completa

Inizio/Fine soggiorno: libero minimo 7 notti con arrivo sabato, domenica o mercoledì (quote pro-rata) fino al 25/7 e dal 15/8, sabato/sabato nei restanti periodi. Consegna camere dopo le ore 16.00, rilascio entro le ore 10.00.

Le quote comprendono: biancheria da letto e da bagno, 1 kit di cortesia bagno, cambio biancheria da letto settimanale, da bagno ogni 4 giorni, riassetto settimanale, consumi, pulizia finale (escluso angolo cottura a cura del Cliente, altrimenti addebito € 50).

Baby 0/2 anni nc*: gratuiti nel letto con i genitori o in culla propria, pasti al consumo; culla su richiesta € 5 a notte da pagare in loco.

Da pagare in loco: supplementi facoltativi, riassetto giornaliero (escluso cambio biancheria) € 18 per appartamento al giorno; pulizia extra € 50 per appartamento; biancheria da bagno € 6 per persona a set; biancheria da letto, per persona a set, singolo € 6, matrimoniale € 11.

Animali: ammessi di piccola/media taglia (max 2 per appartamento),

area riservata in piscina e sgambatoio con gazebo e fontanella, € 35 a settimana/€ 6 a notte da pagare in loco.

Note: CIN IT053009B22KXV4SSP.

OFFERTE SPECIALI

PRENOTA PRESTO 1 Per prenotazioni confermate entro il 28/2, sconto 20% per soggiorni fino al 27/6 e dal 29/8, sconto 10% nei restanti periodi.

PRENOTA PRESTO 2 Sconto 10% per prenotazioni confermate dal 1/3 al 30/4.

BAMBINO GRATIS 1, 2 o 3 bambini 2/5 anni nc* gratuiti in solo pernottamento in camera con adulti. Contributo pasti obbligatorio (non soggetto a offerte), € 23 per bambino a notte da pagare in agenzia. Cumulabile con Prenota Presto 1 e 2.

7=6 7 notti al prezzo di 6 per soggiorni fino al 27/6 e dal 22/8, gratuita la notte meno cara.

PARK HOTEL I LECCI

TOSCANA | SAN VINCENZO

valutazione
categoria
camere

★★★★○
74

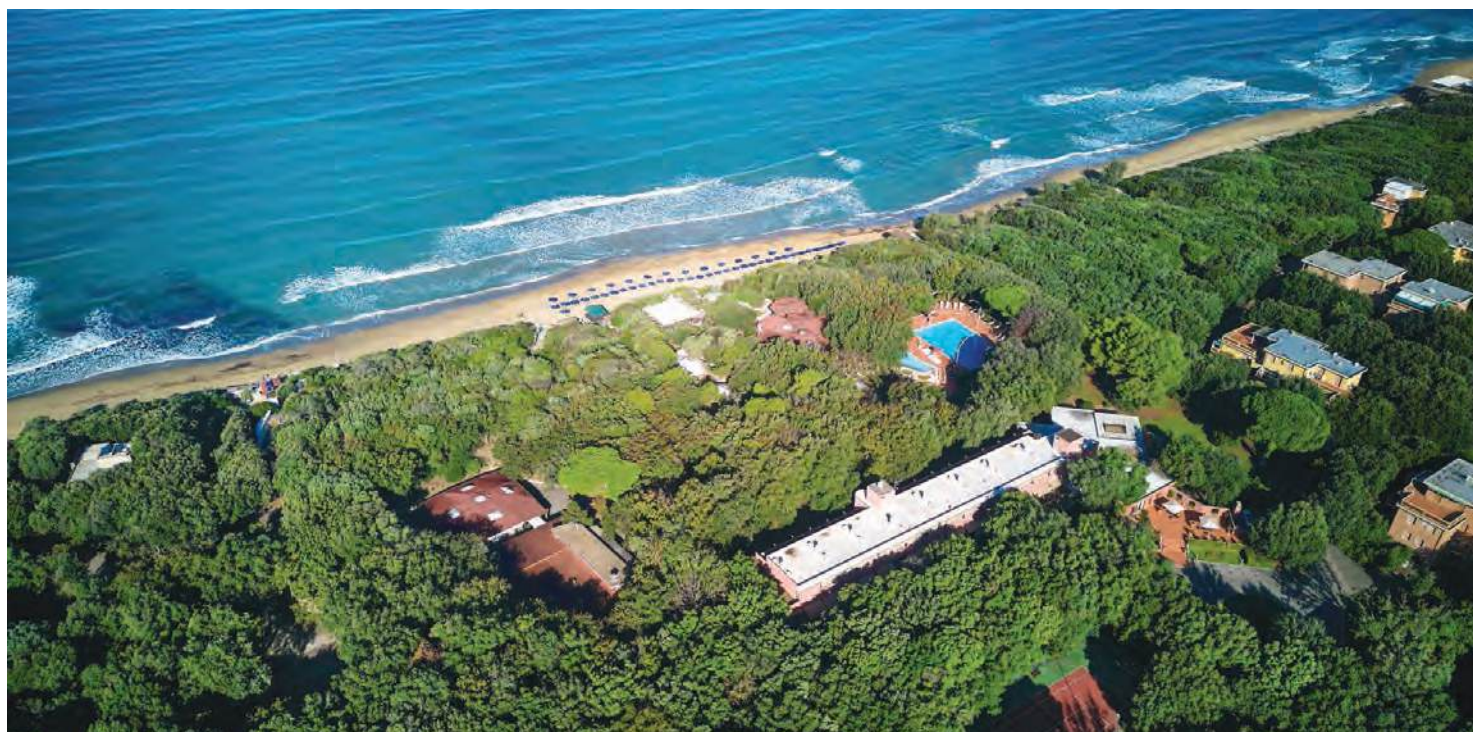

Immerso in un lussureggiante parco di lecci e querce secolari, l'hotel è la destinazione ideale per chi desidera vivere una vacanza all'insegna del relax, dell'eleganza e della bellezza del paesaggio. Situato a San Vincenzo, l'hotel gode di una posizione privilegiata a pochi passi da un mare color cobalto e da spiagge sabbiose.

SPIAGGIA Accesso diretto alla una spiaggia privata di sabbia fine. Servizio spiaggia incluso nelle quote (1 ombrellone + 2 lettini a camera) ad esaurimento.

SISTEMAZIONE Arredate in stile moderno e raffinato, tutte le sistemazioni sono dotate di aria condizionata, cassetta di sicurezza, telefono, minibar, tv, connessione Wi-Fi e servizi con doccia e asciugacapelli. Disponibili camere Standard per 2 persone, la maggior parte con balcone, alcune lato mare (con supplemento); Family Lato Parco per 2/4 persone, più ampie e confortevoli, al piano terra con

patio esterno attrezzato e giardino, alcune lato mare (con supplemento); Camere Superior Lato Mare per 2 persone, recentemente rinnovate negli arredi e più curate nei dettagli, dotate di balcone lato mare.

RISTORAZIONE Prima colazione a buffet e cena con servizio al tavolo presso il ristorante interno al complesso.

ATTIVITÀ E SERVIZI Reception h24, parcheggio esterno (ad esaurimento), piano bar serale due volte a settimana, bar-ristoranet "Le Rotonde" sul mare, connessione wi-fi free, accesso alle due piscine di cui una semi-olimpionica ed 1 per bambini, campo da tennis, piccola palestra, mini club per bambini 4/11 anni non compiuti (6/6 al 6/9 ad orari stabiliti).

A PAGAMENTO Servizio lavanderia ed extra in genere.



PERIODI	SOLO SOGGIORNO							
	Prenota Presto	Camera Standard	Standard Lato Mare	Family Lato Parco	Family Lato Mare	Superior Lato Mare	3'/4' letto 2/14 anni nc*	3'/4' letto adulti
16/05-30/05	-15 %	101	121	106	126	135	Gratis	-50 %
30/05-20/06	-15 %	140	159	145	164	178	Gratis	-50 %
20/06-04/07	-15 %	173	192	183	203	217	Gratis	-50 %
04/07-01/08	-15 %	205	226	215	236	251	Gratis	-50 %
01/08-08/08	-15 %	215	236	226	246	262	Gratis	-50 %
08/08-22/08	-15 %	241	262	251	272	287	Gratis	-50 %
22/08-29/08	-15 %	215	236	226	246	262	Gratis	-50 %
29/08-05/09	-15 %	173	192	183	203	217	Gratis	-50 %
05/09-19/09	-15 %	126	145	135	154	164	Gratis	-50 %
19/09-26/09	-15 %	91	110	96	115	126	Gratis	-50 %

FEE 24373 - Quote giornaliere per persona in Mezza Pensione

Inizio/Fine soggiorno: libero, minimo 7 notti. Consegna camere dopo le ore 17.00, rilascio entro le ore 10.00.

Supplementi: doppia uso singola 50%.

Baby 0/2 anni nc*: gratuiti pasti esclusi; culla su richiesta € 10 a notte da pagare in loco (accettata culla propria senza supplemento).

Animali: ammessi su richiesta, di piccola taglia (max 10 kg), € 30 a notte da pagare in loco.

Note: CIN IT049018AITSBG6Z3R.
nc*: anni non compiuti.



OFFERTE SPECIALI

PRENOTA PRESTO Sconto 15% per prenotazioni confermate entro il 31/3.

BAMBINO GRATIS 1 o 2 bambini 2/14 anni nc* gratuiti in camera con 2 adulti. Cumulabile con Prenota Presto.

RESIDENCE GOLFO DELLA LACONA

ISOLA D'ELBA | LACONA (LI)

valutazione
appartamenti

●●●○○
24



Nel centro del Golfo di Lacona, il complesso sorge tra la splendida spiaggia di sabbia fine e bianca e la verde pineta di pini marittimi.

SPIAGGIA A 150 m circa la bellissima spiaggia di Lacona con stabilimenti convenzionati. Servizio spiaggia a pagamento.

SISTEMAZIONE Appartamenti al piano rialzato con giardino o al 1° e 2° piano con balcone. Tutti con wi-fi, tv, angolo cottura, aria condizionata e doppi servizi (escluso Monolocali) con doccia o vasca. Monolocali per 2 persone, al 1° o 2° piano, con soggiorno con divano letto matrimoniale (possibilità di culla aggiunta). Bilocali per 4 persone, al 1° o 2° piano, con soggiorno con divano letto matrimoniale e camera matrimoniale con possibilità di letto aggiunto e doppio balcone. Bilocale G per 4 persone, al piano rialza-

to, come il precedente con in più spazio esterno privato e recintato, ad uso esclusivo, con tavolo e sedie (accessibile mediante scaletta di 5 gradini). Attico per 4 persone, al 2° e ultimo piano, con soggiorno con divano letto matrimoniale, camera matrimoniale con possibilità di letto aggiunto, doppio balcone e veranda panoramica attrezzata. Su richiesta, letto aggiunto (esclusi Monolocali), con supplemento.

ATTIVITÀ E SERVIZI Ricevimento con self check-in (reca-pito cellulare obbligatorio), 1 posto auto per unità abitativa, lavatrice a gettoni, doccia esterna. Nelle vicinanze edicola, bazar, boutique e Centro Diving convenzionato.

A PAGAMENTO Servizio spiaggia e noleggio scooter. Extra in genere.



PERIODI	SOLO SOGGIORNO					
	Nice Price 1	Nice Price 2	Mono 2 pers.	Bilo 4 pers.	Bilo G 4 pers.	Attico 4 pers.
16/05-06/06	-25 %	-10 %	33	54	57	65
06/06-13/06	-25 %	-10 %	65	85	94	101
13/06-20/06	-25 %	-10 %	91	113	126	134
20/06-27/06	-25 %	-10 %	103	129	141	151
27/06-11/07	-25 %	-10 %	129	154	169	180
11/07-01/08	-25 %	-10 %	145	174	188	199
01/08-08/08	-25 %	-10 %	198	227	250	261
08/08-22/08	-25 %	-10 %	209	240	264	276
22/08-29/08	-25 %	-10 %	129	154	169	180
29/08-05/09	-25 %	-10 %	103	129	141	151
05/09-12/09	-25 %	-10 %	91	113	126	134
12/09-19/09	-25 %	-10 %	65	85	94	101

FEE 28315 - Quote settimanali per appartamento

Inizio/Fine soggiorno: libero, minimo 5 notti dall'11/7 al 22/8, minimo 3 notti nei restanti periodi. Consegna appartamenti dalle ore 17.00 alle ore 20.00, rilascio entro le ore 10.00.

Da pagare in loco: (supplementi obbligatori e facoltativi da corrispondere almeno 7 giorni prima dell'arrivo tramite self check-in): supplementi obbligatori: forfait servizi per consumi energetici, biancheria da letto e da bagno con cambio settimanale, aria condizionata, tv, € 10 per persona a notte, bambini 0/2 anni nc* esenti;

Pulizia finale (escluso angolo cottura e smaltimento rifiuti a carico del cliente, altrimenti ulteriore addebito € 100), € 50 in Mono, € 70 in Bilo. Supplementi facoltativi (da richiedere alla prenotazione): culla 0/2 nc* anni € 5 a notte (accettata culla propria senza supplemento, massimo 1 ad appartamento); letto aggiunto € 10 a notte (non possibile in Mono); biancheria da letto e da bagno € 15 per persona a set. **Cauzione:** € 100 ad appartamento da versare all'arrivo.

Animali: ammessi solo in Bilo G, su richiesta, € 70 a soggiorno da pa-

gare in loco (massimo 1 per appartamento).

Note: biancheria da cucina non disponibile. CIN IT049004A-1FRLPNKYL

*nc: anni non compiuti.

OFFERTE SPECIALI

NICE PRICE 1 E 2 Offerte a posti limitati.



Riviera Adriatica

CENTRO VACANZE POKER

ABRUZZO | CASALBORDINO LIDO

valutazione
categoria
camere
appartamenti



★★★

20

120



Il complesso è situato in un parco di oltre 30.000 mq sul mare, a circa 1 km dal centro.

SPIAGGIA A 50 m, di sabbia. Servizio spiaggia incluso nella Tessera Club a partire dalla 3° fila (1 ombrellone + 2 lettini ad unità abitativa).

SISTEMAZIONE In formula Hotel camere dotate di tv, mini-frigo, cassaforte, angolo caffè Nespresso, bollitore con tè e tisane, aria condizionata, servizi con asciugacapelli, posto auto riservato. Camere Esterne per 2 persone (22 mq ca) con letto matrimoniale, al primo piano con ascensore, con veranda esterna in comune. Possibilità di aggiungere lettino da campeggio per 1 bambino fino a 5 anni non compiuti. Camere Quadruple per 2/4 persone (30 mq ca) con letto matrimoniale e letto a castello, al piano terra con giardino e veranda attrezzata (occupazione minima 3 quote intere). Camere Family per 2/4 persone (40 mq ca), con doppio ambiente, al primo piano senza ascensore, con veranda esterna attrezzata (occupazione minima 3 quote intere). In Formula Residence appartamenti con angolo cottura, aria condizionata, tv, cassaforte, servizi con asciugacapelli, posto auto riservato. Monolocale M4 per 4 persone, al primo piano con ascensore, terrazzino attrezzato. Bilocale B4 Giardino per 4 persone, al piano terra con veranda

e giardino, lavastoviglie. Bilocale B4 Luxury per 4 persone, fronte mare, con veranda e giardino, lavastoviglie e lavatrice. Disponibili su richiesta camere Family per ospiti diversamente abili.

RISTORAZIONE In Formula Hotel ristorante con pasti a buffet; acqua e vino inclusi ai pasti.

ATTIVITÀ E SERVIZI Ristorante, bar, sala tv, wi-fi gratuito, discoteca.

A PAGAMENTO Servizio spiaggia in 1° e 2° fila, minimarket, rivendita giornali e tabacchi, lavanderia a gettoni, fotografo, noleggio biciclette, lavanderia a gettoni, canoe, sup, extra in genere.

TESSERA CLUB Include uso delle 4 piscine con acqua salata (2 per adulti e 2 per bambini), area giochi bambini, animazione diurna e serale, miniclub, junior club, ping pong, calcetto, volley, ping pong, palestra con sauna, Jacuzzi, servizio spiaggia dalla 3° fila, 1 posto auto interno non custodito, parco per cani con agility dog e area dedicata in spiaggia.





PERIODI	SOLO SOGGIORNO		
	Mono M4 4 pers.	Bilo B4 Giardino 4 pers.	Bilo B4 Luxury 4 pers.
06/06-13/06	600	735	1.015
13/06-20/06	700	805	1.015
20/06-27/06	910	1.050	1.295
27/06-04/07	1.050	1.260	1.470
04/07-11/07	1.050	1.260	1.470
11/07-25/07	1.190	1.295	1.610
25/07-01/08	1.190	1.365	1.610
01/08-08/08	1.470	1.610	1.890
08/08-16/08	2.080	2.320	2.856
16/08-23/08	1.820	2.030	2.499
23/08-30/08	1.050	1.295	1.610
30/08-06/09	910	1.050	1.295

FEE 24898 - Quote settimanali per appartamento

Inizio/Fine soggiorno: sabato/sabato fino all'8/8, domenica/domenica dal 16/8 al 6/9, fisso 8 notti dall'8/8 al 16/8. Consegna camera dopo le ore 16.00, rilascio entro le ore 10.00.

Le quote comprendono: consumi di acqua, luce, gas, letti pronti all'arrivo, pulizia finale.

Tessera Club: dal 6/6 al 6/9, obbligatoria da pagare in loco, adulti € 8

a notte (max 7 notti), ragazzi 5/16 anni nc* € 5 a notte (max 7 notti), bambini 0/5 anni nc* e over 60 esenti.

Animali: ammessi di piccola taglia, su richiesta, escluso aree comuni, € 125 a settimana da pagare in loco (obbligo di guinzaglio).

Note: cauzione non richiesta. CIN IT069015B2FMM8U767.
nc*: anni non compiuti.



PERIODI	SOLO SOGGIORNO					
	Camera Quadrupla/Family	Camera Esterna	3° letto 0/5 anni nc*	3° letto 5/12 anni nc*	4° letto 0/12 anni nc*	3°/4° letto adulti
06/06-20/06	700	770	Gratis	266	385	385
20/06-27/06	805	875	Gratis	266	385	385
27/06-11/07	875	945	Gratis	266	385	385
11/07-01/08	945	1.015	Gratis	266	385	385
01/08-08/08	1.085	1.155	Gratis	266	385	385
08/08-16/08	1.440	1.440	Gratis	304	440	440
16/08-23/08	1.260	1.260	Gratis	266	385	385
23/08-30/08	945	1.015	Gratis	266	385	385
30/08-06/09	875	875	Gratis	266	385	385

FEE 24897 - Quote settimanali per persona in Pensione Completa

Inizio/Fine soggiorno: sabato/sabato fino all'8/8, domenica/domenica dal 16/8 al 6/9, fisso 8 notti dall'8/8 al 16/8. Consegna camera dopo le ore 16.00, rilascio entro le ore 10.00.

Baby 0/5 anni nc*: gratuiti pasti da menu inclusi; culla su richiesta € 84 a settimana da pagare in loco (accettata culla propria senza supplemento).

Tessera Club: dal 6/6 al 6/9, obbligatoria da pagare in loco, adulti € 8

a notte (max 7 notti), ragazzi 5/16 anni nc* € 5 a notte (max 7 notti), bambini 0/5 anni nc* e over 60 esenti.

Animali: ammessi di piccola taglia, su richiesta, escluso aree comuni, € 125 a settimana da pagare in loco (obbligo di guinzaglio).

Note: in camere Esterne occupazione massima 2 adulti + 1 bambino 0/5 anni nc* in lettino da campeggio. In camere Quadruple e camere Family minimo 3 quote adulti. CIN IT069015B2FMM8U767.
nc*: anni non compiuti.

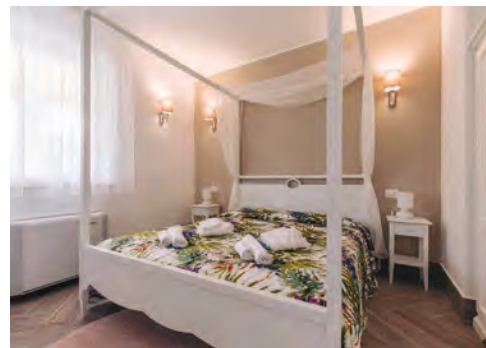

OFFERTE SPECIALI

BAMBINO GRATIS 1 bambino 0/5 anni nc* anni gratuito in camera con 2 adulti.

SINGLE+ BAMBINO 1 adulto con 1 bambino fino a 12 anni nc* in doppia pagano 1 quota intera e 1 quota 3°/4° letto adulti.

G.H. MONTESILVANO E G. EURHOTEL

ABRUZZO | MONTESILVANO (PE)

valutazione
categoria
camere

●●●○○
★★★
280



Complesso alberghiero organizzato in stile "Villaggio Vacanze", direttamente sul mare. E' composto da 2 strutture con spazi ed attrezzature in comune.

SPIAGGIA Di fronte al complesso, privata e attrezzata. Servizio spiaggia incluso nella Tessera Club dalla 3° fila (1 ombrellone + 1 lettino + 1 sdraio per unità abitativa).

SISTEMAZIONE G.H. MONTESILVANO: camere per 2/4 persone, su 7 piani, dotate di tv, minifrigo, aria condizionata, cassaforte, balcone e servizi con vasca o doccia e asciugacapelli (quadruple con letti a castello). Con supplemento camere balcone vista mare. G. EURHOTEL: appartamenti su 9 piani, con angolo cottura (su richiesta e a pagamento), tv, aria condizionata, terrazzo e servizi con doccia. Monolocale per 2/4 persone, soggiorno/cucina con divano letto singolo, letto estraibile e letto matrimoniale. Bilocale per 4 persone, soggiorno/cucina con 2 posti letto e camera da letto.

RISTORAZIONE Prima colazione a buffet, pasti con servizio al tavolo; acqua e vino della casa inclusi ai pasti. Su richiesta e con supplemento da pagare in loco, cucina per

celiaci (forniti alimenti base, non garantita assenza di contaminazione).

ATTIVITÀ E SERVIZI 3 sale ristorante, 2 c/o G.H. Montesilvano e 1 c/o G. Eurhotel, sale soggiorno, bar, sale polivalenti per intrattenimenti serali, biberoneria attrezzata con angolo cottura, pastine/riso, tè/camomilla, condimenti e miele; wi-fi free, parcheggio non custodito.

A PAGAMENTO Servizio spiaggia in 1°/2° fila, uso individuale del campo da tennis/calcetto, pedalò. Extra in genere.

TESSERA CLUB Include uso piscina semiolimpionica e piscina per bambini, tennis, aerobica, danza latino-americana, acquagym, animazione, discoteca-balera, mini club 3/12 anni non compiuti, servizio spiaggia dalla 3° fila.



FORMULA RESIDENCE SU www.futuravacanze.it

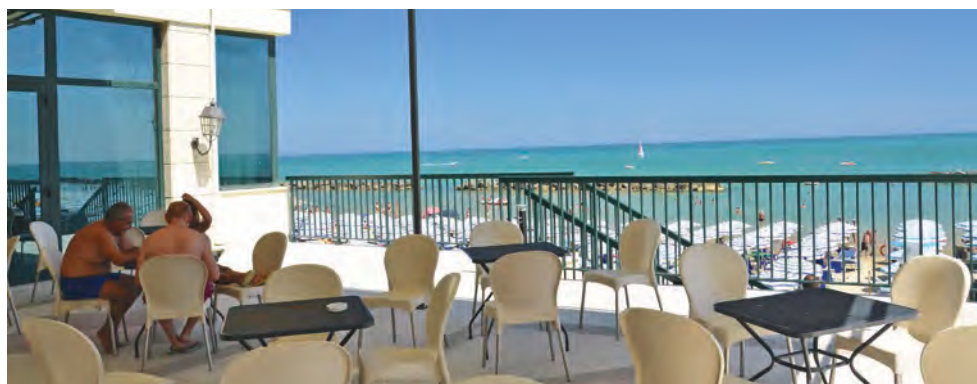

G.H. Montesilvano

PERIODI	SOLO SOGGIORNO			
	Grand Hotel Montesilvano	Grand Eurhotel	3° letto 2/8 anni nc*	3°/4° letto adulti
02/05-13/06	75	75	Gratis	-30 %
13/06-27/06	77	77	Gratis	-30 %
27/06-11/07	85	85	Gratis	-30 %
11/07-01/08	95	95	Gratis	-30 %
01/08-08/08	105	105	Gratis	-30 %
08/08-09/08	85	85	Gratis	-30 %
09/08-16/08	148	148	Gratis	-25 %
16/08-23/08	140	140	Gratis	-25 %
23/08-30/08	105	105	Gratis	-30 %
30/08-06/09	77	77	Gratis	-30 %
06/09-27/09	75	75	Gratis	-30 %

FEE 21250/21559 - Quote giornaliere per persona in Pensione Completa

Inizio/Fine soggiorno: libero fino al 13/6 e dal 13/9, sabato/sabato dal 13/6 all'8/8, domenica/domenica dal 9/8 al 13/9, notte dell'8/8 da abbinare facoltativamente alla settimana precedente o successiva. Consegna camere dopo le ore 16.00, rilascio entro le ore 10.00.

Riduzioni: mezza pensione, per persona a notte, adulti € 10, bambini 2/15 anni nc* € 5 (da calcolare sul forfait pasti bambini).

Baby 0/2 anni nc*: gratuiti nel letto con i genitori, con utilizzo biberoneria (pasti da menu c/o il ristorante a pagamento), culla su richiesta € 10 a notte da pagare in loco (accettata culla propria senza supplemento).

Da pagare in loco: camera doppia uso singola € 35 a notte; camera vista mare € 10 per camera a notte; camera fronte mare € 20 per camera a notte; servizio spiaggia (1 ombrellone + 1 lettino + 1 sdraio), non prenotabile, a settimana, 1° fila € 70, 2° fila € 40; lettino in spiaggia, non prenotabile, € 30 a settimana; late check-out entro le ore 13:00 oppure early check-in alle ore 12:00 € 50; uso dell'angolo cottura c/o il Grand Eurhotel € 15 per appartamento a notte; menù fisso per celiaci € 12 per persona a notte (prodotti confezionati).

Tessera Club: dal 13/6 al 6/9, obbligatoria da pagare in loco, € 45 per persona a settimana, baby 0/3 anni nc* esenti.

Animali: ammessi di piccola taglia su richiesta, solo c/o Grand Eurhotel, € 15 a notte da pagare in loco. Sarà inoltre richiesta una cauzione di € 200 (in contanti) che sarà restituita al momento della partenza previa verifica dell'appartamento.

Note: è obbligatorio all'arrivo presentare i documenti attestanti la data di nascita dei bambini che godono di riduzioni/offerte, in mancanza l'hotel applicherà lo sconto adulti. CIN GRAND HOTEL IT068024A1HQSRCS5U - CIN GRAND EURHOTEL IT068024A-178SOXZLG.

*nc: anni non compiuti.



OFFERTE SPECIALI

BAMBINO GRATIS 1 bimbo 2/8 anni nc* gratuito in camera con 2 adulti; 1 bimbo 2/8 anni nc* in 4° letto gratuito in solo pernott. contributo pens. completa obbligatorio, da pagare in loco, a notte, in Hotel/Aparthotel € 32 fino al 13/6 e dal 6/9, € 38 dal 13/6 al 27/6 e dal 30/8 al 6/9, € 40 dal 27/6 all'11/7, € 42 dall'11/7 al 9/8 e dal 23/8 al 30/8, € 45 dal 9/8 al 23/8; 1 o 2 bimbi 8/15 anni nc* in 3°/4° letto gratuiti in solo pernott. con contributo pens. completa obbligatorio, da pagare in loco, per bambino a notte, in Hotel/Aparthotel € 35 fino al 13/6 e dal 6/9, € 40 dal 13/6 al 27/6 e dal 30/8 al 6/9, € 42 dal 27/6 all'11/7, € 45 dall'11/7 al 9/8 e dal 23/8 al 30/8, € 50 dal 9/8 al 23/8.

4=3 4 persone senza limiti di età nella stessa camera pagano 3 quote intere.

SINGLE+BAMBINO 1 adulto + 1 bimbo 0/2 anni nc* in doppia pagano 1 quota intera + 1 suppl. singola; 1 adulto + 1 bimbo 2/8 anni nc* in doppia pagano 1 quota intera + 1 ridotta del 50%; 8/15 anni nc* in doppia pagano 1 quota intera + 1 ridotta del 30%.

14=13 14 notti al prezzo di 13, gratuita la meno cara.

futura
selected

BERTI HOTELS

SILVI MARINA
ABRUZZO



SUL MARE



BEVANDE



BIBERONERIA



ANIMAZIONE



WIFI FREE



ANIMALI



HELP LINE

valutazione
categoria
camere

★★★★★ / ★★★★★
328

Immerso in un'oasi di pace e natura il Futura Selected Berti Hotels è composto dal Grand Hotel Berti, circondato da un grande parco alberato e dall'Hotel President, ideale per il relax ed il divertimento. L'animazione coinvolgente per tutte le età, i servizi all'avanguardia e la cucina genuina lo rendono meta perfetta per una vacanza tra comfort e natura.

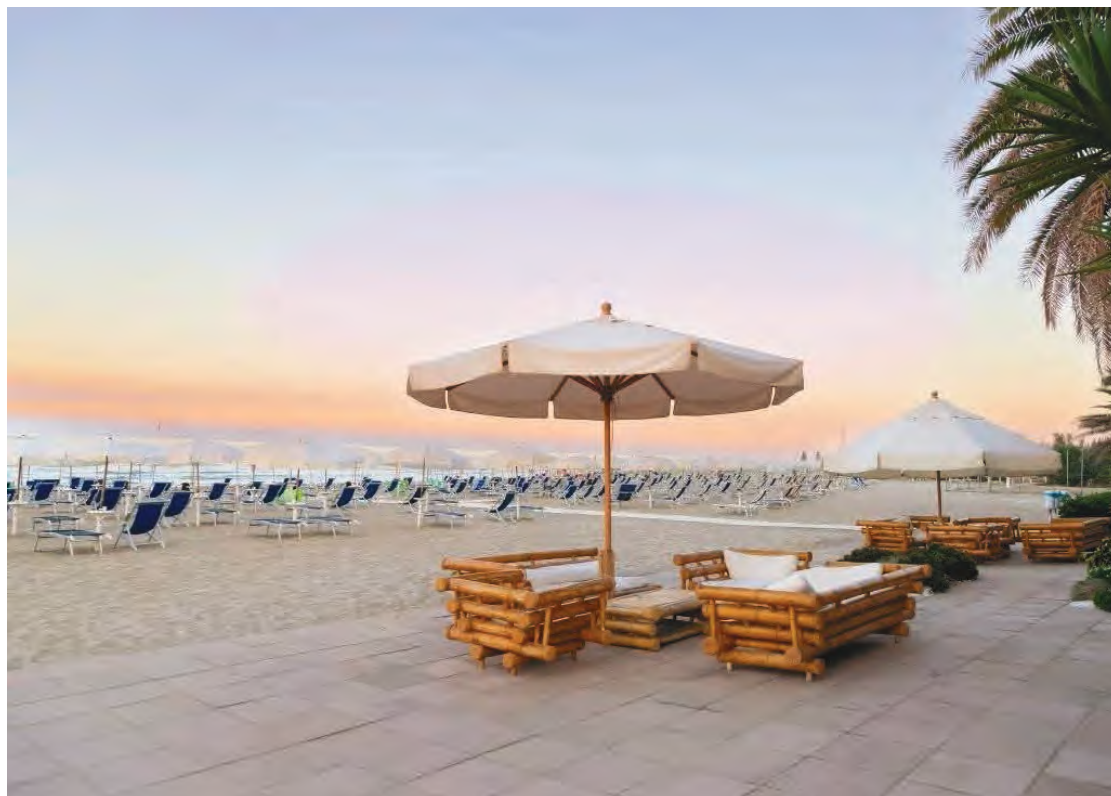



SPIAGGIA Direttamente sul mare, senza strada o attraversamenti pedonali, in un tratto di costa insignito della Bandiera Blu d'Europa dal 2008 ad oggi. Oltre 13.000 mq di spiaggia di sabbia privata e attrezzata, con bar e area ludica dedicata ai bambini. Servizio spiaggia incluso nella Tessera Club (1 ombrellone + 1 lettino + 1 sdraio a camera nelle file non a pagamento).

SISTEMAZIONE Tutte le camere sono dotate di telefono, tv, wi-fi, aria condizionata, frigobar, cassetta di sicurezza, servizi con asciugacapelli, balcone o terrazzo.

Grand Hotel Berti (130 camere): camere Classic per 2/4 persone. Suite per 3/4 persone (occupazione minima 4 quote intere). Possibilità di camere vista mare e vista mare laterale con supplemento.

Hotel President (198 camere): distribuite su 12 piani, camere Classic per 2/4 persone (alcune con letto alla francese). Camere Comunicanti per 4 persone (occupazione minima 4 pax con riduzioni 3°/4° letto solo 0/18 anni non compiuti). Possibilità di camere vista mare con supplemento.

RISTORAZIONE **Grand Hotel Berti:** ristorante "Il Guazzetto" con proposte nuove e sorprendenti e particolare cura nella scelta degli ingredienti. Trattamento di Pensione Completa, prima colazione a buffet, pasti con servizio al tavolo con acqua inclusa. Buffet di antipasti, contorni, frutta e dolci. **Hotel President:** ristorante "La Rotonda" con

specialità regionali e nazionali. Trattamento di Pensione Completa con pasti a buffet. Acqua, vino e soft drink inclusi ai pasti. Per entrambi i ristoranti, previa segnalazione, disponibili piatti per ospiti con intolleranze alimentari (alimenti base confezionati forniti durante l'orario di apertura del ristorante); la struttura non dispone di un'area separata adibita a cucina per celiaci.

BABY CARD Per i piccoli ospiti 0/3 anni non compiuti, in entrambi i ristoranti, sono disponibili menu dedicati, brodini, passati di verdure, pesce, carne, latte fresco, formaggini, yogurt e frutta fresca di stagione e seggioloni. I prodotti sono forniti durante l'orario di apertura dei ristoranti e da consumarsi all'interno dei locali.

ATTIVITÀ E SERVIZI Ricevimento, wi-fi, parco di 15.000 mq, 3 bar, garage non custodito.

A PAGAMENTO Servizio spiaggia in 1° fila, extra in genere.

TESSERA CLUB Include uso delle piscine tutte con aree bimbi e attrezzate con ombrelloni e lettini ad esaurimento, animazione diurna e serale con tornei di calcio, beach volley e tennis, giochi, yoga, pilates, spettacoli serali con cabaret, musica dal vivo e balli, miniclub, baby club e junior club con attività creative, sportive e feste a tema, servizio spiaggia.



FORMULA TOP

- Ombrellone riservato in 1° fila ° tavolo riservato al ristorante ° late check-out ore 12.00 ° prima fornitura frigobar (6 bibite + 4 succhi + 2 aperitivi analcolici) ° 2 bottiglie di acqua (1/2 lt) in camera al giorno ° 2 teli mare in omaggio.

Formula Top valida per soggiorni di minimo 7 notti, da richiedere alla prenotazione



PERIODI	SOLO SOGGIORNO			
	G.H. Berti Quote a partire da	Hotel President Quote a partire da	3° letto 0/13 anni nc* Classic	4° letto 0/13 anni nc* Classic
14/06-21/06	90	80	Gratis	-50 %
21/06-28/06	95	85	Gratis	-50 %
28/06-05/07	105	90	Gratis	-50 %
05/07-12/07	110	95	Gratis	-50 %
12/07-02/08	120	105	Gratis	-50 %
02/08-09/08	130	115	Gratis	-50 %
09/08-16/08	150	140	Gratis	-50 %
16/08-23/08	140	125	Gratis	-50 %
23/08-30/08	120	105	Gratis	-50 %
30/08-06/09	105	80	Gratis	-50 %
06/09-13/09	90	75	Gratis	-50 %

FEE 21257/21256 - Quote giornaliere per persona in Pensione Completa G.H.Berti; in Pensione Completa + Bevande Hotel President

Inizio/Fine soggiorno: libero, minimo 3 notti fino al 21/6 e dal 6/9, domenica/domenica dal 21/6 al 6/9. Per soggiorni inferiori a 5 notti supplemento 10% per le notti del venerdì e sabato. Inizio servizi e consegna camere dopo le ore 1700, termine servizi e rilascio camere entro le ore 10.00. I soggiorni iniziano obbligatoriamente con la cena del giorno di arrivo e terminano con il pranzo del giorno di partenza.

Supplementi: (da richiedere alla prenotazione): camera vista mare Grand Hotel Berti 20%; camera vista mare Hotel President 10%; camera vista mare laterale Grand Hotel Berti 10%; Suite Hotel Berti € 50 per camera a notte; doppia uso singola 50%; Formula Top € 30 per camera a notte (valida per soggiorni di minimo 7 notti).

Riduzioni: 3°/4° letto adulti in Classic 25%; 3°/4° letto 0/18 anni in Comunicanti 50%.

Baby Card: vedi offerta Bambino Gratis, pasti da menu e servizi come

da descrizione inclusi. Culla da richiedere alla prenotazione € 15 a notte da pagare in agenzia. Culla in eccedenza non ammessa in camera tripla.

Da pagare in loco: servizio spiaggia in 1° fila, € 20 per camera al giorno; garage (ad esaurimento) € 18 a notte.

Tessera Club: dal 14/6 al 13/9, obbligatoria da pagare in agenzia, per persona a settimana, € 49 fino al 2/8 e dal 30/8, € 56 dal 2/8 al 30/8, baby 0/3 anni nc* esenti.

Animali: ammessi su richiesta, di piccola taglia (max 10 kg, max 1 a camera), € 20 a notte per disinfestazione finale da pagare in loco. Pet Kit in omaggio con dispenser sacchetti, 1 ciotola e 1 tappetino.

Note: nessuna riduzione 3°/4° letto adulti in camere Comunicanti Hotel President; in Suite Grand Hotel Berti occupazione minima 4 quote intere. Cod. CIN Hotel President IT067040A1GBZMDW7P /



CON Hotel Berti IT067040A1CSJYWI5B.

OFFERTE SPECIALI

SPECIALE COPPIE Sconto 10% per 2 adulti in camera doppia, valido per soggiorni di minimo 7 notti.

VACANZA LUNGA sconto 7% e Tessera Club gratuita dalla 2° settimana di soggiorno.

BAMBINO GRATIS 1 bambino 0/13 anni nc* gratuito in camera Classic con due adulti.

WELCOME RIVIERA D'ABRUZZO

ABRUZZO | TORTORETO LIDO (TE)

valutazione
categoria
camere

●●●○○
★★★
257



Fronte lungomare, il complesso si estende su un'area di circa 50.000 mq e si suddivide in una zona residenziale e una zona attrezzata per il divertimento.

SPIAGGIA A 20 m dall'ingresso del villaggio, ampia, di sabbia finissima, attrezzata, raggiungibile con attraversamento stradale. Servizio spiaggia incluso nella Tessera Club con posto preassegnato a partire dalla 2° fila (1 ombrellone + 1 lettino + 1 sdraio per unità abitativa).

SISTEMAZIONE Unità abitative semplici ed essenziali, al piano terra, tutte con ingresso indipendente, tv, frigo, piccolo spazio esterno, servizi con doccia; aria condizionata con supplemento. Camere Standard per 2/3 persone, con letto matrimoniale e poltrona letto. Camere Superior per 2/3 persone, con letto matrimoniale e letto singolo. Monolocale Standard per 2/3 persone (disponibile solo in formula Residence), zona notte con letto matrimoniale e letto singolo, poltrona letto, piccolo spazio separato con cucina componibile. Bilocale Standard per 3/5 persone, camera matrimoniale e poltrona letto singola, soggiorno con cucina componibile, divano letto singolo e letto sospeso a muro. Bilocale Superior per 3/4 persone, camera matrimoniale, soggiorno con cucina componibile, divano letto singolo più letto singolo estraibile. Trilocale Standard per 3/5 persone, soggiorno con cucina componibile e divano letto singolo, due camerette in pannelli prefabbricati, una con letto matrimoniale ed una con due letti singoli affiancati. Trilocale West per 3/5 persone, come il precedente ma in prossimità del sottopasso ferroviario. Trilocale Superior per 3/5 persone, soggiorno con cucina componibile e divano letto singolo, camera con letto matrimoniale e camera con

2 letti singoli affiancati. La struttura è quasi del tutto priva di barriere architettoniche e dispone di Monolocali attrezzati per diversamente abili.

RISTORAZIONE In Formula Hotel pasti a buffet (tavoli assegnati); acqua e vino in caraffa inclusi ai pasti.

ATTIVITÀ E SERVIZI Reception con custodia valori, ristorante nel centro servizi, bar-gelateria fronte piscina con servizio asporto piatti pronti, bar in spiaggia (fino al 31/8), bar nella zona sportiva (fino al 31/8), pizzeria (20/6-28/8), piccolo centro negozi, sedia job, parcheggio interno non custodito, area con giochi all'aperto e zona coperta per mini, teeny e junior club, anfiteatro coperto e climatizzato.

A PAGAMENTO Servizio medico ad orari stabiliti, uso dei campi da tennis, illuminazione campi sportivi, aria condizionata, biciclette, ombrelloni in spiaggia in 1° fila e lettini (ad esaurimento), lavatrice e asciugatrici a gettoni, extra in genere.

TESSERA CLUB Include uso delle 2 piscine (di cui 1 in zona sportiva aperta dal 1/7 al 31/8), 1 campo polivalente basket/pallavolo, 2 campi da calcetto, 1 campo polivalente tennis/calcetto, bocce, ping pong, beach volley, animazione diurna e serale con giochi, corsi collettivi di nuoto, tennis e windsurf, serate musicali, varietà e cabaret, Miniclub 3/7 anni non compiuti, Teeny Club 7/13 anni non compiuti e Junior Club 13/18 anni non compiuti ad orari stabiliti, 1 posto auto per unità abitativa, servizio spiaggia.





PERIODI	SOLO SOGGIORNO					
	Prenota Presto	Bilo Standard 3/5 pers.	Bilo Superior 3/4 pers.	Trilo Standard 3/5 pers.	Trilo West 3/5 pers.	Trilo Superior 3/5 pers.
19/06-26/06	-10 %	882	987	987	987	1.127
26/06-10/07	-10 %	1.117	1.236	1.236	1.236	1.344
10/07-24/07	-10 %	1.250	1.397	1.397	1.397	1.572
24/07-31/07	-10 %	1.330	1.428	1.428	1.428	1.593
31/07-07/08	-5 %	1.449	1.533	1.533	1.533	1.680
07/08-14/08	-5 %	1.477	1.565	1.565	1.565	1.712
14/08-21/08	-5 %	1.645	1.806	1.806	1.806	1.957
21/08-28/08	-5 %	861	959	959	959	1.071
28/08-04/09	-10 %	623	700	700	700	809
04/09-11/09	-10 %	588	662	662	662	770

FEE 21855 - Quote settimanali per appartamento

Inizio/Fine soggiorno: venerdì/venerdì. Consegna appartamenti dopo le ore 1700, rilascio entro le ore 10.00.

Le quote comprendono: consumi di luce, acqua e gas.

Da pagare in loco: supplementi obbligatori: pulizia finale € 65 ad appartamento (escluso angolo cottura a cura del cliente). Supplementi facoltativi (da richiedere alla prenotazione): set biancheria da letto e da bagno, singolo € 15, matrimoniale € 30; biancheria da bagno € 6 a kit; aria condizionata € 56 per appartamento a settimana; lettino da campeggio baby 1/3 anni nc* gratuito solo se in sostituzione di un letto base, € 56 a settimana se in eccedenza il numero di posti letto previsti, baby 0/1 anno nc* sempre gratuito, (accettato lettino

proprio con stesso supplemento); letto aggiunto (in tutte le tipologie, su richiesta) € 140 a settimana.

Cauzione: € 150 ad appartamento da versare all'arrivo.

Tessera Club: dal 19/6 all'11/9, obbligatoria da pagare in loco, € 45 per persona a settimana, bambini 0/3 anni nc* esenti.

Animali: ammessi di piccola e media taglia da segnalare alla prenotazione, escluso aree comuni, € 56 a settimana da pagare in loco.

Note: biancheria da cucina non disponibile. Non è possibile rimuovere letti negli appartamenti. CIN IT067044B28D8PVS03.

*nc: anni non compiuti.

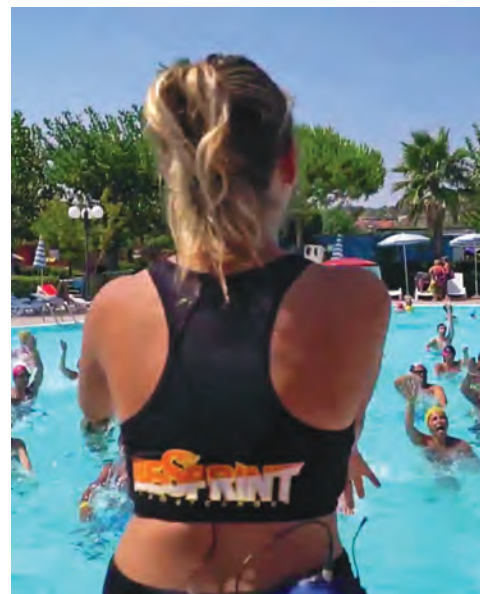

PERIODI	SOLO SOGGIORNO						
	Prenota Presto	Quota Base	3° letto Standard	3° letto Superior/Mono	3° letto Bilo Standard	3° letto Bilo Superior	3° letto Trilo St./West
19/06-26/06	-10 %	679	-40 %	-30 %	-20 %	-10 %	-10 %
26/06-03/07	-10 %	721	-40 %	-30 %	-20 %	-10 %	-10 %
03/07-10/07	-10 %	735	-40 %	-30 %	-20 %	-10 %	-10 %
10/07-31/07	-10 %	763	-40 %	-30 %	-20 %	-10 %	-10 %
31/07-07/08	-5 %	861	-40 %	-30 %	-20 %	-10 %	-10 %
07/08-14/08	-5 %	886	-40 %	-30 %	-20 %	-10 %	-10 %
14/08-21/08	-5 %	966	-40 %	-30 %	-20 %	-10 %	-10 %
21/08-28/08	-5 %	721	-40 %	-30 %	-20 %	-10 %	-10 %
28/08-04/09	-10 %	602	-40 %	-30 %	-20 %	-10 %	-10 %
04/09-11/09	-10 %	560	-40 %	-30 %	-20 %	-10 %	-10 %

FEE 21854 - Quote settimanali per persona in Pensione Completa

Inizio/Fine soggiorno: venerdì/venerdì. Consegna camere dopo le ore 1700, rilascio entro le ore 10.00.

Le quote comprendono: riassetto giornaliero escluso angolo cottura (ove previsto), prima fornitura della biancheria da letto + 1 cambio settimanale, prima fornitura della biancheria da bagno + 2 cambi settimanali.

Supplementi: camera Superior e Mono occupati da 2 persone o 2 persone + 1 baby 0/1 anno nc* 7%; camera Superior e Mono occupati da 2 persone o 2 persone + 1 baby 1/3 anni nc* 3%;

Baby 0/3 anni nc*: baby 0/1 anno nc* gratuiti culla e pasti da menu inclusi; baby 1/3 anni nc* supplemento obbligatorio € 119 a settimana da pagare in loco, include lettino da campeggio (da richiedere all'atto della prenotazione), pasti a buffet e uso angolo cottura ove presente (accettato lettino proprio con stesso supplemento).

Da pagare in loco: (da segnalare all'atto della prenotazione) aria condizionata € 56 a settimana.

Cauzione: € 150 ad unità abitativa da versare all'arrivo.

Tessera Club: dal 19/6 all'11/9, obbligatoria da pagare in loco, € 45 per persona a settimana, bambini 0/3 anni nc* esenti.

Animali: ammessi di piccola e media taglia, su richiesta, € 56 a settimana da pagare in loco.

Note: in caso di compimento degli anni, durante il periodo di soggiorno

non prenotato verrà applicata la riduzione prevista per la fascia d'età corrispondente. Nessuna riduzione 3° letto in Trilo Superior. Camera singola, quotazioni su richiesta. CIN IT067044B28D8PVS03.

*nc: anni non compiuti.



OFFERTE SPECIALI

PRENOTA PRESTO Per conferme entro il 30/3, sconto 10% per soggiorni fino al 31/7 e dal 28/8, sconto 5% per soggiorni dal 31/7 al 28/8. Cumulabile con le altre offerte.

SPECIALE BAMBINO 1 bimbo 3/11 anni nc* gratuito in solo pernott. (3° letto in Camera Standard/Superior/Mono e 4°/5° letto in Bilo/Trilo) fino al 31/7 e dal 28/8. Contributo pasti obbligatorio € 154 per bimbo a settimana da pagare in loco. Cumulabile con Piano Famiglia.

PIANO FAMIGLIA in Hotel (senza limiti d'età): 4=3,3, 4 persone in Bilo Standard pagano 3 quote intere+1 ridotta al 70%; 5=3,8, 5 persone in Bilo Standard pagano 3 quote intere+1 ridotta al 20%; 4=3,4, 4 persone in Bilo Superior pagano 3 quote intere+1 ridotta al 60%; 4=3,6, 4 persone in Trilo Standard/West pagano 3 quote intere+1 ridotta al 40%; 5=4,1, 5 persone in Trilo Standard/West pagano 4 quote intere+1 ridotta al 90%; 4=3,7, 4 persone in Trilo Superior pagano 3 quote intere+1 ridotta al 30%; 5=4,5, 5 persone in Trilo Superior pagano 4 quote intere+1 ridotta al 50%.

HOTEL GABBIANO

MARCHE | SENIGALLIA (AN)

valutazione
categoria
camere

●●●○○
★★★
45



Hotel a gestione familiare, direttamente sulla spiaggia.

SPIAGGIA A 20 m (con attraversamento del lungomare), arenile di sabbia, privata e attrezzata con servizi igienici e giochi per bambini. Servizio spiaggia incluso nelle quote (1 ombrellone + 2 lettini a camera).

SISTEMAZIONE Camere ampie e funzionali, con balcone vista mare laterale, con aria condizionata, cassetta di sicurezza, vetri anti rumore, tv e servizi con doccia e asciugacapelli; alcune senza balcone (con riduzione).

RISTORAZIONE In sala climatizzata prima colazione a buffet, pranzo e cena con servizio al tavolo, menu a scelta tra almeno due primi e secondi di carne e pesce, frutta e dolci,

buffet di verdure; acqua mineralizzata e vino della casa in caraffa inclusi ai pasti. Per gli ospiti affetti da intolleranze, possibilità (su richiesta alla prenotazione) di pasti dedicati.

ATTIVITÀ E SERVIZI Ascensore, wi-fi, sala soggiorno, bar e sala tv, parcheggio privato non custodito. Servizio bus navetta locale per il lungomare gratuito. Le quote includono: uso piscina con solarium attrezzato (ad esaurimento), docce, ping pong, biliardino, biliardo, bocce, giochi bimbi in spiaggia, intrattenimento musicale una volta a settimana, noleggio bici (ad esaurimento), servizio spiaggia.

A PAGAMENTO Servizio escursioni, servizio medico su richiesta, servizio lavanderia, su richiesta trasferimenti da e per la stazione. Extra in genere.



PERIODI	SOLO SOGGIORNO				
	Quota Base	3*/4* letto 3/5 anni nc*	3*/4* letto 5/10 anni nc*	3*/4* letto 10/15 anni nc*	3*/4* letto adulti
30/05-06/06	64	28	-50 %	-30 %	-10 %
06/06-20/06	70	28	-50 %	-30 %	-10 %
20/06-04/07	74	28	-50 %	-30 %	-10 %
04/07-01/08	84	38	-50 %	-30 %	-10 %
01/08-29/08	98	38	-50 %	-30 %	-10 %
29/08-12/09	70	28	-50 %	-30 %	-10 %

FEE 25385 - Quote giornaliere per persona in camera con Balcone in Pensione Completa

Inizio/Fine soggiorno: sabato/sabato. Consegna camere dopo le ore 12.00, rilascio entro le ore 9.30. I soggiorni iniziano obbligatoriamente con il pranzo del giorno di arrivo (entro le 13.00) e terminano con la prima colazione del giorno di partenza.

Supplementi: camera singola € 20 a notte.

Riduzioni: camera senza balcone € 5 per persona a notte; mezza pensione € 7 per persona a notte.

Baby 0/3 anni nc*: infant 0/3 anni nc* gratuiti in culla (ad esaurimen-

to), pasti da menu inclusi (accettata culla propria senza supplemento). In camera quadrupla non possibile infant in eccedenza.

Da pagare in loco: frigo in camera, da richiedere alla prenotazione, € 7 notte da pagare in loco.

Animali: non ammessi.

Note: all'atto della prenotazione è obbligatorio segnalare eventuali allergie e/o intolleranze alimentari. In caso di mancata segnalazione, la Direzione potrebbe non essere in grado di provvedere al servizio.

*nc: anni non compiuti.

OFFERTE SPECIALI

PIANO FAMIGLIA 2+2=3, 2 adulti con 2 bambini 10/15 anni nc* nella stessa camera pagano 3 quote intere.

ASTORIA BEACH HOTEL

MARCHE | PESARO (PU)

valutazione
categoria
camere

●●●○○
★★★
85



La struttura è situata in posizione strategica a pochi passi dalla famosa "Palla di Pomodoro" e dal centro storico di Pesaro.

SPIAGGIA Con accesso diretto, ampia, di sabbia fine, con fondale digradante adatto alla balneazione dei bambini.

SISTEMAZIONE Camere tutte dotate di tv, cassaforte, frigobar (solo in Superior), connessione wi-fi gratuita, aria condizionata autonoma e ventilatore a soffitto, servizi con doccia o vasca e asciugacapelli, alcune con balcone attrezzato. Si dividono in Standard per 2/4 persone e Superior per 2/4 persone in stile moderno, recentemente rinnovate. Possibilità (con supplemento) di camere Vista Mare Laterale e Fronte Mare.

RISTORAZIONE Prima colazione a buffet e pasti con servizio al tavolo presso il ristorante "Astoria" con piatti della cucina tipica marchigiana ed internazionale. Acqua inclusa

ai pasti. Possibilità su richiesta, di cucina per celiaci (forniti alimenti base).

ATTIVITÀ E SERVIZI Hall open space accogliente e funzionale con arredi nuovi, angolo tv, sala biliardo, area ping-pong, connessione wi-fi free in tutto il complesso, per i più piccoli nuova Baby Room con giochi e libri, parcheggio. A disposizione degli ospiti, piscina vista mare con ombrelloni, lettini e sdraio, ampia terrazza solarium vista mare attrezzata con comode chaise longue e sdraio sul manto erboso. Biciclette ad uso gratuito (fino ad esaurimento). Animazione diurna e serale con miniclub per bambini (19/6-29/8).

A PAGAMENTO Parcheggio. Formula All Inclusive (comprende 1 lt vino locale o soft drinks al giorno da consumare durante i pasti principali, servizio spiaggia dalla 3° fila con 1 ombrellone e 2 lettini a camera). Extra in genere.

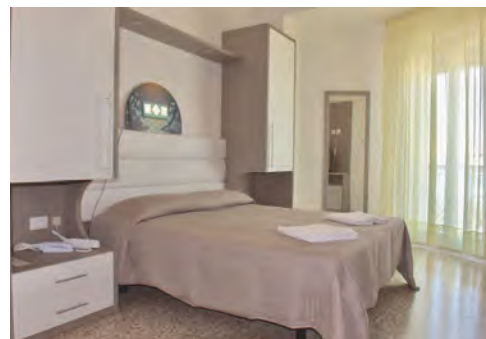

PERIODI	SOLO SOGGIORNO						
	Prenota Presto	Camera Standard	Camera Superior	3'/4* letto 3/8 anni nc*	3'/4* letto 8/12 anni nc*	3'/4* letto 12/17 anni nc*	3'/4* letto adulti
16/05-31/05	-10%	60	65	-50%	-30%	-20%	-10%
31/05-20/06	-10%	72	77	-50%	-30%	-20%	-10%
20/06-04/07	-10%	85	90	-50%	-30%	-20%	-10%
04/07-08/08	-10%	88	93	-50%	-30%	-20%	-10%
08/08-23/08	-	99	104	-50%	-30%	-20%	-10%
23/08-30/08	-10%	88	93	-50%	-30%	-20%	-10%
30/08-06/09	-10%	85	90	-50%	-30%	-20%	-10%
06/09-13/09	-10%	72	77	-50%	-30%	-20%	-10%
13/09-30/09	-10%	60	65	-50%	-30%	-20%	-10%

FEE 28350 - Quote giornaliere per persona in Pensione Completa

Inizio/Fine soggiorno: libero, minimo 3 notti fino al 31/5 e dal 13/9, sabato/sabato nei restanti periodi. Festività (solo notte 2/6) supplemento obbligatorio € 10 per persona. Consegna camere dopo le ore 15.00, rilascio entro le ore 10.00.

Riduzioni: Mezza Pensione, per persona a notte, € 10 fino al 20/6 e dal 6/9, € 11 dal 20/6 all'8/8 e dal 23/8 al 6/9, € 12 dall'8/8 al 23/8.

Supplementi: (non soggetti a riduzioni e/o offerte speciali): camera singola, € 10 a notte; doppia uso singola, € 20 a notte; camera Vista Mare Laterale € 10 per camera a notte; camera Fronte Mare € 15 per camera a notte; All Inclusive (solo per soggiorni sabato/sabato), per camera a notte, € 30 fino al 31/5 e dal 13/9, € 32 dal 31/5 al 20/6 e dal

6/9 al 13/9, € 34 dal 20/6 al 4/7 e dal 30/8 al 6/9, € 36 dal 4/7 all'8/8 e dal 23/8 al 30/8, € 38 dall'8/8 al 23/8.

Baby 0/3 anni nc*: gratuito nel letto con i genitori, pasti inclusi; culla, su richiesta, € 6 a notte da pagare in loco. In caso di infant in 3° letto riduzione 80%, in 4° letto riduzione 50%.

Da pagare in loco: parcheggio (da richiedere alla prenotazione), a notte, € 10 dall'8/8 al 23/8, € 8 nei restanti periodi.

Animali: ammessi di piccola taglia, su richiesta, escluso aree comuni, € 5 a notte da pagare in loco.

Note: CIN IT041044A1ZONZDQ6Q.

*nc: anni non compiuti.

OFFERTE SPECIALI

PRENOTA PRESTO Sconto 10% per soggiorni di minimo 7 notti, confermati entro il 31/3.

PIANO FAMIGLIA 2 adulti con 2 bambini 3/12 anni nc* sistemati nella stessa camera pagano 3 quote intere fino all'8/8 e dal 23/8.

VACANZA LUNGA Sconto 10% per soggiorni di minimo 14 notti fino all'8/8 e dal 23/8.

NAUTILUS FAMILY HOTEL

MARCHE | PESARO (PU)

valutazione
categoria
camere

★★★★○
96

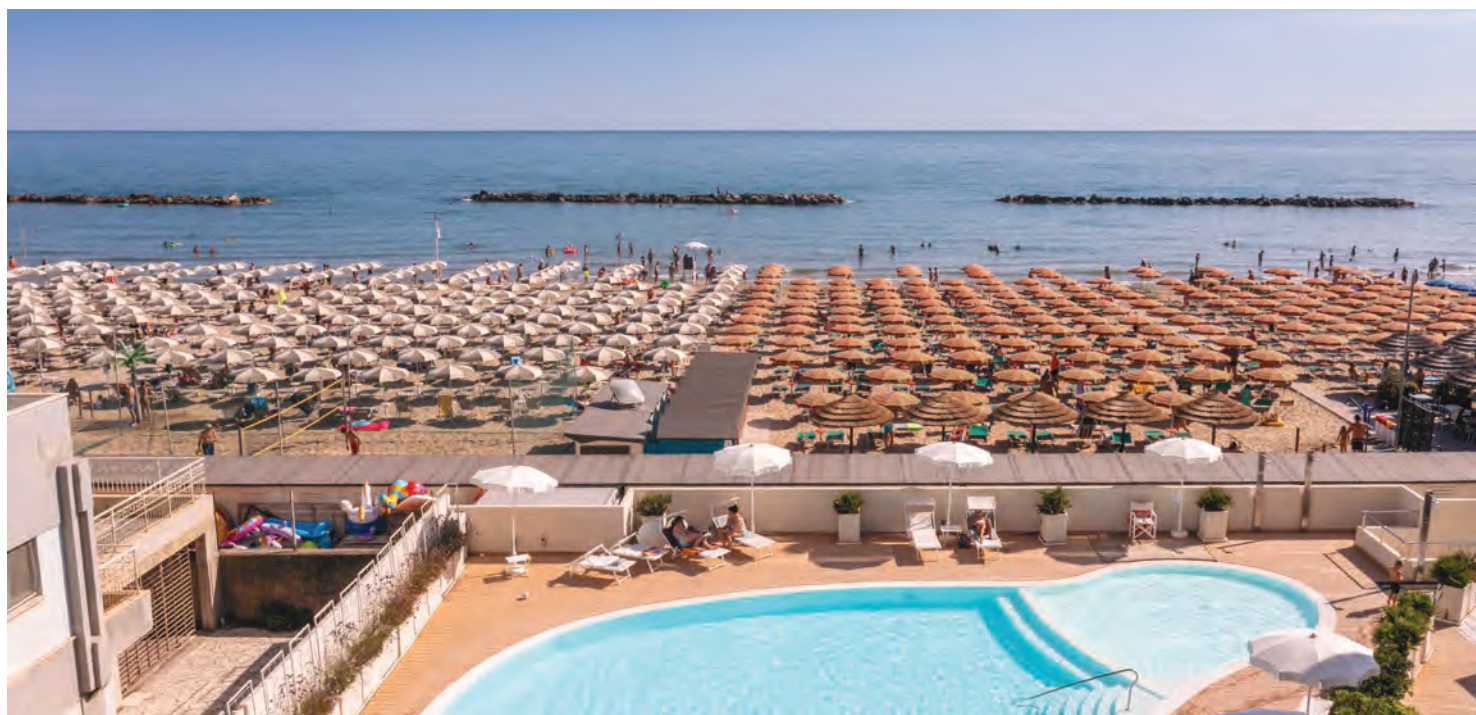

Direttamente sulla spiaggia del litorale pesarese, il Nautilus Family Hotel, è una struttura moderna, costruita secondo le regole della bio-edilizia e dagli ambienti luminosi e confortevoli. Completamente climatizzata, si trova a circa 2 km dal centro storico di Pesaro.

SPIAGGIA Con accesso diretto, di sabbia dorata, attrezzata. Servizio spiaggia incluso dal 17/5 al 15/9, a partire dalla 6ª fila, ad esaurimento (1 ombrellone + 2 lettini a camera).

SISTEMAZIONE 96 camere per 2/4 persone (quadruple con letto a castello), dotate di telefono, tv, aria condizionata con regolazione autonoma, frigobar, cassaforte, servizi con asciugacapelli, set di cortesia. Si dividono in Executive vista collina, Executive vista mare laterale e Executive fronte mare.

RISTORAZIONE Prima colazione a buffet, pasti con servizio al tavolo per i primi e i secondi piatti, menu a scelta con

piatti tipici marchigiani e internazionali, buffet di antipasti, verdure, legumi, frutta e dolci. Acqua, vino locale e birra alla spina e soft drink da dispenser, inclusi ai pasti. Possibilità su richiesta di cucina per celiaci (forniti alimenti base, non garantita assenza di contaminazione).

ATTIVITÀ E SERVIZI Ricevimento h24, sala ristorante climatizzata vista mare, bar, piscina con solarium attrezzato con ombrelloni, sdraio e lettini, wi-fi gratuito, 4 ascensori, aree giochi per bambini, Mini Club e Junior Club 4/11 anni non compiuti ad orari stabiliti, biberoneria, animazione, serate musicali a tema, noleggio teli mare, noleggio biciclette con utilizzo massimo di 2 ore al giorno (ad esaurimento), parcheggio esterno.

A PAGAMENTO Garage, noleggio biciclette oltre le 2 ore, noleggio auto, barche, scuola di windsurf e diving convenzionati, extra in genere.

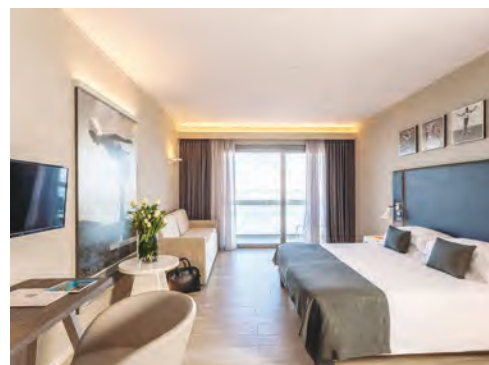

PERIODI	SOLO SOGGIORNO					
	Executive Vista Collina	Executive Vista Mare Laterale	Executive Vista Mare Frontale	3*/4* letto 0/3 anni nc*	3*/4* letto 3/12 anni nc*	3*/4* letto adulti
23/05-12/06	90	94	99	-80 %	-50 %	-30 %
12/06-26/06	111	116	124	-80 %	-50 %	-30 %
26/06-03/07	128	137	146	-80 %	-50 %	-30 %
03/07-25/07	156	168	184	-80 %	-50 %	-30 %
25/07-07/08	135	149	162	-80 %	-50 %	-30 %
07/08-23/08	189	203	223	-80 %	-50 %	-30 %
23/08-30/08	159	171	182	-80 %	-50 %	-30 %
30/08-06/09	135	149	162	-80 %	-50 %	-30 %
06/09-13/09	128	137	146	-80 %	-50 %	-30 %
13/09-20/09	111	116	124	-80 %	-50 %	-30 %

FEE 24224 - Quote giornaliere per persona in Pensione Completa

Inizio/Fine soggiorno: libero fino al 12/6, minimo 3 notti dal 12/6 al 3/7 e dal 6/9 al 20/9, minimo 5 notti dal 3/7 al 7/8 e dal 23/8 al 6/9, 7 notti dal 7/8 al 23/8. Consegna camere dopo le ore 15.00, rilascio entro le ore 11.00.

Supplementi: doppia uso singola 80%.

Riduzioni: mezza pensione € 15 per persona a notte (non praticata dal 3/7 al 6/9).

Baby 0/3 anni nc*: riduzione come da tabella, include fasciatoio, vaschetta per il bagno, culla, scaldabiberon, passeggino a disposizione e menu dedicato ad orari stabiliti (12.15-14.00 e 19.15-21.00) con brodo vegetale, passato di verdura, utilizzo angolo biberoneria all'interno del ristorante con prodotti base (verdura, frutta mista, crema di cereali e riso, semola, pasta per bambini e latte UHT su richiesta).

Da pagare in loco: garage (su richiesta ad esaurimento) € 27 a notte

in Maggio/Giugno/Settembre, € 32 nei restanti periodi.

Animali: ammessi di piccola taglia su richiesta (max 10 kg, max 1 a camera), da pagare in loco, € 20 a notte + € 40 per disinfestazione finale.

Note: CIN IT041044AIMVMZOKDI.

nc*: anni non compiuti.

GRAND HOTEL MICHELACCI

MARCHE | GABICCE MARE (PU)

valutazione
categoria
camere

★★★★○
★★★★
180



Affacciato direttamente sull'incantevole golfo di Gabicce, il complesso, per l'invidiabile posizione ed i servizi offerti, rappresenta oggi la più importante e prestigiosa struttura di Gabicce Mare.

SPIAGGIA Direttamente sull'ampia spiaggia di sabbia, attrezzata con lettini e ombrelloni. Servizio spiaggia a pagamento (1 ombrellone + 2 lettini a camera).

SISTEMAZIONE Camere dotate di aria climatizzata, tv con canali satellitari, cassaforte, servizi con doccia o vasca e asciugacapelli, wi-fi (a pagamento), alcune con balcone, altre vista mare (con supplemento). Classic per 2/3 persone, semplici e confortevoli con affaccio interno e senza balcone; Silver per 2/4 persone, come le precedenti, alcune con balcone; Silver Plus come le Silver ma più grandi, con arredi raffinati e vista mare laterale; Gold per 2/4 persone, particolarmente eleganti e alcune con vista mare frontale (con supplemento).

RISTORAZIONE Prima colazione a buffet e pasti con servizio al tavolo presso l'ampia sala ristorante con vetrate panoramiche vista mare. Su richiesta, cucina per celiaci (forniti alimenti base, non garantita assenza di contaminazione), vegana e Glatt Kosher (con supplemento in loco) nel reparto Kosher.

ATTIVITÀ E SERVIZI Reception h24, wi-fi free, sala tv, terrazza vista mare, ascensore, 2 bar, centro congressi, 1 piscina interna e 3 piscine esterne (di cui 1 per bambini).

A PAGAMENTO Servizio spiaggia, parcheggio esterno a 1,5 km, raggiungibile con navetta gratuita (accessibile dalle 8.00 alle 19.00 esclusivamente con operatore dell'hotel), garage a posti limitati (a 350 m), Centro Benessere con sauna, bagno turco e piscina interna riscaldata, massaggi e trattamenti estetici, extra in genere.



PERIODI	SOLO SOGGIORNO						
	Camera Classic	Camera Silver	Camera Silver Plus	Camera Gold	3'/4' letto 3/7 anni nc*	3'/4' letto 7/11 anni nc*	3'/4' letto adulti
23/05-20/06	102	109	120	135	-40%	-30%	-10%
20/06-08/08	110	115	132	143	-40%	-30%	-10%
08/08-22/08	137	148	170	180	-40%	-30%	-10%
22/08-29/08	110	115	132	143	-40%	-30%	-10%
29/08-05/09	102	109	120	135	-40%	-30%	-10%
05/09-12/09	94	100	109	116	-40%	-30%	-10%

FEE 24617 - Quote giornaliere per persona in Pensione Completa

Inizio/Fine soggiorno libero, minimo 3 notti. Possibilità su richiesta di soggiorni Week End (1/2 notti venerdì/domenica) con supplemento, per persona a notte, camera Classic/Silver € 15 dal 23/5 al 5/9, € 10 nei restanti periodi, camera Silver Plus/Gold, € 20 dal 23/5 al 5/9, € 15 nei restanti periodi. Consegna camere dopo le ore 13.00, rilascio entro le ore 10.00. I soggiorni iniziano obbligatoriamente con il pranzo del giorno di arrivo e terminano con la colazione del giorno di partenza.

Supplementi: camera Gold Fronte Mare € 10 per persona a notte; doppia uso singola Classic, a notte, € 30 dal 20/6 al 29/8, € 20 nei restanti periodi.

Riduzioni: mezza pensione € 10 per persona a notte; pernottamento e prima colazione € 20 per persona a notte.

Baby 0/3 anni nc*: supplemento obbligatorio da pagare in loco € 15 a notte, pasti da menu inclusi, in culla propria o nel letto con i genitori; noleggio culla facoltativo, su richiesta, € 15 a notte.

Da pagare in loco: servizio spiaggia € 168 per camera a settimana (1 ombrellone + 2 lettini); ingresso al Centro Benessere € 25 per persona al giorno; parcheggio (a 2 km ca) € 15 al giorno; garage a posti limitati (a 350 m ca) € 20 al giorno.

Animali: ammessi di piccola taglia, su richiesta, escluso aree comuni

e spiaggia, € 10 a notte da pagare in loco.

Note: CIN IT041019A1QYIH8WIE.

nc*: anni non compiuti.

OFFERTE SPECIALI

VACANZA LUNGA Sconto 3% per soggiorni di minimo 7 notti; sconto 5% per soggiorni di minimo 14 notti.

SPOSI Sconto 5% per coppie in viaggio di nozze (obbligatorio certificato di matrimonio all'arrivo).



Cell. 338.3125406
Tel. 06.30484061



Email: info@craleneacasaccia.it



www.craleneacasaccia.it

NOTE INFORMATIVE E LEGALI

Qualora decidiate di aderire all'iniziativa pubblicizzata dal Fornitore, il Cral Enea Casaccia non potrà in nessun caso essere considerato intermediario o venditore del bene/servizio prescelto, in quanto il relativo contratto si perfezionerà direttamente con il Fornitore stesso. Nello specifico, il Cral Enea Casaccia riceverà un mandato con rappresentanza da parte di ciascun aderente all'iniziativa e procederà a prendere contatti con il Fornitore per procurare la stipulazione del contratto fra quest'ultimo e ciascuno degli aderenti. A tal fine, verrà sottoscritto un contratto di mandato fra il Cral Enea Casaccia ed i soggetti interessati all'iniziativa. Ne consegue che per qualunque contenzioso dovesse insorgere, così come per qualunque disservizio, mancanza di qualità, danno o simile, il Cral Enea Casaccia, in quanto mero mandatario del socio, non potrà mai essere ritenuto in alcun modo responsabile, dovendo sempre risponderne direttamente ed esclusivamente il Fornitore. Il socio rinuncia pertanto sin d'ora a muovere nei confronti del Cral Enea Casaccia rivendicazioni inerenti il bene/servizio che ha acquistato direttamente dal Fornitore.